平成4年2月7日発行(毎月2回第1 第3金曜日発行) 第11巻 第3号 通巻142号
昭和58年8月3日第三種郵便物認可

Magazine for Personal Compunication

LOGiN

パーソナルコンピューター情報誌
ログイン

1992 2/7
No.3
500YEN

特別付録
天舞〜三国志正史〜ハンドブック

特集
関ケ原

アートディンク期待の新作『関ケ原』をチョー楽しむためのすべて

最新ゲーム徹底解剖!

- 三國志Ⅲ
- ウィザードリィ ベイン・オブ・ザ・コズミック・フォージ
- ロードス島戦記Ⅱ
- 天下統一Ⅱ
- ぽっぷるメイル
- ジェノサイド2
- 幻影都市
- KIGEN〜輝きの覇者〜
- 大撃沈
- ライフ&デス
- レイルロード・タイクーン
- 沈黙の艦隊
- GUY
- ジョシュア

FAX

パソコン情報FAXサービス

PC-9800シリーズ新商品のくわしいことをすぐに知りたいという方に、FAXで最新情報をお届けしています。
アクセスはとても簡単。手軽にすばやく98のホットニュースが手に入ります。

資料請求券
LOG IN 1・17
ノートプリンタ

商品に関する詳しい資料をご希望の方は、官製ハガキに資料請求券を貼付し、お名前、住所、電話番号、年齢をご明記の上 〒108-01 東京都港区芝5-7-1 NEC PC(10-27075) ノートプリンタ係までお送り下さい。

お問い合わせは、
最寄りのNECへ。

北海道支社(札　幌) 011(231)0161	東北支社(仙台) 022(261)5511	東京支社(東京) 03(3454)1111
中部支社(名古屋) 052(262)3611	北陸支社(金沢) 0762(23)1621	関西支社(大阪) 06 (945)1111
中国支社(広　島) 082(242)5503	四国支社(高松) 0878(36)1200	九州支社(福岡) 092(271)7700

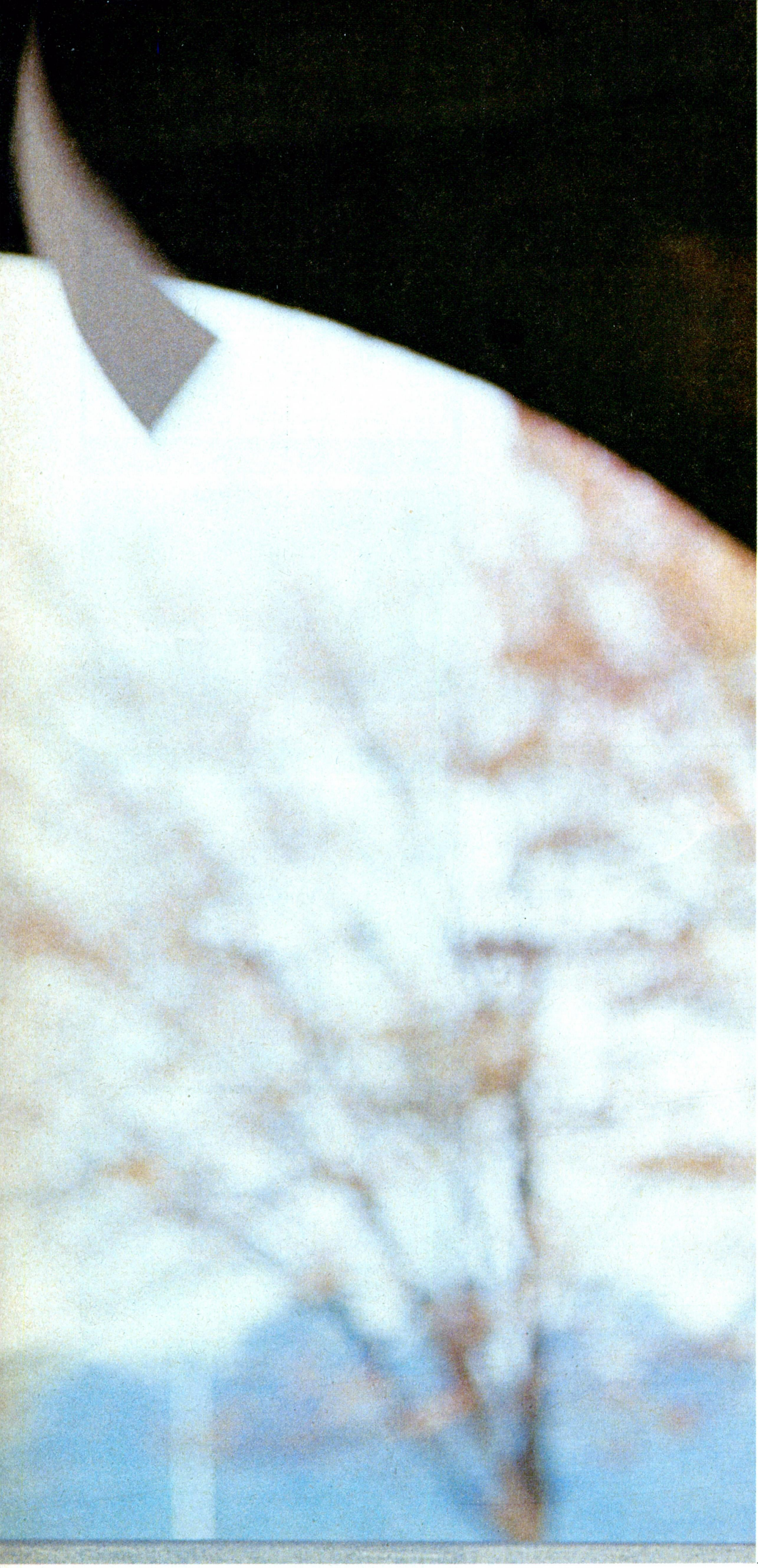

NEC

パソコンがノートなら、プリンタもノートです。

カップルに
なろう、ね。

タケシ 元気？私、ついに
手に入れちゃった。98ノートプリンタ。
98ノートには、
ぜったい98ノートプリンタ。
だって、やっぱり

♥ノート・カップル
♥ノート・カップル
♥ノート・カップル
だもの。

ねぇ、この手紙って、
98ノートプリンタで印刷したんだよ。

98ノートプリンタは、
タケシのお仕事にも、きっと大活躍
するんじゃないかな。

恵理♥

①自信の速さ、漢字70字/秒。 いつでも、どこでも文書づくりをスピーディにサポート。手軽な機動性と高速性でプリントアウトのフットワークを軽快にします。
②多彩な表現力、3書体を標準装備。 明朝体、ゴシック体、毛筆体漢字フォント内蔵で、文書作成の領域をグンと拡げます。
③自慢の美しさ、48×48ドット。 小さくても、スペックは妥協しない基本性能重視設計。魅力の高品質印字でビジネスからパーソナルまで多彩に活躍します。
ハイコストパフォーマンスを追求した69,800円(税別)
201PL準拠によって98用の約12,000種以上のソフトをそのまま活用できます。

日本語熱転写プリンタ
PC-PR150N
標準価格69,800円(税別)※プリンタケーブルは別売です。

さすがだね、98には
NECプリンタ。

※201PLは、日本語シリアルプリンタPC-PR201シリーズのコマンド体系(PC-PR201 Printer Language)

①ファクシミリ
情報BOXにTELする。
東京 03-3940-6000
大阪 06- 455-6000
▶ つながったら
②FAX BOX
ナンバーを押す。
980001#
▶
③あなたのFAX番号
(市外局番から)と#を押す。
00-0000-0000#
▶ FAXに情報が届きます。
※プッシュ回線でのみご利用になれます。

〈技術的なご質問・ご相談に電話でお答えします。〉
NECパソコンインフォメーションセンター 東京03(3452)8000 大阪06(943)9800
受付時間…9:00～17:00月曜日～金曜日(祝日を除く) 電話番号は、よくお確かめのうえおかけください。

日本電気グループ

CONTENTS

特集 激突、家康対三成!! ―― 235
関ヶ原

あの巨大プロジェクトが、ついに始動する。乱目の第1回だ!! ―― 250
攻城戦計画

誰にでもできるマルチメディア ―― 252
メディアメーカー

第8番 謹賀新年、男の戦い編 ―― 256
ソフト部屋巡業記

OVERSEAS CONNECTION 小生、もうたまりません ―― 268
マンガ感覚!『WILLY BERMISH』

テレビゲームクラブ新年早々、血沸き肉躍るぜ!! ―― 274
格闘ゲーム3連発!

SOFTLOG TOP30/BEST5/読者が選ぶTOP20/TAKERU TOP10/電気街探訪記 ―― 6
NEWSOFT発売日スケジュール表/CALENDER ―― 26
The News File! ―― 28
覇者への道 申年予想大作戦 ―― 200
三國志Ⅱ人民戦報 お強いのが好き? の巻 ―― 206
戦国御免 我が人生は茶器とともに!! 松永久秀 ―― 208
WIZでござるよ ニンともカンとも BCFなんでもQ&A ―― 210
走れ、ゴメス!! 第3回 肉人はどこだレース優勝者発表 ―― 212
さわやかパワーモンガー たたた対戦の巻 ―― 214
愛のモナーク道場 愛と勇気で能力UP! ―― 216
ブランディッシュ症候群 新連載なのだ! ―― 220
千客万来エメラルドドラゴン エメラルドグレイスのありかを探る! ―― 222
ブリちゃんのお部屋 イオロちゃんよろしくね ―― 224
激闘甲子園 関東大会その2である ―― 226
ゲーム情報パラダイス 読者とともに歩むページ ―― 230
X68000新聞 出たな!『グラディウスⅡ』だ ―― 260
TOKYO TOWNS SHOW おもしろソフトが大集合! ―― 264
ソフコンPRESS キャラクターエディター(PC-9801VM) ―― 280
CAI情報局 富士通プラザ・秋葉原訪問の巻 ―― 286
ログマーケット 最新映画やビデオに本、ナンでもありあり!! ―― 288
オールザットウルトラ科学 日常感覚と進化論の超SF的感覚 ―― 294
福田有宵先生のスーパー占い 凶運を吉運に変える方法 ―― 296
Letters from You ―― 298
墜落日誌(寺島令子) ―― 300
Editorial Log ―― 302

CONTENTS in English ―― 234

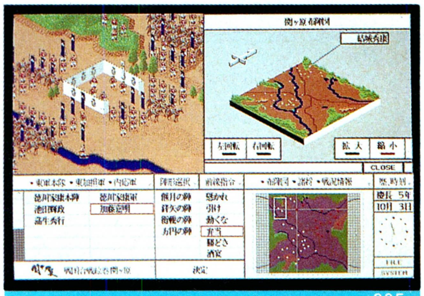
235

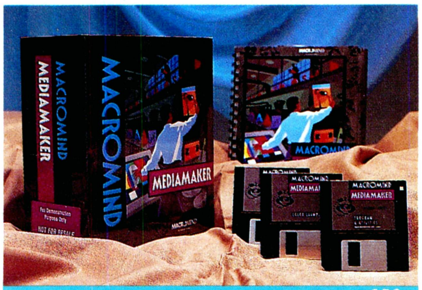

252

256

268

274

LOGIN Magazine COPYRIGHT © 1992 by ASCII Corporation. 本誌記事の無断転載を禁じます。

1992 No.3
2月7日号
LOGiN

SUPER NEWSOFT

ファンお待ちかね、ガイナックスの新作ついに登場! ——— 12
ふしぎの海のナディア

最新ゲーム徹底解剖!!

三國志 III ——— 146
ウィザードリィ ベイン・オブ・ザ・コズミック・フォージ ——— 150
天下統一 II ——— 156
ぽっぷるメイル ——— 160
ジェノサイド2 ——— 164
幻影都市 ——— 168
ロードス島戦記 II ——— 172
大撃沈 ——— 176
ライフ&デス ——— 180
KIGEN〜輝きの覇者〜 ——— 184
レイルロード・タイクーン ——— 186
沈黙の艦隊 ——— 188
GUY ——— 190
ジョシュア ——— 192

特別付録

天舞〜三国志正史〜ハンドブック

ウルフチームの新作、『天舞〜三国志正史〜』の魅力のすべてがわかる1冊。有名武将の解説や、武将データなど盛りだくさんの内容に三国志ファンもご満悦なのだ。

NEWSOFT

プレイメーカー フットボール ——— 14
ロボクラッシュ98 ——— 16
コマンドH.Q. ——— 17
ポニオン ——— 18
倉庫番リベンジ ——— 19
ブルー ——— 20
シュヴァルツシルト III ——— 21
フラクタルエンジン ——— 22
ロードモナーク マップセレクション ——— 23
おばあちゃんの知恵袋 ——— 24
シムアース ——— 24
大戦略 III '90 ——— 25

SOFTWARE REVIEW

スター・ウォーズ ——— 194
Nightmare ーナイトメアー ——— 196

懐かしGAMEREVIEW

ブラスティー ——— 198
道化師殺人事件 ——— 199

COVER

CG制作/メタ・コーポレーション・ジャパン、皆川みちる
ハードウェア/Personal Iris
ソフトウェア/Meta-Editor
デザイン/本間智嗣
製　版/矢野和久

発行所　株式会社アスキー　〒107-24　東京都港区南青山6-11-1　スリーエフ南青山ビル

SOFTLOG

TOP 30

今号	前号	ソフト名
1	―	天下統一Ⅱ
2	―	ウィザードリィ ベイン・オブ・ザ・コズミック・フォージ
3	―	出たな!! ツインビー
4	―	ジェノサイド2
5	―	魔導物語1-2-3
6	―	ドラゴンナイトⅢ
7	―	スター・ウォーズ
8	1	ランス3～リーザス陥落～
9	―	DPS・SG set3
10	―	ナイトメア
11	―	アルシャーク
12	2	妖獣倶楽部カスタム
13	3	ブランディッシュ
14	―	レミングス
15	―	ライフ&デス
16	13	ギゼ!
17	11	アトラス
18	―	アドバンスド ロードモナーク
19	―	雷電伝説
20	4	伊忍道・打倒信長

歴史シミュレーションファン待望の『天下統一Ⅱ』が、飛ばしまくって第1位だ。相変わらずシミュレーションゲームはパワーがあるね。それと、X68000オンリーのアクションゲームの健闘ぶりもめだつ。この動きはいつまで続くかな?

マーク一覧

シミュレーション　アドベンチャー　ロールプレイング　アクション
ディスクマガジン　テーブルゲーム　パズル　ツール

■SOFTLOG中、メディアには次の記号を使っています。
- ●3.5インチディスク ―― 3.5D(2DD、2HDを含む)
- ●5インチディスク ―― 5D(2D、2DD、2HDを含む)
- ●カートリッジ ―― C
- ●CD-ROM ―― CD

●このランキングは、9ページに掲載されている全国の調査協力店から寄せられた、実際の販売本数に基づいて集計したものです。集計は販売会社ごとに行なっています。同名ソフトでも販売会社が異なる場合には、原則として集計には含まれません。
●11月26日から12月17日までの売上データを対象としています。
●機種によって対応メディアが異なるので、購入の際には販売店で確認してください。
●標準価格(メーカー希望小売価格)には、消費税は含まれておりません。

メーカー名	機種	標準価格(メディア)	種類	得点
システムソフト	PC98	9800円(3.5D、5D)		2301
アスキー	PC98、FM TOWNS	12800円(3.5D、5D、CD)		1007
コナミ	X68000	9800円(5D)		939
ズーム	X68000	8800円(5D)		888
コンパイル	PC98	9800円(3.5D、5D)		756
エルフ	PC98	7800円(3.5D、5D)		639
ビクター音楽産業/M.N.M SOFTWARE	X68000	7200円(5D)		606
アリスソフト	PC98、X68000	6800円(3.5D、5D)		558
アリスソフト	PC98、PC98N、X68000、FM TOWNS、PC88VA	6800円(3.5D、5D)		507
データウエスト	FM TOWNS	12800円(CD)		432
ライト スタッフ	PC98、X68000	9800円(3.5D、5D)		390
D.O.	PC98	7800円(3.5D、5D)		385
日本ファルコム	PC98	9800円(3.5D、5D)		288
イマジニア	PC98	7800円(3.5D、5D)		270
ビング	PC98	8800円(3.5D、5D)		258
フェアリーテール	PC98	7800円(3.5D、5D)		249
アートディンク	PC98、FM TOWNS	10800円(3.5D、5D、CD)		243
日本ファルコム	PC98	9800円(3.5D、5D)		216
電波新聞社	FM TOWNS	9800円(CD)		207
光栄	PC98、PC88SR、MSX2	9800円～12200円(3.5D、5D)		195

ランク 今号	前号	ソフト名	メーカー名
21	7	ウルティマⅥ 偽りの予言者	ポニーキャニオン
22	14	信長の野望・武将風雲録	光栄
23	8	魔女っ子クミ	ファミリーソフト
24	―	バーディーワールド	バーディーソフト
25	―	A列車で行こうⅢ	アートディンク
26	―	プロサッカー68	イマジニア
27	―	ピーチアップ総集編2	もものきはうす
28	―	ジョシュア	パンサーソフトウェア
29	―	大戦略Ⅲ'90	ペガサス・ジャパン
30	18	ディスクステーション98第7号	コンパイル

SOFTLOG BEST5

1 天下統一II

●シミュレーション ●システムソフト
●PC-9801

いやーもう、前回のアダルトソフトラッシュもなんのその、今回はド硬派シミュレーションの代名詞ともいえる『天下統一II』が見事1位にランクインときたもんだから、うれしいったらありゃしない。まあこれが、戦国シミュレーションの実力なんですな。あとは、この天下がいつまで続くかが見ものといったところでしょう。

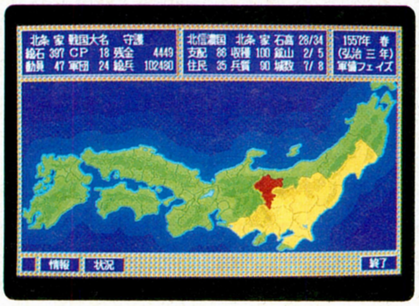

2 ウィザードリィ ベイン・オブ・ザ・コズミック・フォージ

●ロールプレイング ●アスキー
●PC-9801、FM TOWNS

※画面写真はPC-9801版

新しいウィザードリィが、ついにランクインだ。今までに何度も言ったが、このウィザードリィは、以前のシリーズとは一線を画している。でも変更点はたくさんあるものの、ウィザードリィ自体のおもしろさは失われていないぞ。不安がってるフリークもいるようだが、まずは遊んでみて！ 徐々にのめり込んでいく自分に気づくはずだ。

3 出たな!! ツインビー

●アクション ●コナミ
●X68000

オリジナルの野球ゲーム『生中継68』の後は、バリバリのアーケードからの移植だ。やはりコナミのソフトはこうでなくっちゃ、という人もいるだろう。あの『パロディウスだ！』同様、今回も忠実な移植がなされているから、熱狂的なファンも十分満足できるぞ。もちろん、今年も移植の予定があって、次はいよいよアレが発売されるのだ。

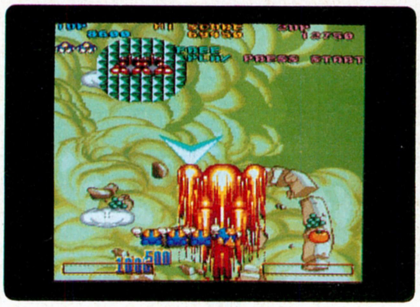

4 ジェノサイド2

●アクション　●ズーム
●X68000

ゲームセンターに置いてあってもおかしくないほどの出来で、ソフトが山ほど発売される年末にこの順位になったのも納得できる。ちなみに前作は初登場で3位だったから、それだけユーザーの期待が高かったわけだ。シリーズものということで、一応前作の渋い設定を引き継いではいるが、そこはズームなりの〝オチ〟が隠されているぞ。

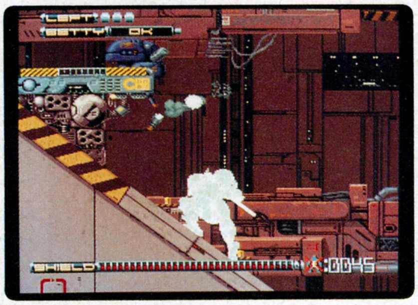

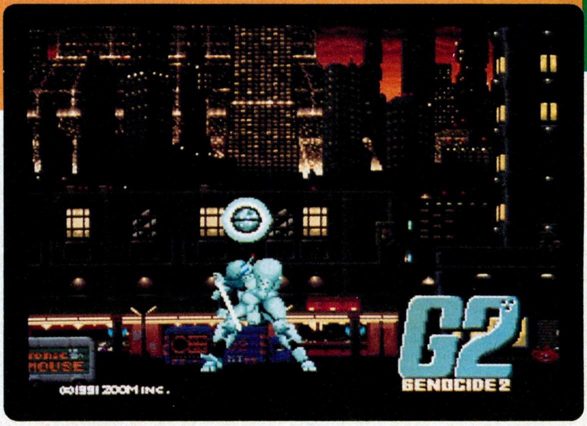

5 魔導物語1-2-3

●ロールプレイング　●コンパイル
●PC-9801

並みいる強敵を押さえて、BEST5入りを果たした『魔導物語1-2-3』。本格的な3Dダンジョンと、かわいいキャラクター、それにミョーな味のあるモンスターという取り合わせが、独特の個性を作り出している。ロールプレイングファン以外も十分楽しめるゲームになっているから、ぜひ、みんなで挑戦してみてほしいのだ。

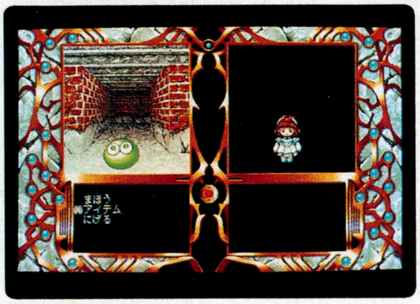

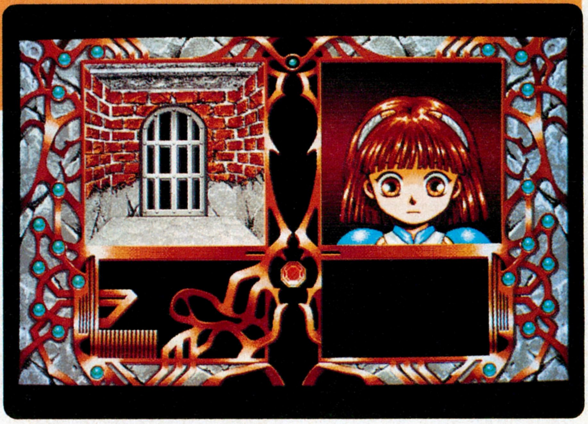

調査協力店リスト

北海道

光洋無線電機EYE'S	☎011-222-5454
九十九電機札幌店	☎011-241-2299
パソコンショップハドソン	☎011-205-1590
ラルズプラザパソコンランド	☎011-221-8221

東北

庄司デンキコンピュータ・中央	☎022-224-5591
デンコードDaC仙台東口店	☎022-291-4744
デンコードDaC仙台本店	☎022-261-8111

東京

アイツー	☎03-3258-1198
石丸電気マイコンセンター	☎03-3251-0011
WAVE池袋	☎03-5992-8627
コムMICRO COMPUTER SHINKO	☎03-3251-1523
サトームセンパソコンランド	☎03-3251-1464
J&P渋谷店	☎03-3496-4141
J&P八王子そごう店	☎0426-26-4141
J&P町田店	☎0427-23-1313
真光無線	☎03-3255-0450
ソフトクリエイト渋谷本店	☎03-3486-6541
第一家電ableパソコンシティー	☎03-3253-4191
富士音響マイコンセンターRAM	☎03-3255-7846
マイコンショップCSK新宿西口店	☎03-3342-1901
マイコンショップPULSE	☎03-3255-9785
まちだ東急百貨店コンピュータショップ	☎0427-28-2371
ムラウチ	☎0426-42-6211
ヤマギワテクニカ店	☎03-3253-0121

関東

ICコスモランドあざみ野店	☎045-901-1901
IC WORLD TOTSUKA	☎045-861-6565
ウエーブ・アイ湘南台店	☎0466-43-1771
鎌倉書店	☎0467-46-2619
西武百貨店大宮店コンピュータフォーラム	☎048-642-0111
西武百貨店所沢店コンピュータフォーラム	☎0429-27-3314
多田屋サンピア店	☎0475-52-5561
パソコンランド21太田店	☎0276-45-0721
パソコンランド21高崎店	☎0273-26-5221
パソコンランド21前橋店	☎0272-21-2721
ボンベルタ上尾	☎048-773-8711
ラオックス志木店	☎0484-74-9041

中部

うつのみや片町店マイコンコーナー	☎0762-21-6136
カトー無線本店	☎052-264-1534
三洋堂パソコンショップΣ	☎052-251-8334
真電本店	☎025-243-6500
すみやパソコンアイランド	☎054-255-8819
九十九電機名古屋1号店	☎052-263-1681
九十九電機名古屋2号店	☎052-261-3399
パソコンショップコムロード	☎052-263-5828
PiC	☎025-243-5135

大阪

J&Pくずは店	☎0720-56-7295
J&P千里中央店	☎06-834-4141
J&P高槻店	☎0726-85-1212
J&Pテクノランド	☎06-634-1211
J&P阪急三番街店	☎06-374-3311
J&Pメディアランド	☎06-634-1511
上新電機あびこ店	☎06-607-0950
上新電機いけだ店	☎0727-51-2321
上新電機いばらき店	☎0726-32-8741
上新電機きしわだ店	☎0724-37-1021
上新電機せっつとんだ店	☎0726-93-7521
上新電機泉北パンジョ店	☎0722-93-7001
上新電機日本橋1ばん館	☎06-634-2111
上新電機日本橋3ばん館	☎06-634-1131
上新電機日本橋5ばん館	☎06-634-1151
上新電機日本橋7ばん館	☎06-634-1171
上新電機日本橋8ばん館	☎06-634-1181
NaMUにっぽんばし	☎06-632-0351
ニノミヤエレランド	☎06-632-2038
ニノミヤパソコンランド大阪駅前第4ビル店	☎06-341-2031
ニノミヤ別館	☎06-633-2038
ニノミヤムセン阪和店	☎0724-26-2038
プランタンなんばパソコンソフト売場	☎06-633-0077
マイコンショップCSK	☎06-345-3351

近畿

三宮セイデンC-SPACE	☎078-391-8171
J&P京都寺町店	☎075-341-3571
J&P姫路店	☎0792-22-1221
J&P和歌山店	☎0734-28-1441
上新電機たわらもと店	☎07443-3-4041
上新電機にしのみや店	☎0798-71-1171
上新電機やぎ店	☎07442-4-1151
ニノミヤムセンパソコンランド和歌山店	☎0734-23-6336
電器館パレックスパソコン売場	☎078-391-7911

中国・四国・九州

アルファテック	☎0975-38-2666
カホマイコンセンター	☎092-714-5155
ダイエー宮崎店	☎0985-51-3166
紀伊國屋書店岡山店	☎0862-32-3411
ダイイチ広島パソコンCITY	☎082-248-4343
トキハマイコンセンター	☎0975-38-1111
ベストマイコン熊本パソコン館	☎096-322-4180
ベストマイコン新市街ワープロスクウェア	☎096-356-7008
ベストマイコン福岡店	☎092-781-7131
ベストマイコン宮崎パソコン館	☎0985-22-8325

読者が選ぶ TOP 20

いよいよ次号で、'91年度のBHS大賞の発表となるんだけど、'91年もいろんなソフトが出たよねぇ。どのソフトが、どんな賞を取るのかなぁ。今から実に楽しみなのだ。早く次号になれぇ〜。

今号までの累計

ランク 今号	前号	ソフト名	メーカー名	得票数 現在まで	前号まで
1	1	A列車で行こうⅢ	アートディンク	2370	2294
2	2	信長の野望・武将風雲録	光栄	2034	1922
3	3	三國志Ⅱ	光栄	1436	1368
4	4	サイレントメビウス	ガイナックス	1058	1014
↑5	6	アトラス	アートディンク	638	577
6	5	大戦略Ⅲ'90	システムソフト	625	617
7	7	ダイナソア	日本ファルコム	579	565
8	8	プリンセスメーカー	ガイナックス	502	481
9	9	続ダンジョン・マスター カオスの逆襲	ビクター音楽産業	473	468
10	10	シムシティー	イマジニア/フォア・チューン	444	436
11	11	ドラゴンスレイヤー英雄伝説	日本ファルコム	424	410
12	12	エメラルドドラゴン	グローディア	419	408
13	12	ロードモナーク	日本ファルコム	414	408
14	14	パロディウスだ!	コナミ	389	364
15	15	轟〜大東亜黙示録〜	ウルフチーム	358	358
↑16	17	銀河英雄伝説Ⅱ	ボーステック	354	336
17	16	エメラルドドラゴン	バショウハウス	352	347
18	18	ベストプレーベースボール	アスキー	341	330
19	19	アルシャーク	ライトスタッフ	339	306
20	20	ダンジョン・マスター	ビクター音楽産業	301	298

●総得票数22468票　★12月13日現在

12月上半期投票BEST20

ランク	ソフト名	得票数
1	信長の野望・武将風雲録	112
2	A列車で行こうⅢ	76
3	三國志Ⅱ	68
4	アトラス	61
5	サイレントメビウス	44
6	ブランディッシュ	35
7	アルシャーク	33
8	天下統一Ⅱ	29
9	パロディウスだ!	25
10	斬Ⅱ〜陽炎の時代〜	24
11	プリンセスメーカー	21
12	銀河英雄伝説Ⅱ	18
13	ジェノサイド2	17
14	ダイナソア	14
14	ドラゴンスレイヤー英雄伝説	14
14	RPGツクール チャイムズクエスト	14
17	ウィザードリィⅤ(アスキー)	12
17	天下統一	12
17	パワーモンガー	12
20	エアーコンバットⅡ	11
20	エメラルドドラゴン(グローディア)	11
20	シムアース(イマジニア)	11
20	出たな!! ツインビー	11
20	ベストプレーベースボール	11

●12月上半期得票数941票

累計結果は'91年5号から現在までの、アンケートはがきの"キミの推薦するソフトウェア"を集計したものです。最終結果は'92年4号のログイン誌上で、BHS大賞として発表します。

TAKERU TOP 10

ランク	ソフト名	メーカー名	機種	TAKERU価格
1	RPGツクール チャイムズクエスト	ログインソフト	PC98	4800円(3.5D、5D)
2	電脳倶楽部/武尊 第43号	満開製作所	X68000	1200円(5D)
3	NOBLE MIND(ノーブルマインド)	アルファシステム	X68000	5900円(5D)
4	パンドラボックス	パンドラボックス	PC98	4800円(3.5D、5D)
5	新撰組〜幕末幻視行〜	ウルフチーム	PC98	7800円(3.5D、5D)
6	ソーサリアン	TAKERUソフト	MSX2	6800円(3.5D)
7	RESULT(リザルト)	ログインソフト	PC98	2000円(3.5D、5D)
8	年賀状イラスト集'92	MPC	PC98, X68000	3000円(3.5D、5D)
9	麻雀マスター	アレックス	X68000	7800円(5D)
10	シュヴァルツシルトⅡ	工画堂スタジオ	X68000	7800円(5D)

■表中の価格にはすべて消費税が含まれております。　●12月13日現在

イェ〜イ、『RPGツクール、チャイムズクエスト』が、2号連続1位だぜ。もうみんなは、自分の作りたかったRPGを、コイツで作ったかな？　自分の持ってるエネルギーのありったけをぶつけて、たくさん作ってくれよな。

電気街探訪記

アルファテック

なんと、増田と日高は九州の大分に来てしまったのだ。編集部からの道のりは長かったぞぉ。編集部からタクシーに乗って羽田に行って、そこから飛行機に乗って福岡入りし、またまたそこから特急〝にちりん〟で日豊本線を走ること2時間半……。いやぁ、本当に長かった。そんなわけで、今回は電気街探訪記初の九州のお店、アルファテックからお届けするぞ！

「こっちでは、まだまだ88が元気なんですよ。『ロイヤルブラッド』なんか、かなり売れましたねぇ。今は、『ぽっぷるメイル』に期待してます」とおっしゃるのは、お店の姫野さん。ハードからソフトまでのパソコン全般を担当している方だ。また、姫野さんはお店の牧さんと一緒に、ログインのTOP30の集計協力もしてくれているぞ。

現在売れているソフトは、『ブランディッシュ』、『斬Ⅱ～陽炎の時代～』だそうだ。ソフトの在庫量は常時1500本もあるので、ストック切れの心配はないぞ。だから、安心して買いに行けるってわけ。

お店に来るお客さんは、学生が多いそうだ。学校帰りに学生服を着たまんま自転車で来るみたいだね。取材しているときも、学校が終わるころになったら、自転車で学生さんが乗りつけて、ずいぶんとにぎやかになってきてたのだ。

お店の特徴は、ソフトの発売日やハードの情報などを満載した小冊子『SO思うべな』を無料配布したり、ソフトの割引などの特典がある『アルファテック友の会』を設けて、独自のサービスを展開していること。ついつい遠く感じがちなお客さんとの距離を、少しでも縮めるようにと、お客さんを第一に考えてこういったことをしているんだって。やっぱり、同じパソコンショップに行くんだったら、アルファテックのようなお客さんのことを大事にしてくれるお店に行きたいよね。

普通は本屋にしか置いてない低価格ソフト、SOFBOXを販売しているのもお店の特徴のひとつ。アルファテックは、現在、日本で唯一、SOFBOXを販売しているパソコンショップだそうだ。それから、ブラザー工業のソフト自販機タケルも、設置される予定。このログイン3号が出るころには、もう設置されているはずだよ。

海外物のハードも扱っていて、Macintoshや、IBM-PCのソフトも楽しめるテラドライブが並んでいる。海外ソフトは取り寄せが可能なので、ほしいソフトがあるときはひと声かけてみてね。

そんなわけで、今回は九州のパソコンショップ、アルファテックからお届けしました。さて、今度はどこに行こうかなぁ～。

今回も忍者増田は病欠……、というのはウソで、自販機の後ろにいます。

お客さんを大切にしてくれる、九州は大分のお店だ

一番右は、お店のみなさんとの記念写真。日高の右が牧さんで、さらにその右が姫野さん。手前の方は、店長の田村さん。すぐ後ろにはビデオデッキがあり、システムソフトのデモビデオを流していたぞ。お店ではゲームを体験プレーできる日があり、この前は『エアーコンバットⅡ』を流したそうな。それから、九州ではログインの発売が月曜になっちゃうらしいけど、ここはちゃんと金曜に発売するよ。

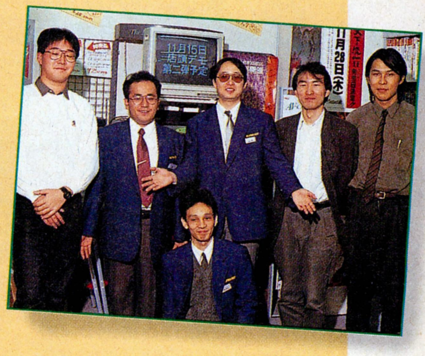

家庭用ゲーム機

1階は、ホームユースのゲームマシンのフロア。スーパーファミコン、PCエンジンなどのソフトやハードがある。

書籍・雑誌

パソコン関連の書籍雑誌だったら、何でもある。とにかく何でも取り寄せているそうで、中には変わった(?)本も。

プレゼント！

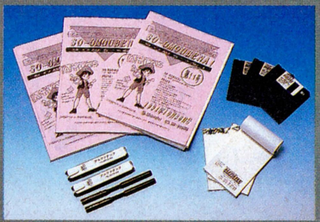

抽選で3名に、アルファテックから小冊子ほかをプレゼント。官製はがきに〝プレゼント希望〟と書き、下のあて先に送ろう。

●アルファテック ☎0975-38-2666 営業時間10:00～19:00（水曜日定休）

●おたよりのあて先 〒107-24 東京都港区南青山6-11-1 スリーエフ南青山ビル （株）アスキー ログイン編集部 電気街係

SUPER NEW SOFT

ガイナックスが贈る
春休みスペシャル

ファン
お待ちかね

ふしぎの海（うみ）のナディア

開発快調！

ガイナックスの新作アドベンチャーゲーム『ふしぎの海のナディア』の制作が、3月下旬の発売に向け快調に進んでいる。そこで、まずは第1報だ！

ガイナックスのお家芸、グラフィックは超美麗だ!!

『バトルスキンパニック』、『プリンセスメーカー』、『エイブハンター J』と、'91年は目を見張るような大活躍だったガイナックス。ところでガイナックスといえば、アニメーションの制作会社でもあるというのは有名な話だ。当然そのグラフィックの美しさには定評があって、上にあげたどのゲームも、ほかのソフトの追随を許さない美しいグラフィックで、ファンの期待を裏切ることはなかったでしょ。

もちろん、今年リリースされる最初のゲームである、この『ふしぎの海のナディア』も例外ではないし、それどころかさらに超美麗なグラフィックを期待できる条件が揃っているのだ。読者ちゃんの中には知っている人も多いと思うが、NHKで放映された『ナディア』のテレビシリーズを制作したのも、このガイナックス。つまり、アニメーションを制作したところがゲームも作っちゃうというわけ。

こういう体制だとテレビシリーズのスタッフの意見がゲームにも反映されやすいが、『ナディア』ではさらに、作画は全員テレビ版のスタッフ、画面レイアウトや設定、作画監督といった、グラフィックの要の部分にもテレビシリーズのメインスタッフを動員し、原作アニメそのままの美しいグラフィックを実現した。今回はその一部を紹介するので、できあがり具合をイメージしてちょうだい。これらの美しいグラフィックが、プレーヤーを『ナディア』の世界に引き込んでくれるのだ。

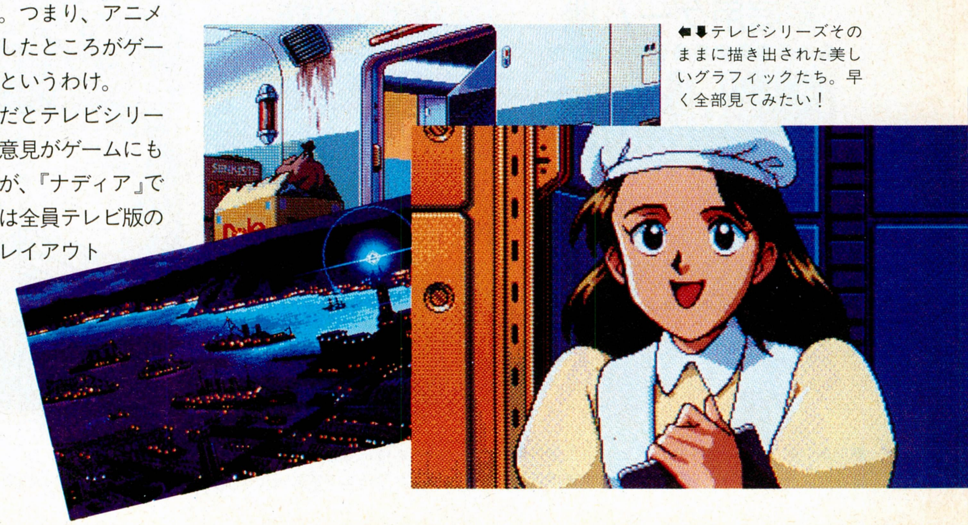

⬅⬇テレビシリーズそのままに描き出された美しいグラフィックたち。早く全部見てみたい！

開発者インタビュー ―ガイナックス、庵野・生田両氏に聞く―

庵野秀明氏

『ナディア』のテレビシリーズの総監督。今回は監修として参加する。

生田雄大氏

ゲーム版監督。代表作『サイレントメビウス』は大ヒットゲームに。

──今回のストーリーは、テレビシリーズ中のエピソードのゲーム化ではないんですね？

庵野　オリジナルストーリーですが、物語の舞台となる時期は、テレビシリーズの時期と重なります。夏休みなどに放映される、いわゆる番外編のノリですね(笑)。

──ガイナックスさんは『エイプハンターＪ』に代表されるユニークなアドベンチャーと、『サイレントメビウス』タイプのオーソドックスなアドベンチャーの両方を制作されてますよね。『ナディア』はどちらのタイプですか？

生田　『サイレントメビウス』タイプです。戦闘も『サイレント』に近いですが、『ナディア』の戦闘は全部潜水艦によるものなんですよね。『沈黙の艦隊』もビックリですよ(笑)。ちょっと自信ありますね。

──それはスゴイ。じらさないで、早く見せてくださいよー。

庵野　3月に入ったら、もう少しいろいろとお見せできると思いますよ。グラフィック総数も400枚を超えて、ファンの期待を裏切らない出来になっていますよ。

──みんなワクワクして待っててね、って感じですね。

⬆ゲームにかける意気込みを語る両氏。

ストーリーはテレビシリーズの番外編

ゲーム版の『ふしぎの海のナディア』の物語は、テレビシリーズのインサイドストーリー。夏休みなどに放映される、テレビアニメのスペシャル番組みたいなノリだ。こういう番組って、ふだん見慣れているキャラクターの違った一面が見られて、ファンはうれしいものだが、このゲームでも、いつもはスーパーわがまま娘のナディアが、敵に捕らわれてしまうのだ。ナディアのしおらしい姿が見られるかもしれないぞ。

主人公になるのは、元祖科学少年のジャン。物語は、彼らの乗る潜水艦ノーチラス号が、南太平洋沿岸を荒し回る"謎の海獣"を追っているところから始まる。ノーチラス号は海獣を追いつめるのだが、そいつはなんと、ノーチラス号と同じスクリュー音を発していたのだ！　とまどうノーチラス号のクルーたち。そのふいを突き、敵は誘導弾を撃ち込んできた！　だが、弾は運よく不発に終わり、敵は逃げていくのだった。

しかし、それは宿敵ガーゴイルのワナだった。不発弾に見えたのはカプセルで、その中にはガーゴイルが遺伝子操作によって生み出した"生体兵器"が潜んでいたのだ。そして、ナディアがそいつの手にかかって拉致されてしまう!!　しかも、ノーチラス号のクルーも、食事に毒を盛られて再起不能に陥ってしまうのだ。助かったのは、ジャンのほかわずか数人のみ。彼らだけで何とかノーチラス号を操縦し、毒を盛られたクルーたちと、拉致されたナディアを助け出さなければならない。しかし彼らの行く手には、厳しい大自然の脅威と、執拗な敵の攻撃が立ちはだかる……。

プレーヤーはジャンとなって、大切な仲間とナディアを救い出すべく、冒険の旅を始めるのだ。

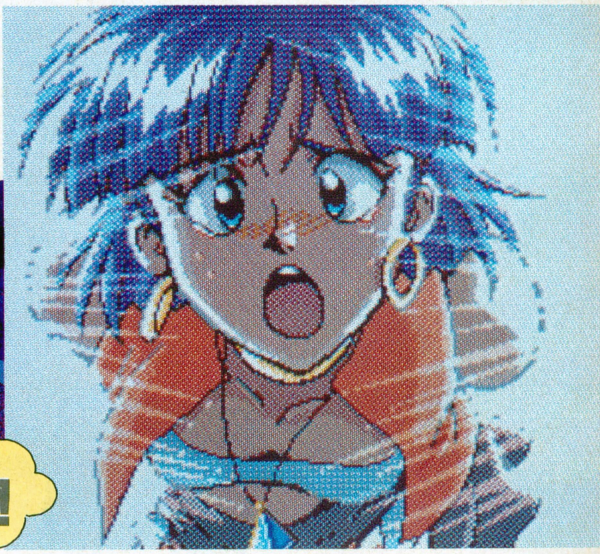

NEW SOFT

プレイメーカーフットボール

PlayMaker FOOTBALL

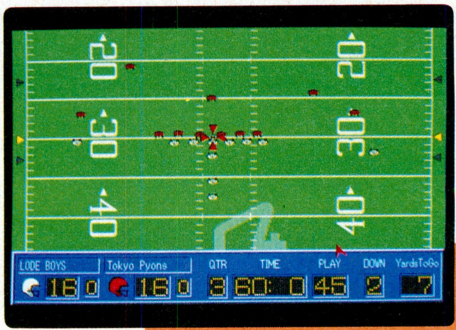

シミュレーション
■システムソフト
■PC-9801
9800円[税別](3.5D、5D)
■発売日未定

帰ってきました〝アメフトでポン！〞。えっ、なにソレ？　だって……。なにソレじゃーないでしょ。『プレイメーカー フットボール』が発売されるってんで、モノクロページで、長期連載したアメリカンフットボール普及ページですよ。あのページのおかげで約3名はフットボールマニアになったそうな。

おめでとー、ついに移植完成ですね。そうなんですよ、このゲーム、実は、アメリカのブロダーバンドのソフトだったんですねぇ。

もともと『プレイメーカー フットボール』は、Macintosh版のフットボールゲームで、その本格的なシミュレーション性は、フットボールファンの間でも、高く評価されていたソフトなんだ。日本人には、ちょっぴりマニアックすぎて難しいなんて声もあったけど、近ごろじゃ、テレビなんかでも、フットボールの試合は、ガンガンやってるし、解説本もたくさん発売されてるしね……、〝アメフトでポン！〞だって、少しは役に立っただろ!?　頼む、ウンって言ってくれ(元担当者の願い)。

てなわけで、日本でもフットボールは受け入れられるという判断で(単に作った人の好みかも)、無事に発売となったプレイメーカーであった。めでたし、めでたし。

さぁて、シーズン真っ盛りのフットボールを、ちょいと自分の家で楽しんじゃいましょうかね。プレイメーカーで、自分の好きな、〝マイアミ・ドルフィンズ〞だとか、〝サンフランシスコ・49ERS〞ってチームを作って、ひいきのチームに勝ってもらっちゃうなんて遊びもできちゃう。今シーズンは、やや不調の49ERSも、このプレイメーカー上では、強いんだけどなぁ。あ、そりゃひいきしすぎかな!?

本格派シミュレーションで アメリカの気持ちになろう!!

フットボールっていうと、ヨーロッパや南米では〝サッカー〞のことなんだけど、アメリカでフットボールっていったら、もうアメリカンフットボール以外にないんだ。アメリカの国技でもあるんだぜ。ほかのどんなスポーツよりも人気があって、プロチームの選手やヘッドコーチ(監督)なんて、もう超スーパースターなんだなぁ。

つまり、フットボールの選手は、憧れの職業でもあり、子供たちの将来の夢でもあるんだよね。だから、テレビやスタジアムで、フットボールの試合を見ちゃうと、もう自分も、試合がしたくてしたくて我慢できなくなっちゃうらしいんだなぁ。フットボールのためだったら、サルと呼ばれたっていいなんて、アメリカ人もいるぐらいだから……。

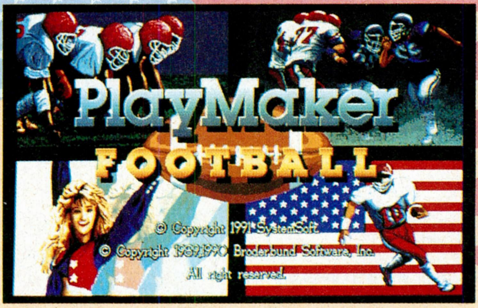

⬆ほら、ソフトもアメリカの雰囲気が出ているだろ。ちょっとイカスな。よし、サルになってやろうじゃないか。

だからかなぁ、もうフットボールサルの気持ちを解消させるためのシミュレーションゲームが、山ほどあって、サルになっちゃって我慢できなくなると、そういったゲームで遊んじゃあ、モヤモヤを解消するんだなぁ。だから、そのシミュレーション性の高さといったら、もうハンパじゃないわけ。ことに、このプレイメーカークラスになると、選手のパラメーターをいじるなんて程度じゃなく、試合を左右するような、ビッグなフォーメーション、つまり戦略的なところまで、思いのままなのだ。

キミも、アメリカの気分だよぉ。

怖いオヤジも、キミの思いのままなのだ!!

⬅こいつらが、キミのチームのメンバーだ。つまり、キミはこのチームのヘッドコーチになれるわけだ。怖いぞ!

まずは、チームを作る。選手の数や、各ポジションの選手数は、どのチームも同じ。この怖い顔をした選手たちに、理想のチームになるよう能力値を振り分けていく。さぁ、キミだけのチームを作ろう。

チームカラーを決める!!

そうそう、フットボールチームに案外大切なのが、いわゆるチームカラーだ。レイダースならブラック、49ERSならゴールドだとか、特に強いチームなら、その色の持つイメージっていうのは大きい。

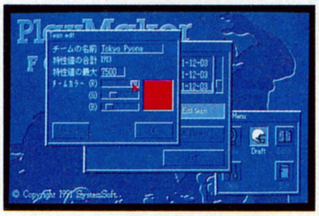

⬆戦況に影響しないからって、適当に決めるな。いい色で試合をしろよな。

まぁ、直接、チームの強弱には影響ないんだけど、やっぱりそのへんが、アメリカのシャレた部分っていうんですか。最初にチームカラーを決めるんですからね。

で、色を決定すると、チームのヘルメットの色も、そのカラーになり、好きな色で試合ができる。

怖いオヤジの性格を決めるのだ!!

そんでもって、チームの性格を決める。性格っていっても、怒りやすいチームだとか、気前のいいチームだとかっていう、そういう性格のことじゃーないんだな。つまり、ランプレーが得意なチームだとか、パスプレーが得意なチームだとか、試合中のプレーにどんな特徴があるかってことだ。

どうやって決めるのかっていうと、まず、どのチームにも同じだけのボーナスポイントっていうのがあって、そのポイントを、自分の重点を置いているポジションの選手に振り分ける。各選手には、す速さ、体力、機敏性、判断力、熟練度と5つの能力値があるから、パスプレー中心のチームなら、クォーターバックとレシーバーの能力値を目いっぱい上げる。ランなら、ガードの選手を強くするっていうわけだ。ボーナスポイントには、限りがあるから、すべての選手の能力を最大にするっていうわけにはいかないんだけどね。

そのへんのバランスが、このプレイメーカーのおもしろさなんだなぁ。じっくり考えて、強いチームを作らなきゃね。

⬆選手の名前、背番号なども設定することができる。今設定しているのは、クォーターバック。チームの要だから、やっぱり自分の名前にしちゃうことが多いかな。

戦略を練ったり……

プレイメーカーの、一番マニアックな部分、プレーブックだ。チェックボードに、各ポジションの選手の動きなどを設定し、フォーメーションを登録する。試合中、そのフォーメーションを選ぶと、選手たちは、チェックボードどおりにプレーをする。

慣れるまでは難しいので、最初に入っているプレーブックで試合をすることも可能。早く自分のプレーブックで試合がしたいよね。

⬆プロのようなビッグプレーも設定可能。そうなるまでには、かなりの知識も必要。

試合をしたり……

さあ、チームを作ったら試合開始だ。プレイメーカーの試合モードは3つ。人間対人間、人間対コンピューター、コンピューター対コンピューターが選べる。

友達どうしで作ったチームを持ちよって戦わせてみたりとか、たくさんチームを作って、今年のスーパーボウルの予測をしてみたりとか、フットボールの醍醐味を味わってみようじゃないか。キミも、モンタナに会えるかもしれないぞ。

⬆シミュレーションゲームのせいか、試合を見ているだけでも、結構楽しい。

ロボクラッシュ98

ROBO CRASH 98

シミュレーション
■システムソフト
■PC-9801
8800円[税別](3.5D、5D)
■発売中

遂に、キミのパソコンが戦闘マシンとなる日が来た。銀河系の50もの様々な惑星を舞台に、戦闘マシンの火花散らす闘いが始まる。その闘いの名は、『ロボクラッシュ98』!! キミは戦闘マシンのパイロットとなり、銀河系を転戦する"銀河GP"に出場し、栄光のギャラクシーチャンピオンを目指すのだ!!

モビルスーツやアーマードトルーパーといった、ロボットが好きで好きでしょうがないという人には、ちょっと堪えられないゲームが発売されるぞ。その名も、『ロボクラッシュ98』だ！

内容は、自分のロボットに乗ってトーナメントに出場し、チャンピオンを目指して闘うというもの。クラスは、クラッシャー、スラッシャー、パニッシャーの３つに分かれていて、最終的に"銀河GP"と呼ばれるパニッシャークラスに参加し、そこで頂点に立つことが目的である。銀河GPは、銀河中の様々な環境を持つ50もの惑星を舞台に繰り広げられる、名誉ある闘いなのだ。

魅力はなんといっても、そうした戦闘シーンだけでなく、自分で自由にロボットのスタイルやボディーカラーをデザインできること。基本的に、頭および胸部、腕部、腰および脚部の３つに分かれている各パーツを、それぞれ選んで組み合わせ、ロボットのデザインを完成させるのだ。また、グラフィックツールの機能もあるので、オリジナルデザインのロボットも描くことができるぞ。

さらにデザインしたロボットの機能を設定することができるのだ。まずは、決められた予算内で基本となるボディーを選んで購入。そうしたら残った予算と、ボディーの積載量の範囲内で、コンピューターや武器を選ぶのだ。これで、ロボットは完成。武器には有効距離があり、近、中、長、遠距離の４つに分かれている。武器は、相手との距離をどのくらいとって闘うかなどの、戦略を考慮に入れて選ばないとダメだぞ。ここらへんが、ロボットのオーナーとしての腕の見せどころだ。何度も何度も試行錯誤を繰り返して、自分だけの「これだ！」というロボットを見つけてくれたまえ。

こうして完成したロボットの性能や武器を生かすも殺すも、すべてセッティング次第だ。セッティングというのは、敵のボディーのどの部分を狙うか、攻撃重視にするか、機動性重視にするかなどの自機の性格を決めること。このゲームは、闘技場のある惑星ごとに重力や気圧などの環境条件が違うし、相手のロボットも性格がそれぞれ異なるので、それに合わせて毎回細かくセッティングすることが勝利につながるぞ。

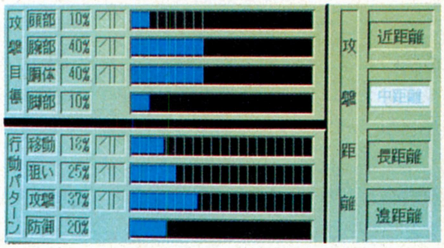

⬆これが、自分のロボットの性格を決めるセッティング画面だ。攻撃重視か、機動力重視か。う～ん、悩む。

ロボットのデザインは自由自在!

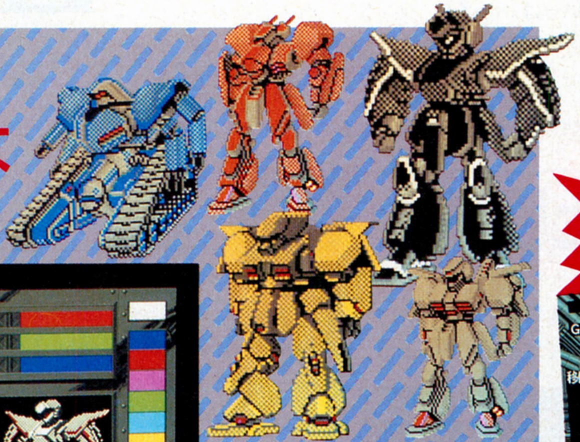

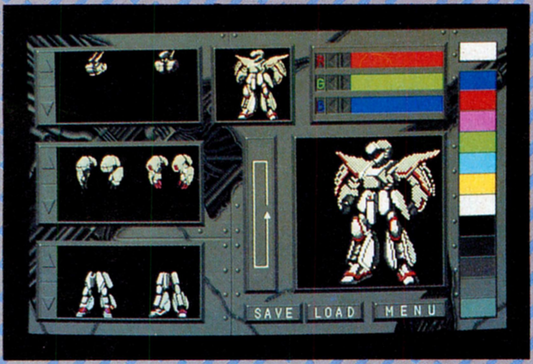

左がエディット画面。画面左側の各パーツは何種類もあるので、自分の好みに合ったロボットが作れる。それでも物足りなかったら、自分でドットを置いて、オリジナルロボットを作るのだ。

激突!!

⬆いよいよバトル開始だ！ サーベルやチェーン攻撃などの多彩なアニメーションが闘いを盛り上げてくれるぞ。

※画面写真は開発中のものです。

コマンドH.Q.

COMMAND H.Q.

『コマンドH.Q.』はリアルタイムのウォーシミュレーションゲーム。プレーヤーは軍部の最高司令官となり、軍隊を指揮して自軍を勝利へと導くのだ。シナリオは第1次世界大戦から、将来起こるかもしれない第3次世界大戦までの戦いを網羅。すべては最高司令官であるキミの行動にかかっているのだ。

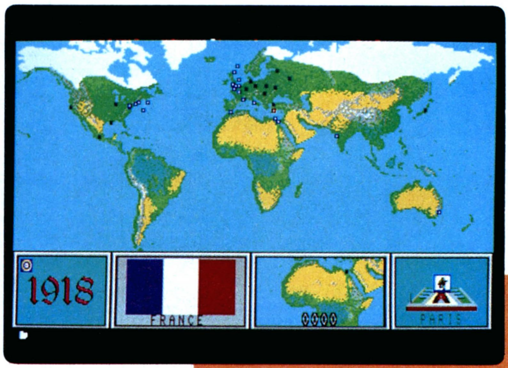

シミュレーション
■マイクロプローズジャパン
■PC-9801
1万1800円[税別](3.5D、5D)
■発売中

今回IBM版から移植された『コマンドH.Q.』は、マイクロプローズとしては初の本格的ウォーシミュレーションゲーム。キミは軍部の最高司令官となり、陸、海、空軍を繰り勝利を目指すのだ。

ちょっと見は、すごく難しそうに見えるかもしれない。でも、見た目とは違って操作は簡単で、ルールもわかりやすいからシミュレーションの初心者にもオススメ。基本的にプレーヤーがやるのは、戦車や巡洋艦といったユニットを移動、攻撃させて敵国の首都を占領することだけ。まあ実際、敵に勝つってことは口でいうほど簡単ではないんだけどね。

ゲーム進行は、『大戦略Ⅲ』のようなリアルタイム形式。軍部の最高司令官であるキミは、戦争が始まり次第、戦況を正確に把握して各部隊に適切な指示を与えていかなければならない。ただやみくもに敵の首都に向けて進軍させればいいってわけではなくて、戦況に合わせた柔軟な対応が必要なのだ。シナリオは第1次世界大戦から、将来起きるかもしれない第3次世界大戦までの計5つ。

ゲーム中のシナリオでは、1986年と2023年で核の使用が可能になっている。しかし知ってのとおり、核を使うことはタブーだ。核を使うと、同盟国が相手側に加担したり、自軍のユニットが寝返ったりとヒサンな目にあう。それでもこりずに核戦争を続けると、最終的には核の冬が訪れて破滅の道をたどることになってしまうぞ。

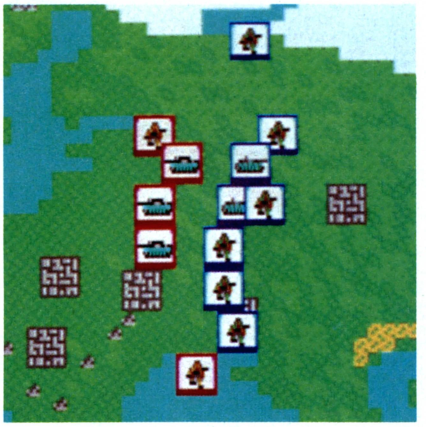

⬅とにかく最前線では敵の侵攻を食い止めて、味方の援護を仰ぐべし。増援部隊が到着して、確実に敵を倒せる戦力を確保できたらすかさず攻撃だ。このように、敵の攻撃にひたすら堪え忍ぶことも大切な戦略のひとつだ。

イベントアニメもなかなかイカス〜

敵を破壊したり、都市を占領するなどのイベントが発生したときには、画面下の囲みにこのようなアニメーションが流れて、プレーヤーに知らせてくれる。これがまた、カッコイイんだ。アニメーションが流れるたびに、操作する手を休めて眺めちゃったくらいだ。

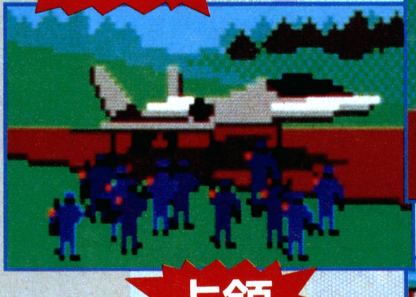

出撃!!

破壊

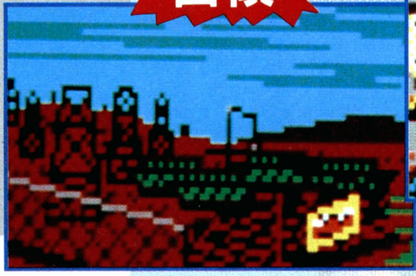

占領

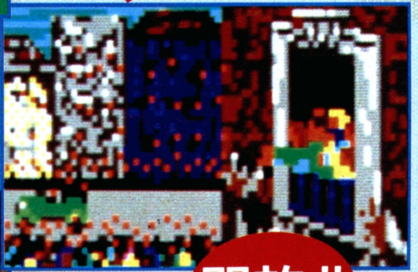

開放!!

勢力図

勢力範囲表示の機能を選択すると、このように両陣営の勢力図がレッドとブルーの2色の色分けで表示される。この画面を見れば、基地や油田といった拠点がどちらの陣営に属しているのかなどを、ひと目で判別できるのだ。

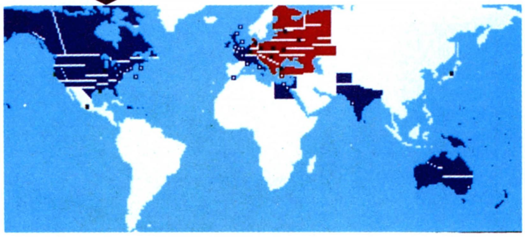

※画面写真は開発中のものです。

ポニオン

PONION

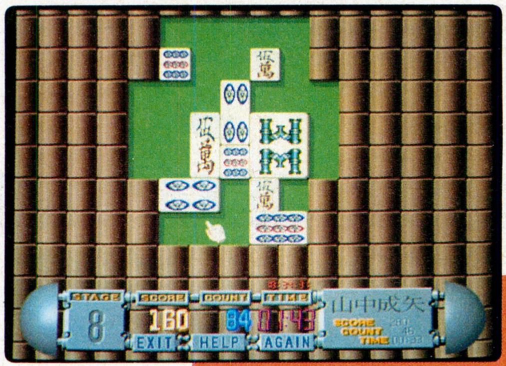

牌を使ったパズルゲームは数々あれど、この『ポニオン』はちょっと違うぞ。画面上にある同じ牌を動かして縦か横に並べると、プインッとくっついて大きなひとつの牌になってしまうのだ。でもヘタにくっつけてしまうと、大きくなった牌がジャマになってしまうぞ。ニュータイプのパズルゲームなのだ。

パズルゲーム
■ポニーテールソフト
■X68000
7800円[税別](5D)
■1月24日発売予定

フィールド上に置かれている、最小単位の牌を同じ種類ごとにすべてくっつけるという、新しいタイプのパズルゲーム、『ポニオン』。

☗牌がくっつくなんて、斬新な発想だね。でも、くっつけすぎるとこんなメに……。

牌を動かして、最小単位の牌が縦か横にふたつ並んだら、なんとその牌がくっつき、ふたつ分の大きさを持つひとつの牌になるのだ。また、縦または横にくっついた牌どうしをくっつけ、最小単位の4倍の大きさにすると、さらに点数がアップするのだ。こうしてできるだけ大きな牌を多くして、最小単位の牌をなくしてしまえば、ステージクリアーとなるわけ。

でも、なりふりかまわず牌をくっつけるわけにはいかない。左の画面写真を見てもらうとわかるように、大きくなった牌はほかの牌を動かすときのジャマになってしまうのだ。最悪のときは、牌をくっつけてしまったせいで、どこも動かせなくなってしまうことさえある。洞察力を働かせて、慎重に牌を動かさなければならない。キミの頭脳が試されるぞ。

プレー感は〝箱入り娘〟というおもちゃに似ているけど、プレーしているうちに牌が大きくなるという発想が、いかにもパソコンゲームらしい趣向。この不思議なパズルゲームは、一見の価値ありだ。

牌が プインッと くっつく快感!!

ああ、こんなところにまで手が届く!
ユーザーフレンドリーと呼ぶべし

このゲームには、ユーザー思いの機能がいくつも用意されているのだ。牌は5種類の中から好きなものが選べるし、ステージもセレクトできるのだ。また、ステージをクリアーすると、ごほうびのグラフィックが！　これを見たさにプレーする人も少なくないはずだぞ。さらに、ステージをエディットすることもできる。キミだけのステージを作って、仲間にプレーさせてみよう。ああ、とってもユーザーフレンドリーなゲームなのね。

牌も選べる!!

ナイスなグラフィック!

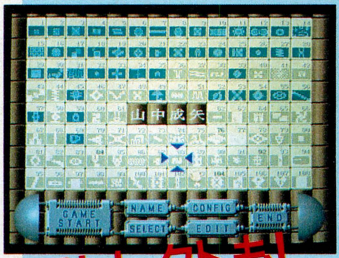

面セレクトも!

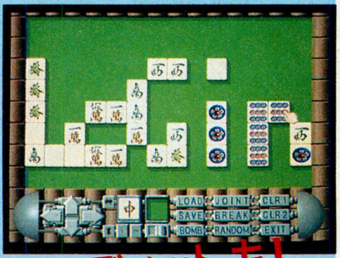

エディットも!

倉庫番リベンジ

あの『倉庫番』が戻ってきた!!　最新作は、その名も『倉庫番リベンジ』。どうリベンジなのかというと、なんとすべてユーザーが考えた面ばかり全306面収録されているんだよね。これが、さすが倉庫番大好きな人間が考えてるだけあって、どの面も頭を悩ませるものばかり。さあ、キミも挑戦してみよう。

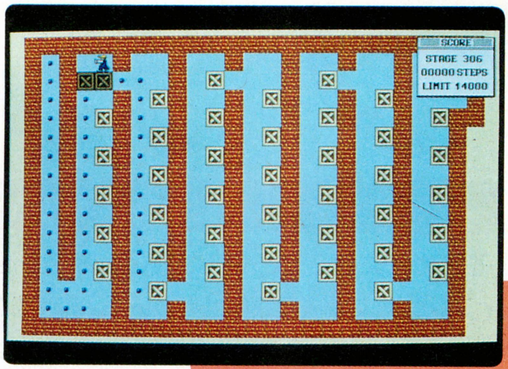

パズル
■シンキングラビット
■PC-9801
6800円[税別](3.5D、5D)
■発売中

そう、あの『倉庫番』の逆襲なのだ。その名もズバリ、『倉庫番リベンジ』。しかし、イキの長～いゲームですな、この倉庫番も。なにしろ、初めて登場したのは、10年ほど前。パズルゲームってのが、パソコンではまだ珍しい時代だった。そんなころから現在まで人気があるんだから、イキが長いでしょ。

といっても、まるでこのゲームのことを知らないって人もいるだろうから、まずはルールのご説明。

主人公はラビくんという男の子。キミはコイツを繰って、倉庫の荷物を指定された場所に置けばそれでオーケー。でも、荷物は押すことしかできないんだよね。だから、一度ヘンな場所に押しちゃったら、もう二度と元の場所には戻せなくなってしまうってわけ。単純だけど、奥が深～いんだよね。

今回の〝リベンジ〟は、なんと、ユーザーが考えた面ばかりを集めているのだ。なにしろ、倉庫番マニアが考えただけあって、やりがい満点な面ばかり。そのほか、ラビくん以外にもいろいろなキャラクターが選択できて、ますます楽しさパワーアップって感じ。パズルファンは、ぜひ挑戦してみてね。

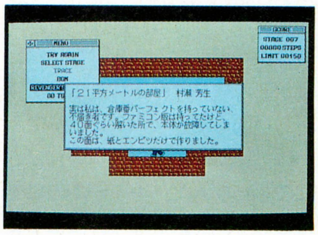

⬆各面には、作った人からのメッセージが入ってて、ヒントとか教えてくれるぞ。

全部で5つのキャラクターで遊べるぞ!!

ブルー

Will to Power

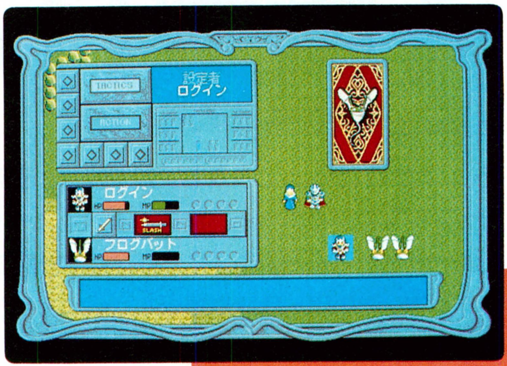

RPG作りに燃えるきんぷくりんが、新作を送り出した。デビュー作『プロヴィデンツァ』に続く第2弾は『ブルー』。前作をグレードアップ！　よりビジュアライズされたシステムに仕上がっている。ゲームの世界にどっぷり使ってみたい人や、騎士となって勇敢に戦ってみたい人は、絶対プレーしてみて。

ロールプレイング
■きんぷくりん
■PC-9801
9700円[税別](3.5D、5D)
■発売中

ブルーは言う。「王が生まれながらにして王であることに疑問を持ったことはないか？　貴族が特権を貪り、平民が苦しんでいる。ならば僕が王になろうではないか。僕が王になり、今よりもっとすばらしい国を創ってみせよう」。ブルーは、キミが騎士学校にいたときにできた友人だ。「キミが本当にすばらしい国を創るなら、僕はキミの騎士になろう」。キミはそう答えた。そしてキミは騎士の道へ、ブルーは大臣の道へと進んだ。

というわけで、話はここから始まる。まずキミは、叔父ソトの推薦状を持って城に出向き、騎士となるのだ。上官はキミにさまざまな任務を与える。キミは最大９名のパーティーを組織し、任務を遂行する。そして真の目的を探り、それを果たさねばならない。

このゲームには、〝加護度〟と呼ばれるパラメーターがある。正しい行ないを積み重ねると加護度を獲得できる。が、戦闘によって加護を持つキャラクターを死なせてしまうと（怪物には加護はない）、自分の加護度を失うことで責任を取らなければならない。加護がなくなると神に見放され、死に至ってしまう。また、加護度は権力のパラメーターでもあり、仲間を得るとき、死者を復活させるときには相手を上回る加護がなければならないのだ。神の加護を得ながら、正義の騎士をめざせ。さあ、冒険を始めよう！

人との接し方イロイロ

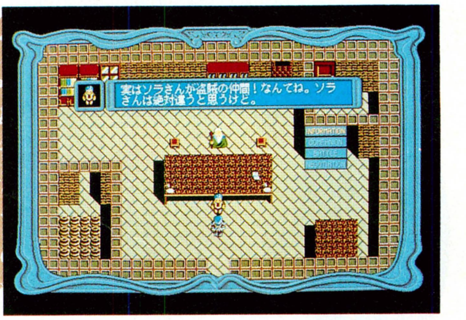

会話の方法にもイロイロある。人に何かを尋ねたいときは情報、武器を売ってほしいときは交渉、憎らしいヤツ（？）なら戦闘を選ぶ。

プロローグ

イシュトとセデンのふたつの国があった。セデンに北方から危機が迫ったとき、イシュトは騎士ジーン・アレフを派遣し、その場を鎮めた。ジーンは、セデンの騎士サミエル・ソトの妹と結ばれ、男の子が誕生した。セデンに内乱が起き、サミエルが再び窮地に追い込まれると、ジーンは駆けつけ、そして帰らぬ人となった。残された子が、この話の主人公である。

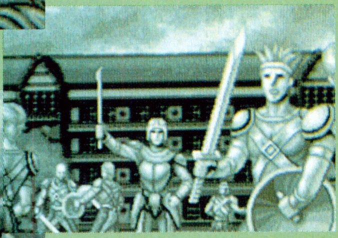

解いた行程は絵本になってリプレーできる

話は、章と部によって小説のように構成されており、自分がプレーしたところまでを、絵本をめくるように見ることができる。長い話でも、どうだったっけ？　といわずに進んでいけるのだ。絵も雰囲気があってキレイだ。

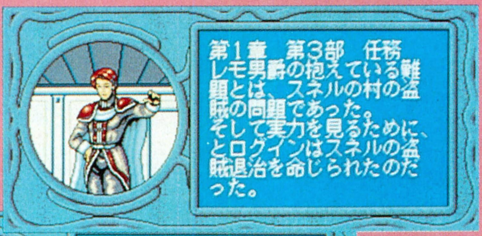

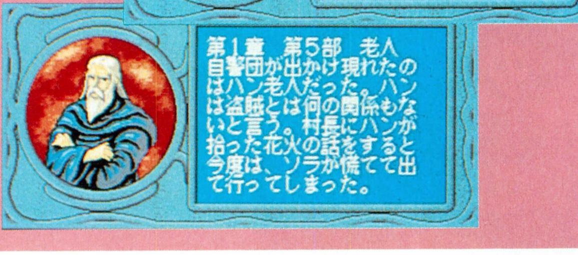

シュヴァルツシルトⅢ

惑星デスペラン

シミュレーションゲームの新たな可能性を見せてくれた『シュヴァルツシルト』シリーズ。1作目の発売から3年の時を経て、ついに3作目の登場だ。はたして、そのゲームシステムはどのような変貌を遂げたのだろうか。また、ストーリーはどのようなものか？ ここにバーンと紹介しよう。

シミュレーション
■工画堂スタジオ
■PC-9801
1万4800円［予価］（3.5D、5D）
■1月中旬発売予定

いよいよ発売間近となった『シュヴァルツシルトⅢ』。このシリーズの特徴といったら、やはりシナリオシミュレーションというゲームシステムだろう。ただ黙々と戦闘を重ねるだけのシミュレーションはもう古い！ では、それに、ドラマチックに展開されるストーリーを盛り込んだらどうなるだろうか？ それがこのゲームだ。ⅠとⅡをプレーした人は、もうそのおもしろさは理解済みだよね。それでは、気になるストーリーのほうを紹介しよう。

銀河の辺境にあるガーディナル星域。宇宙の墓場としても知られるその場所に、11の国家が分布している。アプリオン共和国を中心に、パーシオン共和国、イノン共和国、軍事国家であるミクトネス帝国、ヴァルダム宇宙統一国などだ。この中でも、イノンとミクトネスは、何世紀も昔から争いが絶えなかった。しかし、ここへきて、秘かに軍備を増強したミクトネスが、一気にイノンを侵攻しようと動き出した。戦乱の幕開けである。

というような感じだ。ゲーム進行は、プルダウンメニューからコマンドを選択することで行なう。すべてマウス操作なのでラクチンだぞ。未来を予感させる宇宙戦争を、じっくりと体験してみてくれ。

広大になった宇宙空間

Ⅲでは、プルダウンメニューが採用されたため、画面上のマップ部分がかなり広くなった。ほぼフルスクリーンである。前作では、画面の4分の1ほどしかマップがなかったため、敵艦隊の見落としなどの作戦ミスがあったりしたが、これでもうバッチリだね。また、状況に応じて全体マップも簡単に呼び出すことができるので、とてもプレーしやすいぞ。

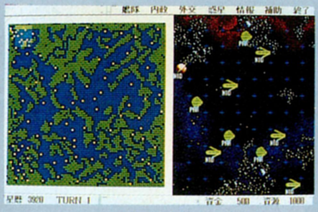

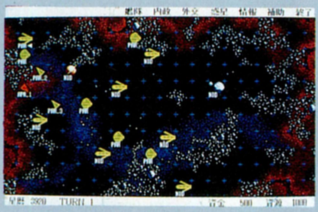

数々の戦艦を使いこなせ！

戦艦は、敵、味方合わせて、総計48種類もある。大きさによって性能が変わってくるし、用途によっても使い分けなければならない。また、このほかに、宇宙要塞やスペースコロニーなどのユニットもあるぞ。

●ウィザード級

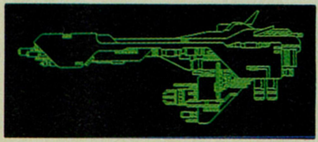

●マフリート級

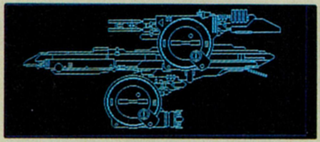

●ハーキュリィ級

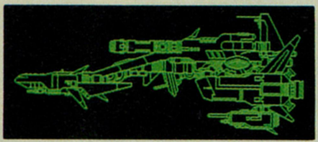

戦闘シーンがイカすぜ！

戦闘シーンは、セミオートバトルだ。プレーヤーは攻撃目標を決めるだけ。あとは自分の艦隊を信じて、戦闘アニメーションを見つめてればよい。なかなかリアルでカッコいいのだ。

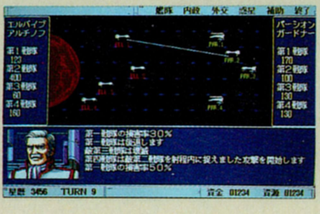

艦隊には、司令官をつけてやらなければならない。優秀な艦隊を作るためには、優秀な司令官が必要というわけだ。それぞれ得意とする任務があるので、うまく見きわめよう。

外交も重要なのだ

現在あるシミュレーションゲームは、この外交というコマンドが意外と軽視されている。だが、この『シュヴァルツシルトⅢ』では、非常に重要なコマンドになっている。現実の世の中もそうだが、人づきあいがうまければ、戦いも少なくてすむわけだ。星間援助、友好条約、安保同盟などがあるので、自分の損得をよ〜く考慮したうえで駆け引きしよう。

フラクタルエンジン

FRACTAL ENGINE

エンターテイメント
■富士通
■FM TOWNS
2600円[予価、税別](CD)
■1月下旬発売予定

1昨年の電脳遊園地でお目見えして以来、話題に花が咲いて、実まで実ってしまったのがこのCD。商品化してほしいとのユーザーの要望に応え、ついにみんなの手元にこのデモが届くことになった。こんなすごいデモが我が家のTOWNSで動くかと思うと、ドキドキして10日くらい眠れないぞ！

これらの画面が、秒間約20コマでアニメーションをする。本当に、パソコンでそんなことができるのだろうか。そんな疑問も、このデモを見ればスッキリ解消。このページにあるようなレイトレが、グ～リグリ動くんだよ。しかも、なめらかに。実際に店頭デモを見て、盗んででもほしいと思った人は何人もいるはずだ。いや、きっとそう思うに違いない。そこで、ユーザーの渇望の声を聞いた富士通では、このたび商品化にふみきったというワケなのだ。ラッキー！

ここで、ちょっと難しいけれど、『フラクタルエンジン』のシステムについて説明しよう。まずフラクタルとは、マンデルブロという偉いオヤジが考え出したもので、それをCGに応用したものだ。ごらんのように、地面や山の岩肌のような、自然界のモノを描くのに適しているらしい。次は、エンジンね。これは、海の向こうの人たちが、何かを動かすシステムに〝エンジン〟とつけている。ただそれだけだ。だから、地面や山の岩肌をフラクタルで描いているアニメーションシステム、と思ってくれ。

シグノシスは、この画期的なシステムを使って自社ゲームのデモを作り、さらに新たなデモまで作った。これらをまとめたモノが、『フラクタルエンジン』なのだ。中身は、『オーサム』、『アーマゲドン』、『キリング ゲーム ショウ』など、まさにシグノシスゲームのデモのオンパレード。サンプルでは、このデモが延々と約8分間も続くからスゴイ！ さらに製品には効果音も入るというから、ヘタなビデオも顔負けだ。

TOWNSユーザーは、絶対に買わずにはいられなくなるぞ！

これがアニメーションする!

プラネットサイド

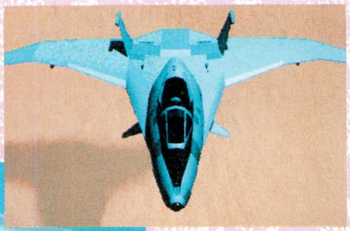

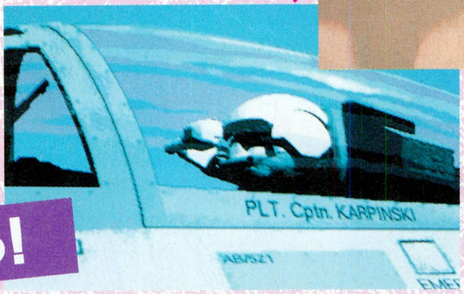

全体的にシックな感じの中、ひときわ明かるく目立つデモがこれ。戦闘機がミサイルを撃破するというもの。戦闘機のブレ、ジェットの熱による陽炎など、細かいところまでよくできているぞ。戦闘機のデザインもイカス。

フラクタルデモ

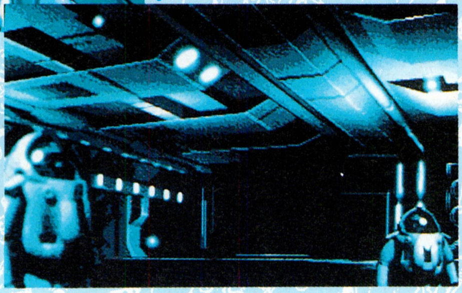

タイトルを見てもわかるとおりこのデモは、『フラクタルエンジン』のために作られたものなのだ。戦闘機が飛行するシーン、戦車が爆発するシーンなど、写真には押さえ切れないほどすごいシーンばかり。これは、戦闘機と基地内の作業風景だ。

アーマゲドン

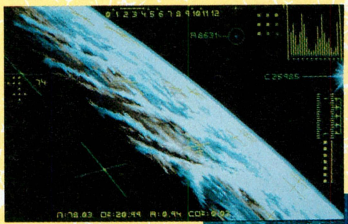

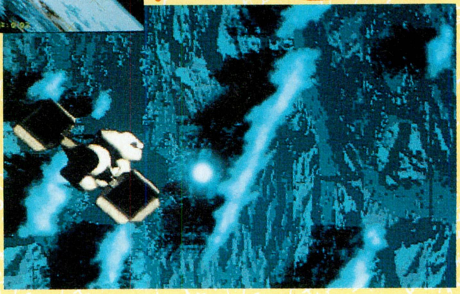

シグノシスのゲーム、『アーマゲドン』のデモだ。フラクタルというのは、右の写真の地面のような感じなんだけどわかるかな？ このあと、この星は爆発してしまうのだ。しかし、丸ごとひとつの星を消してしまうとは、スゴイ兵器だな～！

ロードモナーク マップセレクション

『アドバンスド　ロードモナーク』が発売され、まだまだ衰えることを知らないモナーク人気。自分でマップも作れちゃうわけだから、考えようによっては、未来永劫遊べるゲームだよね。だけど、もっともっとたくさんのマップを遊んでみたいと思わないか？　ここだけの話、出るんですよ、マップ集が！

シミュレーション
■ログインソフト
■PC-9801
3800円［税込］(3.5D、5D)
■1月下旬発売予定
※タケルのみ販売

『ロードモナーク』も『アンドバンスド ロードモナーク』も解いちゃったんだけど、まだまだプレーし足りない、というほどモナーク中毒になってしまったキミに朗報。ログインからマップ集がババーンと発売されるのだ！

ログイン誌上で大々的に行なわれた、〝ロードモナークマップコンテスト〟。'91年の24号で優秀作品が発表になったんだけど、みんな見てくれたかな？　今回発売される『マップセレクション』は、このマップコンテストを勝ち抜いてきた52面が収録されているぞ。グランプリンを獲得した『THE MOON』を初めとして、『ロードモナーク』、『フェラーリの逆襲』、『決戦！　三国志』など、多種多彩なマップがよりどり見どり。タイトルを見ただけでも、腕がうなるよね。

もちろん、ロードモナークでもアドバンスド ロードモナークでも使えるから安心してくれ。モナークブームは果てしなく続くぜ！

新たなマップが52種類！ 試練は続くぜ！

見て楽しい、遊んで楽しいマップが全部で52面。ログインのマップコンテストにおいて、グランプリ、準グランプリ、ファルコム賞、佳作、入選となった作品がすべて収められているぞ。それぞれに独特の雰囲気があるので、同じロードモナーク面のマップでも、まったく違った印象を受ける。モナークファンは、ぜひとも遊んでみてくれたまえ。

おばあちゃんの知恵袋

エンターテイメント性に優れているTOWNSは、他機種にないような面白いソフトがたくさんある。この、『おばあちゃんの知恵袋』も、そんなソフトのひとつといえるだろう。

このソフトは、タイトルにもあるとおり、おばあちゃんが主人公。その名も、〝バーチャルおばあちゃん〟だ！　バーチャルといっても、サイバーなおばあちゃん、ってことじゃないぞ。実在しない、仮想のおばあちゃんって意味だ。

肝心のソフトの中身はというと、おばあちゃんがいろいろな〝生活の知恵〟を教えてくれるのというモノ。おばあちゃんの声は、声優の麻生美代子さん。『サザエさん』のフネ役といえばすぐにわかるよね。ほんと、かわいいおばあちゃんを演じているんだ。人形もかわいいしね。

⬅便器はボットンかと思えば、洋式じゃ〜ないのさ。

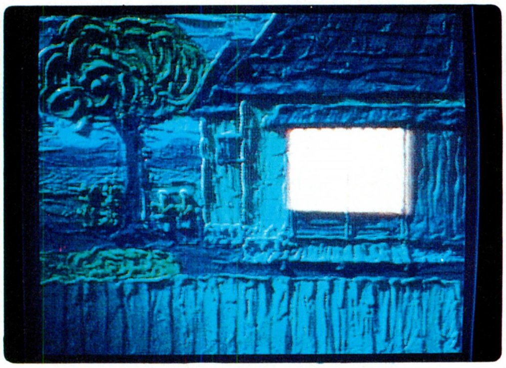

➡いや〜、もう暗くなっちゃったみたいだね。そろそろ、おばあちゃんも寝るのかな？

でもおばあちゃんは、かわいいだけじゃないぞ。何かモノをクリックすると、それに応じたおしゃべりを始めてくれるんだ。また、放っておいても勝手にしゃべってくれる。だから、環境ソフトとしても使えるのだよ。みんなも9800円[税別]で、おばあちゃんと暮らしてみない!?

エンターテイメント
■きょうせい
■FM TOWNS
9800円[税別](CD)
■発売中

⬅おばあちゃんのドアップ。12月10日に撮影しました。

シムアース

うーん、長かった。とうとう『シムアース』のX68000版が登場するのだ。でも、みんなを待たせた分、先発機種に勝るとも劣らない出来ばえになっているぞ。SX WINDOW上で作動するので、ウインドーなどの操作もかなりラクなはず。それに、ほかのソフトと一緒に起動して、仕事の合間に惑星の様子を調べてみるなんてこともできるのだ。こんなこと、ほかのパソコンではできないぞ。

もうひとつ、ちょっとしたことなんだけど、このX68000版にはポップアップメニューが採用されているんだ。マウスの右ボタンをクリックすると、その場に小さなメニューが表示される。おかげで、いちいち画面上部にポインターを運ばなくてすむってわけ。使い始めるとこれがなかなか便利で、ほかのソフトでも採用してほしくなるよ。

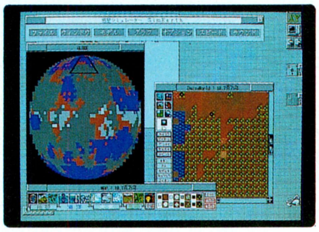

⬅キミは、生命体としての地球を守ることができるかな？

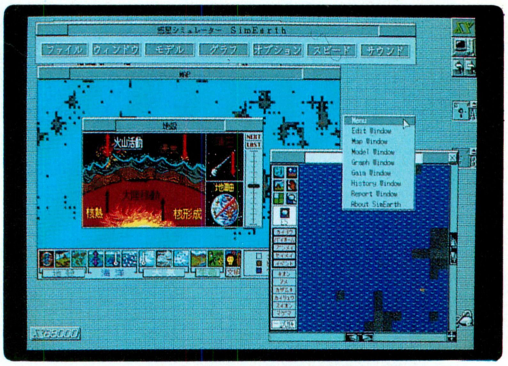

➡これがポップアップメニュー。どこでもメニューを表示できるのは、本当に便利だよ。

こういった、X68000版ならではの機能のおかげで、大気や海洋、地殻の操作はとても快適そのものだ。ひとつの生命体としての惑星の安全を守る、ということに気をつけてプレーしてくれ。すべては、キミの手にかかっているのだ。

シミュレーション
■イマシニア
■X68000
価格未定
■2月発売予定

⬅なかなかカッコイイ画面で、発売が楽しみだよね。

大戦略Ⅲ'90

あのX68000版『大戦略Ⅲ'90』が、ついに発売されるぞ。最初に「発売されるよ〜ん」といったのが、1991年のログイン12号のことだったから、実に半年間という沈黙の期間を経て、ようやく発売にいたるということになるワケだ。ちなみに、PC-9801版の発売から考えると、これがなんと1年半ものブランクになる。

さすがにそれほど長い間、X68000ユーザーをじらしただけのことはあって、その移植のほどは最高といっても過言ではない。基本的なゲームシステムはPC-9801版のそれをそのまま継承しながらも、画面のレイアウトが自由自在に操れたり、BGMも6種類の中から選べたりと(『多国籍軍に挑戦』なんて曲まである)、ゲーム以外の部分にもX68000の力を存分に発揮させているのだ。

⬅戦略マップのスクロールもスムースに進むのだ。

さらにここが一番のポイントになるが、気になるゲームの進行スピードもPC-9801版と比べ、まったく遜色なしである。これは普通のX68000でプレーした場合の話だから、もしX68000XVIで遊んだとしたら、ヘタなPC-9801よりも、よっぽど快適にゲームを楽しむことができるのだ。

シミュレーション
■システムソフト
■X68000
9800円[税別](5D)
■1月発売予定

➡ホーラこのとおり、画面のレイアウトだってお好み次第に操ることができるぞ。

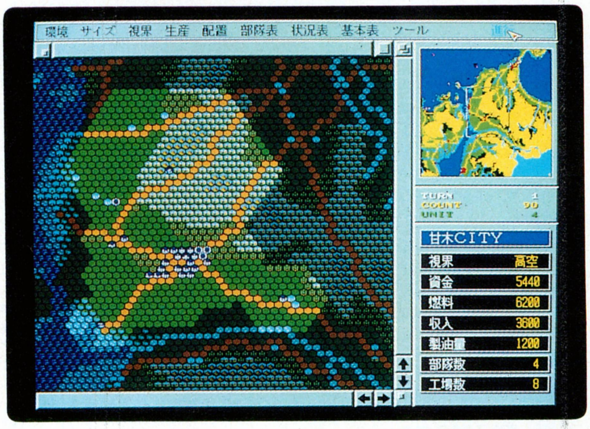

⬅見よ、この美麗な画面を。さすがX68000!!

※画面写真は開発中のものです。

NEW SOFT早耳情報

●今回はなぜか『レミングス』ネタが多いのだ。というわけで、徹底解剖にも書いてあったけど、『レミングスシナリオ集』のお話から。3月くらいにPC-9801版とX68000版が発売される。本体に入ってる120面だけでも大変なのに、この期に及んで新マップなんて、とお嘆きのアナタ、そうは思っても、気になっちゃうでしょ。Amiga版の画面をお見せしよう。またもや眠れない日々が続くのは必至。

●続いて2月末にX68000版の『レミングス』が発売されるかも、という情報。これには念願の対戦モードが付くかもしれないということで、なんかX68000ユーザーはおトクな感じ。

●最後にTOWNS版『レミングス』。なんと！　本体の120面に加え、シナリオ集のマップと対戦モードが一気収録されるというから、超々おトク。その分発売は、ちょっと後発の3月だけど、待つ価値はあるよね。

●亀島産業から、『FEED』(フィード)というゲームが発売された。微生物を培養してペットにするという、文字にすると素っ気ないけれど、これがどうして、なかなか奥の深いゲーム。画面を見ると生物学的知識が必要みたいだけど、そんなことはない、あったほうがダメかもしれないとは、元生物部部長田川ラメ夫の弁。PC-9801で、1万2800円[税別]。

●『ジョシュア』が好調なパンサーソフトウェアでは、春からゴールデンウイーク発売を目指して、新作『レッサーメルン』の開発が進められている。"龍"がキーワードになる、壮大なヒロイックファンタジーRPG、とのことだ。機種は、PC-9801とFM TOWNS。楽しみな作品だね。

➡『レミングスシナリオ集』Amiga版より。うーん、気になる1本。

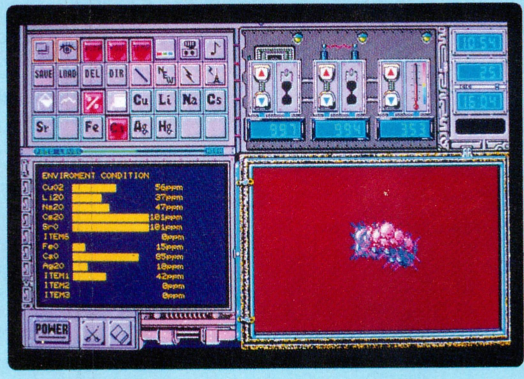

⬅ログインにはちょっとなじみの薄い亀島産業。でも『FEED』は面白い。奥が深い。二重丸だ。

NEW SOFT 発売日スケジュール表

1月発売のソフト

21日 ○AD&D ドラゴン・オブ・フレイム＜ポニーキャニオン＞
PC-9801：8800円
FM TOWNS：9800円

21日 ○ディスクステーション98 9号＜コンパイル＞
PC-9801：2980円

24日 ○ボニオン＜ポニーテールソフト＞
X68000：7800円

24日 ○ライフ&デス＜ビング＞
FM TOWNS：8800円

中旬 ○BEAST(ビースト)Ⅱ＜バーディーソフト＞
X68000：8800円

中旬 ○BLUE(ブルー)＜きんぷくりん＞
PC-9801：9700円

中旬 ○ブラック・レインボウ Ⅱ＜ホビージャパン＞
PC-9801：8800円

下旬 ○PITAPAT＜ビクター音楽産業＞
PC-9801：6800円
X68000：6800円

下旬 ○ドラゴンナイトⅢ＜エルフ＞
X68000：7800円

下旬 ○フラクタルエンジン＜富士通＞
FM TOWNS：2600円［予価］

下旬 ○ミラージュ＜ディスカバリー＞
PC-9801：7800円
X68000：7800円

下旬 ○三國志Ⅲ＜光栄＞
PC-9801VM：価格未定

下旬 ○東京巨乳(ラブ)ストーリー＜スイートチェリー＞
PC-9801VM：価格未定
※タケルのみ販売

下旬 ○華麗なる人生～みなさんのおかげです～＜フェアリーテール＞
X68000：8800円

未定 ○How Things Work～ハウ・シングス・ワーク～＜東芝EMI＞
FM TOWNS：12800円

未定 ○OMEGA(オメガ)＜トンキンハウス＞
PC-9801VM：価格未定

未定 ○Power Painter～パワーペインター～＜ウェーブトレイン＞
FM TOWNS：29800円

未定 ○TAKERUディスクわあるど＜TAKERUソフト＞
PC-9801：2900円
※タケルのみ販売

未定 ○シャングリラ＜エルフ＞
FM TOWNS：7800円

未定 ○シュヴァルツシルトⅡ＜工画堂スタジオ＞
PC-9801：14800円［予価］

未定 ○パワーシンガー＜EPICソニー＞
PC-9801：価格未定

未定 ○太閤立志伝＜光栄＞
PC-9801VM：価格未定

未定 ○ギゼ！＜フェアリーテール＞
X68000：7800円

未定 ○舞(MAI)＜フェアリーテール＞
X68000：6800円

2月発売のソフト

7日 ○グラディウスⅡ＜コナミ＞
X68000：9800円

10日 ○HEAVY NOVA(ヘビーノバ)＜マイクロネット＞
X68000：5800円
※タケルのみ販売

14日 ○ボニオン＜ポニーテールソフト＞
PC-9801：7800円

15日 ○ランス3～リーザス陥落～＜アリスソフト＞
FM TOWNS：6800円

20日 ○ヴェルスナーグ戦乱＜ファミリーソフト＞
X68000：9800円

21日 ○ディスクステーション98 10号＜コンパイル＞
PC-9801：2980円

上旬 ○サムライメック＜ヒューリンクス＞
Macintosh：価格未定

中旬 ○マーシャルエイジ＜天津堂＞
PC-9801：7800円
X68000：7800円

下旬 ○アンジェラス2ホーリー・ナイト＜エニックス＞
PC-9801：9800円

未定 ○ELLE～エル～＜エルフ＞
MSX2：7800円

未定 ○ウォーサム＜富士通＞
FM TOWNS：8800円［予価］

未定 ○ドラゴンナイトⅢ＜エルフ＞
FM TOWNS：7800円［予価］

未定 ○バランス・オブ・ザ・プラネット＜ツァイト/アクレイムジャパン＞
PC-9801：12800円［予価］

3月発売のソフト

1日 ○グロス・ドイッチュラント＜ジェネラル・サポート＞
PC-9801：価格未定

17日 ○ディスクステーション98 11号＜コンパイル＞
PC-9801：2980円

下旬 ○スーパーバトルスキンパニック＜TAKERUソフト＞
MSX2：価格未定
※タケルのみ販売

下旬 ○スペシャルステージ～パリ・ダカール～＜アレックス＞
PC-9801VM：7800円
※タケルのみ販売

下旬 ○ピラミッドソーサリアン＜TAKERUソフト＞
MSX2：価格未定
※タケルのみ販売

下旬 ○リューヌ伝説＜TAKERUソフト＞
PC-9801：価格未定
※タケルのみ販売

未定 ○ふしぎの海のナディア(仮題)＜ガイナックス＞
PC-9801：価格未定

未定 ○ウルティマⅥ＜ポニーキャニオン＞
X68000：9800円

未定 ○エメラルド ドラゴン＜グローディア＞
FM TOWNS：価格未定

未定 ○エリートプラス＜マイクロプローズジャパン＞
PC-9801：10800円

未定 ○サバッシュⅡ＜ポプコムソフト＞
PC-9801：価格未定
PC-8801SR：価格未定

未定 ○ダークレイスⅡ＜アーテック＞
PC-9801：価格未定

未定 ○マイト アンド マジックⅢ＜スタークラフト＞
PC-9801：価格未定

未定 ○棋太平＜SPS＞
X68000：価格未定

未定 ○笑ウせぇるすまん3＜コンパイル＞
PC-9801：3980円

7月発売のソフト

未定 ○銀河英雄伝説Ⅲ＜ボーステック＞
PC-9801：価格未定

発売日未定のソフト

未定 ○WYATT～ワイアット～ THE 4TH UNIT SERIES＜データウエスト＞
FM TOWNS：価格未定

未定 ○スーパーリアル麻雀 PⅡ&PⅢ(仮題)＜ビング＞
FM TOWNS：価格未定

未定 ○レインボーアイランド エクストラ＜ビング＞
FM TOWNS：価格未定

未定 ○688アタックサブ＜ビクター音楽産業＞
X68000：9800円

未定 ○BEAST(ビースト)Ⅱ＜バーディーソフト＞
MSX2：8800円
FM TOWNS：8800円

未定 ○BEAST(ビースト)Ⅲ＜バーディーソフト＞
PC-9801：価格未定
X68000：価格未定
FM TOWNS：価格未定
MSX2：価格未定

未定 ○CAL(キャル)＜バーディーソフト＞
FM TOWNS：価格未定

未定 ○CAL(キャル)Ⅱ＜バーディーソフト＞
FM TOWNS：価格未定

未定 ○CAL(キャル)Ⅲ＜バーディーソフト＞
PC-9801：価格未定
X68000：価格未定
FM TOWNS：価格未定
MSX2：価格未定

未定 ○JOKER(ジョーカー)Ⅱ＜バーディーソフト＞
MSX2：7800円
FM TOWNS：7800円

未定 ○PC GROBE＜ツァイト/アクレイムジャパン＞
PC-9801：24800円

未定 ○SUPER野球道＜日本クリエイト＞
PC-9801：価格未定

未定 ○BURAI下巻完結編＜リバーヒルソフト＞
MSX2：価格未定

未定 ○F-19＜マイクロプローズジャパン＞
PC-9801：価格未定

未定 ○F1(仮題)＜ズーム＞
X68000：価格未定

未定 ○KIDS-SAP 2nd.FILE-＜グレイト＞
X68000：6800円

未定 ○ごめんね♥エンジェル-横浜物語-＜ジャスト＞
X68000：8800円
FM TOWNS：8800円
PC-8801SR：8800円

未定 ○アマランス2＜風雅システム＞
PC-9801：価格未定

未定 ○インフェステーション＜ビクター音楽産業＞
FM TOWNS：価格未定

未定 ○ウェルトリス＜BPS＞
PC-9801：7800円

未定 ○ウルティマⅣ＜富士通＞
FM TOWNS：価格未定

未定 ○ウルティマⅤ＜富士通＞
FM TOWNS：価格未定

未定 ○エイリアンシンドローム＜電波新聞社＞
X68000：価格未定

未定 ○カルメンサンディエゴ＜富士通＞
FM TOWNS：価格未定

未定 ○キャンペーン版大戦略Ⅱ＜マイクロキャビン＞
MSX2：価格未定

未定 ○コマンドHQ＜マイクロプローズジャパン＞
PC-9801：10800円

未定 ○シムアース＜イマジニア＞
X68000：価格未定

未定 ○シンセサウルスVer.3.0＜ビッツー＞
MSX2：価格未定

未定 ○スペースクエストⅣ＜シエラオンラインジャパン＞
PC-9801：11000円

未定 ○スペルクラフト＜アスキー＞
IBM-PC：価格未定

未定 ○ソード・ワールドPC＜T&Eソフト＞
PC-9801：価格未定

未定 ○ティラム バラム＜ライトスタッフ＞
PC-9801：価格未定

未定 ○ドラゴンスレイヤー 英雄伝説＜SPS＞
X68000：価格未定

未定 ○ノア＜M.N.M Software＞
X68000：7200円

※この表は、各ソフトハウスの方々にご協力いただいて作成したものです。発売日、機種、メディア、価格などにつきましては、各ソフトハウスに確認のうえ、お求めください。なお、この情報は12月13日現在のものです。

未定	○ハープーン＜富士通＞ FM TOWNS：価格未定
未定	○ハイパープラネット四季 Vol.1（夏編） ＜ダットジャパン＞ FM TOWNS：価格未定
未定	○バーディワールド＜バーディーソフト＞ MSX2：5800円 FM TOWNS：5800円
未定	○バトルガール＜テクノグラード＞ FM TOWNS：12800円
未定	○ビーストロードⅡ＜ホビージャパン＞ PC-9801：価格未定
未定	○フライト・オブ・ジ・イントルーダー ＜アスキー＞ IBM-PC：価格未定
未定	○ブラッドシード＜グレイト＞ PC-9801：7800円
未定	○プリンセスメーカー＜マイクロキャビン＞ MSX2：14800円［予価］
未定	○ヘヴン&アース＜富士通＞ FM TOWNS：価格未定
未定	○ベストプレーベースボール＜アスキー＞ IBM-PC：価格未定 FM TOWNS：価格未定
未定	○ペブルビーチの波濤＜T&Eソフト＞ PC-9801：価格未定
未定	○ミスタープロ野球'91＜T&Eソフト＞ PC-9801：価格未定
未定	○ミラージュ＜ディスカバリー＞ MSX2：7800円 FM TOWNS：7800円
未定	○レッサーメルン＜パンサーソフトウェア＞ PC-9801：価格未定 FM TOWNS：価格未定
未定	○狂った果実＜フェアリーテール＞ PC-9801：7800円 X68000：7800円 MSX2：7800円
未定	○斬Ⅱ～陽炎の時代～＜ウルフチーム＞ FM TOWNS：価格未定
未定	○斬Ⅱ～陽炎の時代～シナリオコレクション ＜ウルフチーム＞ PC-9801：価格未定
未定	○雀豪3＜ビクター音楽産業＞ PC-9801：9800円
未定	○川中島異聞録＜呉ソフトウェア工房＞ PC-9801：価格未定
未定	○天使は二度死ぬ＜ジャスト＞ PC-9801：8800円［予価］ FM TOWNS：8800円［予価］ X68000：8800円［予価］
未定	○平家物語（仮題）＜呉ソフトウェア工房＞ PC-9801：価格未定

※ここに表記してある価格には、特別に表記のあるものを除いて、消費税は含まれておりません。

CALENDAR 1992

1月17日～2月13日

JAN	17	FRI	LOGiN 3号発売 ファミコン通信 1月31日号発売
	18	SAT	
	19	SUN	
	20	MON	
	21	TUE	○AD&D ドラゴン・オブ・フレイム：PC-9801、FM TOWNS ○ディスクステーション98 9号：PC-9801
	22	WED	
	23	THU	
	24	FRI	ファミコン通信 2月7日号発売 ○ボニオン：X68000　○ライフ&デス：FM TOWNS
	25	SAT	
	26	SUN	
	27	MON	
	28	TUE	
	29	WED	
	30	THU	
	31	FRI	ファミコン通信 2月14日号発売
FEB	1	SAT	EYE·COM 2月15日号発売
	2	SUN	
	3	MON	
	4	TUE	
	5	WED	
	6	THU	
	7	FRI	LOGiN 4号発売　ファミコン通信 2月21日号発売 ○グラディウスⅡ：X68000
	8	SAT	MSX magazine 3号発売
	9	SUN	
	10	MON	○HEAVY NOVA（ヘビーノバ）：X68000
	11	TUE	
	12	WED	
	13	THU	

COMPUTER

プロサイドの激安マシン、また出た!

低価格大手のDOS/Vマシンメーカーといえば、なんと言ってもプロサイドだ。で、そのプロサイドがまたまたやってくれた。今回は386と486の激安マシン。486はラップトップもあって、スッゲー安いぞ。なかでも、ログインが勝手に選んだ、オススメの2機種を紹介しちゃおう。

まずは386。プロサイドJD1991SXシリーズの最新機種JD1991H-25だ。CPUに高速25メガヘルツの80386SXを採用し、4メガバイトのRAMを実装。ドライブは見てわかるとーり、5インチと3.5インチをそれぞれ一基ずつ搭載。SVGA用モニターを接続すれば高解像度のグラフィックも楽しめちゃう。これだけの機能をもちながら、基本価格は24万8000円[税別]! こんなに安くされたんじゃ、もうなんにも言えまへんがな、ふがふが。

お次は486ラップトップマシンのLS486DX-33VHXだ。こちらは、すでに発売済みの"33VX"に105メガのハードディスクや64キロバイトのキャッシュメモリーを搭載した高級機種。CPUに33メガヘルツの80486DXを採用し、ディスプレーは赤い炎のプラズマディスプレーということで、画面の見やすさはマル。そんでもって基本価格は49万8000円[税別]ときたもんだ。こちらも負けずに安い!

ここで、ひとつ注意してもらいたいのはプロサイドのマシンの購入方法。基本的には店頭販売をしておらず、通信販売というカタチをとっているんだ。あと、もうひとつ重要なことは、通信販売で注文するときにメモリーやハードディスクなどの容量を自分の好みに合わせてオーダーメードできるってこと。安いだけじゃなくて、このへんの柔軟なところもユーザーフレンドリーでいいのだ。

うーむ。これだけの性能を持っているマシンがこんな安い価格で買えちゃうなんて……。DOS/V対応ソフトも100本を越えたということだし、なんだかボクも欲しくなってきちゃったよ。

プロサイドの激安マシン関係に関する情報は、フリーダイヤル(☎0120-00-3331)までお問い合わせを。技術的な相談も、プロサイド技術サポート(☎03-5256-3033)で受け付けてるよ。

➡JD1994-33MKⅡ。CPUに33メガヘルツの80486を搭載し、8メガバイトのRAMを実装。これだけの機能にもかかわらず、価格は48万6000円[税別]だ! こいつぁ安いぜ。

⬅高性能の486ラップトップマシン、LS486DX-33VHX。CPUに33メガヘルツの80486DXを採用。105メガバイトの大容量ハードディスクも内蔵していて、まさにパワーユーザー向けと言えるマシンだ。

EVENT

FM TOWNSの未来を象徴 大盛況の電脳最前線'91

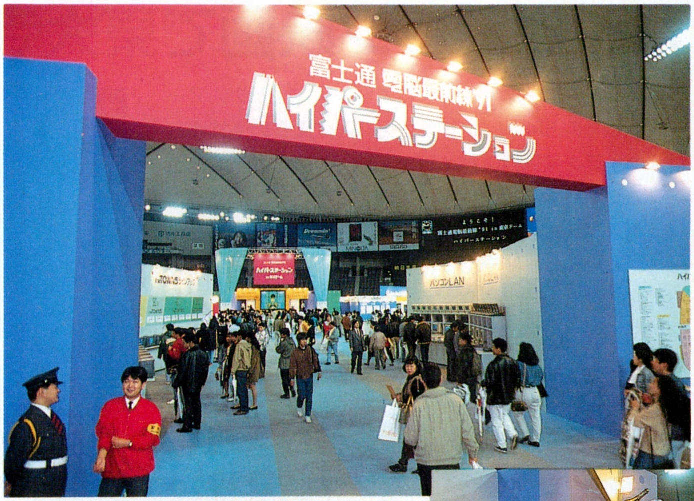

発売から４年が経過して、とうとうオシャレな一体型が出た。値段だっていちだんとお求めやすくなったFM TOWNS。安価で買えるマルチなパソコンってことで、人気も上々、ユーザーならずとも気になるマシンだ。ならば、もっとタウンズに触ってもらおう！　てなわけで、12月６日から３日間、東京ドームで『富士通電脳最前線'91ハイパーステーション』が華々しく開催されたのだ。ご存じタウンズのお祭りだね。

ホーム、ホビー、エデュケーションなど６つのゾーンにタウンズがひとつ、ふたつ、３つ、いっーぱい。人間だってスッゲー、高いところから見たら蟻塚みたい。とにかく、ゲーム！　ということでホビーゾーンへ直行。あっちもこっちも人垣ばかりで、なにがなんだかわかんない。撮影用に持ってきた脚立によじのぼってやっとディスプレーが覗けるって具合。で、覗けたものは、『ライフ＆デス』とか『沈黙の艦隊』とかの、タウンズ版ではまだ発売されていない新作ソフトのデモだから、黒山の人だかりもムリないか。マシン単体で楽しむゲームも、ワタシ駆ける人、キミ賭ける人のハイパーダービー電脳賞なんて、大勢でわいわい遊べるゲームステージもたくさん。みんなマシンの前を離れないから、本気で見て回るにはしっかり１日は必要だったよ。

かくも盛況の電脳最前線。マシンも安くなってソフトも充実しだしたFM TOWNSの未来を象徴するようなお祭りだったね。

⬆富士通のお姉さんとカップルになって５組で競うエアーウォーリアー大会。ヤローは緊張ぎみだった。
➡勝手に曲芸をする〝ニューロジャグラー〟は、ニューロコンピューターで制御するアームロボット。

⬅印象的だったのは、中年と小学生の多さ。小学生はみんな未来のTOWNSユーザーになるのかな。

⬇手術服を着ての『ライフ＆デス』のデモ。とってもリアルすぎてス・テ・キ！

⬆教育ゾーンの責任者の関さん。勉強は嫌い、なのに人、人、人。パソコンで勉強だから？

BUSINESS

富士通プラザ・秋葉原オープン

安くなって、人気も上々のFM TOWNS。購入を考えてる人もそうでない人も、昨年末にオープンした富士通プラザ・秋葉原に行こう。

５階建てのショールームビルの総床面積は1200平方メートル。１Ｆのホームフロア、２Ｆのビジネスフロア、５Ｆの学校向けタウンズフロア／多目的ルームが自由に見られちゃう。全部で180台のマシンがズラリ。思いのままに触って遊べるから、ここに行けば友達よりも早く新型マシンに強くなれること請け合い。

ここで、正しいショールームの利用法を伝授しよう。親を連れて行く。で、おねーさんに声をかける。平成の子供たちにとってパソコンがいかに必要不可欠なオモチャであるか、てなことをおねーさんがしゃべろうものなら、親の財布のヒモも緩むかもよ。

⬆ゲームや教育ソフトなんかも遊べちゃう。ミナミ電気本店から中央通りを横断して路地を入るのだ。

ART

ハイビジョン映画で東大寺を勉強しちゃおう!

昨年、東京都多摩センターにオープンしたT-BRAIN CLUBと言えば、ハイテク美術館。ハイビジョンモニターによる絵画検索、CG制作ラボ、ビデオ編集室なんかがあって、しっかりハイテクアートが堪能できてしまうところだね。

そのハイテク美術館が開館1周年を記念してハイビジョン映画、『東大寺伝説・金剛奇譚』を発表したんだ。明日香の神社仏閣を巡る外国人女性クリスティンが、SFXを駆使して現代に蘇った神の化神たちと遭遇して、不思議な旅を続けるというストーリー。

で、見どころはというと、ハイビジョンで撮影した東大寺の国宝や仏教美術品の数々だ。たとえば、法華堂にある執金剛神立像(写真上)は、仏や国を守るありがたい神様。ありがたいものはやたら滅多に人目にさらしてはダ〜メ、なのかどうかは知らんけど、年に1回、12月16日にしか拝めない国宝中の国宝だ。SFXと国宝がハイビジョンで楽しめちゃう、絶賛上映中の映画なのだ。イレギュラーだから、必ずこの期間に観に行こう!

1周年記念イベントはまだある。第1回テクノアート大賞の受賞作品の展示もそのひとつ。一般公募して集まった96のビデオ、CG、MIDI の3部門のハイテクアートのなかから、入賞作品8つが展示されている。毎年開催されるから今年はキミも応募してみたらどう? T-BRAIN CULB主催のニューメディア大学に入れば、格安でCGラボなどが使える。詳しくはT-BRAIN CLUB(☎0423-38-1048)までね。

⬅化け物じゃない。こいつは、SFXで蘇った化神なんだけど、こんな感じで特殊効果も随所で観られる。

⬇大賞はMIDIだったんで写真に撮れなかった。で、テクノアート大賞CG部門優秀賞の『DINOSAURUS』だ。

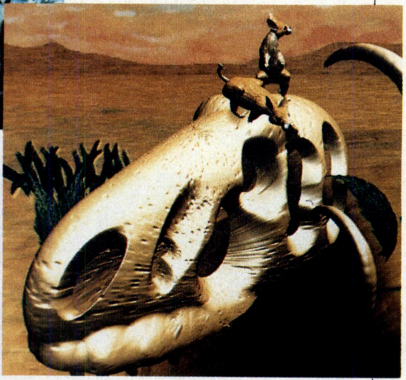

⬆映画のために100年ぶりに再現された岡寺の川俣海淳さんによる〝雨乞いの祈禱〟だ。

➡監督は、新進気鋭の映像クリエーターの手塚眞さん。故・手塚治氏の長男だよ。

MUSIC

データグローブを付けたバーチャルな演奏法だ!

データグローブをはめているのは、作曲家の森本浩正さん。

手を開いて高く上げるとピアノ、握り締めるとギターの音がポロン。全部で6つの楽器の音が流れている。ログインの読者ちゃんには説明するまでもないが、手の位置と形の変化で、コンピューターにインプットされていた音がバーンと出てくるわけね。

実はこれ、12月8日の東京神楽坂・音楽の友ホール。〝電楽/コンピューター音楽の現在・未来〟をテーマにした演奏会会場なんだ。森本さんは3D音楽のCDをリリースしたり、コンピューターで音響と映像を合体させたりと、とにかくハイテク大好きミュージシャンだ。次はいったいなにをしでかしてくれるのやら、楽しみだぜ。

⬆手の開閉で光ファイバーを流れる電流の量がかわる。で、腰に付けた電磁石から出る磁気をデータグローブの位置センサーがキャッチ。入力の仕組みはこのふたつ。

SOFT WARE

超リアルなマック用のシューティングゲーム

見てよ、このグラフィックを。メカメカしててかっこいいでしょ。スバルインターナショナルという会社が開発中のマッキントッシュのゲーム、『Soul Gunner』(仮称)に登場するキャラクターだ。

『Soul Gunner』は、未来の戦車を操縦して戦うシューティングゲーム。マッキントッシュというハードを活かしたきれいなグラフィックがイチ押しである。とにかく現実に近いリアルなビジュアルをめざして作られているんだ。ゲームデザインとキャラクターデザインを手掛けた、スバルインターナショナルの千葉慶一さんいわく、「とにかくプレーヤーが感情移入できるリアルなゲームを作りたいですね」とのこと。なるほど、前方で爆弾が破裂したら煙で視界がさえぎられたり、水中に潜るときには安易な画面切り替えではなく、徐々に沈んでいったりと、かなり現実に近い世界が再現されているのだ。私たちはこういうゲームを待ち望んでいたのですよ。

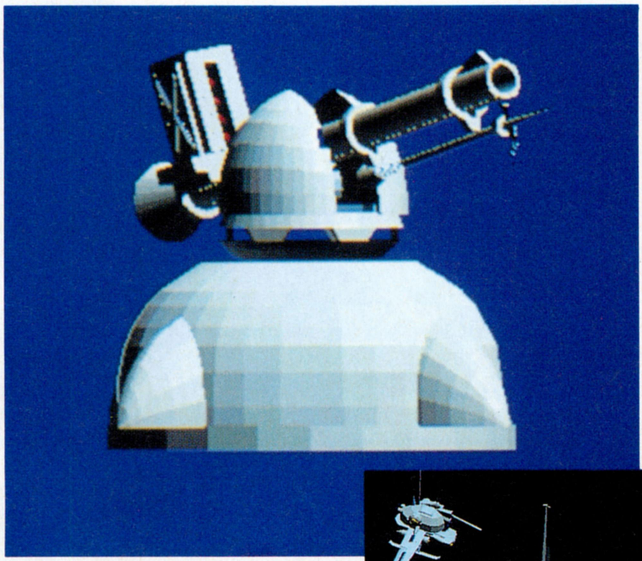

⬅「Soul Gunner」に登場予定の敵の砲台。こんなにリアルなキャラクターが画面の中を動き回っちゃう。

⬆この人が『Soul Gunner』のゲームデザイナーでもある、スバルインターナショナルの千葉慶一さんだ。

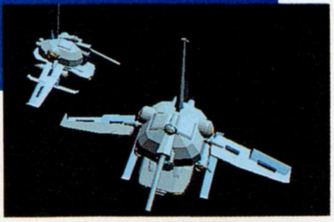

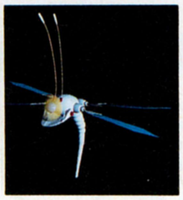

ためになる 今号のキーワード

液晶ディスプレー

最近の液晶は、軽い、薄い、キレイと三拍子そろってる。もっと大画面で価格がウンと安くなれば、パソコンのディスプレーだけじゃなく、テレビもみーんなカラー液晶になっちゃうかもしれないね。

と思っていたら、NHKがパソコン用の液晶パネルを2枚張り合わせた3D液晶ディスプレーを開発しちゃった。このディスプレー、3Dメガネがなくてもちゃんと立体に見える。これでゲームも3D時代に突入！早く遊びたいねぇ。この分だと、立体壁掛けテレビなんてのが登場するのもそう遠くなさそう。狭い我が家でも、場所をとらずに大画面。いーなー、そういうの。以上、最新液晶ディスプレーのお話でした。

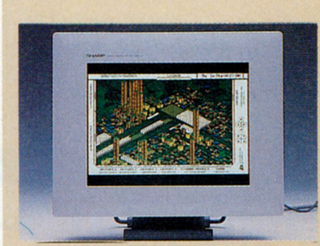

⬆昨年ボクたちを驚かせたシャープのカラー液晶。新しいモニターの形だ。

OTHERS

バーチャルリアリティーの権威来日!

服飾やインテリアデザインの専門学校、バンタンデザイン研究所が、昨年の4月、ゲームソフトクリエイターを養成する『電脳クリエイション学部』を作った。ログインの広告にも出てるから知ってるよね。ここでは、プログラミングはもちろんCGやコンピューター音楽、シナリオの作り方など、ゲーム作りに必要なことをすべて教えてくれるのだ。講師陣も、『ドラクエ』の開発スタッフ中村光一など超豪華。現在108名の学生が、ここでゲーム作りを学んでいる。

さて、バンタンでは、国際化が大事ってことで、海外からゲストを迎えてのセミナーや講演を開催している。で、今回招待されたのがスティーブ・グレンさん。弱冠27歳ながらアメリカで10指に入るバーチャルリアリティー(以下V・R)の権威だ。彼は講演で語った。「これからはショッピングセンターにゲーセンやシアターができ家族で遊べる。V・Rのゲームもたくさん出てくる」だって。ヤッター！

国際化とOA化に対応でき、クリエイティブな人間の育成をめざすバンタン。卒業生の活躍が今から楽しみだね。

➡アメリカと互換性を持たせるために、授業にはMacやIBMを使っている。

⬇スティーブ・グレンさん。彼は、コンピューターの教育システムも作っている。

⬅V・Rのセミナー風景。V・Rの解説と今後の展開について熱弁をふるった。

GAME MACHINE

これからのゲームはCD-ROMが中心だ

去年の秋から年末にかけ、PCエンジン関係の新製品４機種がドトーのごとく発売された。なかでも注目すべき新製品は、スーパーCD・ROM^2（４万7800円[税別]）だな。

スーパーCD・ROM^{2}のバッファメモリーはCD・ROM^{2}システム（1988年に発売）の４倍の２メガビットにパワーアップされているんだ。で、PCエンジンと合体させれば、超御機嫌なグラフィックと音声を持った〝スーパーCD・ROM^2〟専用ソフトが走っちゃうんだぜ。こんなこたぁ、当たり前だよな。

大事なことその１は、100以上もある従来のCD・ROM^{2}用のソフトが動く。その２は、PCエンジンスーパーグラフィックスとの〝アダプターなし合体〟ができる。その３は、普通に売っているCDカラオケやCDグラフィックソフトも再生できる——なのだ。ってことは、PCエンジンからCD・ROM^{2}まで、すべてのPCエンジン関係ユーザーはスーパーCD・ROM^{2}にお手持ちのマシンを接続すれば、どんなソフトでも楽しめちゃうようになったってワケ。

気になるセガは12月12日にMEGA-CDでCD-ROM市場に参戦。対して日本電気ホームエレクトロニクスは、CD-ROM業界活性のためセガの動きを歓迎。日本電気ホームエレクトロニクスがスーパーCD・ROM^2、セガがMEGA-CDときたらつぎに控えしは任天堂のCD-ROMマシンかぁ。そのうちに、CDファミコンなんてのが出てきて、〝CD-ROM^{3}戦争〟が勃発すんかもよ。

⬆スーパーCD・ROM^2（４万7800円[税別]）とコアグラフィックスⅡ（１万9800円[税別]）との接続例。

➡初めからスーパーCD・ROM^{2}に対応していて、ちょっとお得な感じのPCエンジンDuo。本体のデザインもなかなかカッコイイのだ。

NETWORK

見知らぬ人と打てる！アスキーQ^{2}麻雀センター

NTTのダイヤルＱ^{2}を使ったパソコン通信『アスキーＱネット』に、新しいサービス『アスキーＱ^{2}麻雀センター』ができた。

文字どおり麻雀ゲーム。電話回線を通じて、どこかの誰かと卓を囲むことができるという代物。面子がいないとお困りのアナタや、コンピューター相手にひとりでモソモソやるのはどーも、というアナタにおススメ。面子が集まらないときはコンピューターが代打ちしてくれるので、待たされることもない。

『アスキーＱ^{2}麻雀センター』には、『アスキーネット』や『アスキーＱネット』で提供される『Ｑジャン』という専用ソフトを使ってアクセスする（☎0990-348362）。お問い合わせは、アスキーパソコン通信事業部（☎03-3486-4548）までどーぞ。

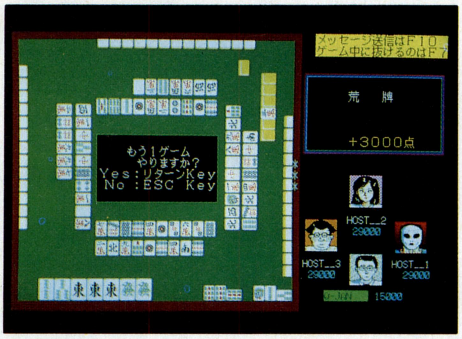

⬆キレイなグラフィックも出るようになった。メンバー間でチャットもできる。舌先三寸で対戦相手を翻弄するのもアリ。

WEATHER GOODS

アナタの部屋の酸素濃度は大丈夫？

いやぁー、もうすっかり冬ということでだいぶ寒くなってきたね。寒くなると部屋を閉め切るから、どうしても空気中の酸素濃度が低下する。つまり、酸欠になるのだ。酸欠にはなりたくないアナタのために、この商品を紹介しよう。その名も酸素センサー付き環境モニター、ウェザーメッセO_2（２万3000円[税別]）。

ウェザーメッセO_2は、空気の汚れ具合を高性能酸素センサーでチェックしてくれるスグレモノだ。試しにログイン編集部の酸素状態を計測してみたら、思ったとーり換気マークが点灯。むぅ、原稿が締切に間に合わないのは酸素不足に原因があるのかもしれない。ウェザーメッセO_2には、このほかにも天気予報や不快指数表示など、便利な機能がいっぱい付いているぞ。問い合わせは、エンペックス（☎03-3494-4011）まで。

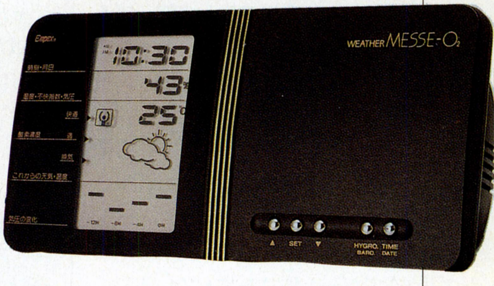

⬆快適に生活するためには、空気中の酸素濃度が20パーセントは必要。アナタの部屋はどうかな？

顔ッ!

最初はモノマネでも最後は自分のやりたいことを

インダストリアルデザイナー シド ミード

しど　みーど
1933年、ミネソタ州生まれ。世界的なインダストリアルデザイナー、インテリアデザイナーとして活躍。1970年からは映像の世界にも進出。斬新で、必然性を持ったリアルなメカニックデザインで従来の映像イメージを圧倒。以後のSFX映画に多大な影響を与える。

映画『ブレードランナー』に登場する悲壮な未来都市。その中を行き交う美しいエアーカー。はたまた『エイリアン２』に登場する、無骨な作業機械。無機質な肌ざわりのする辺境の惑星。それらすべてをデザインし、映像やSFXの世界に独自のスタイルを築き上げたシド ミード氏。今回、ライトスタッフのリリースする『テラフォーミング』(PCエンジン用ソフト、4月発売予定）の制作に、ビジュアルコンセプトデザイナーとして参加することになった。ログインでは、氏のゲームやデザインに対する考えの真髄を探ってみた。

ログイン　ミード氏は、数々の映画やイメージコンセプトの現場で働いてきたわけですが、ゲームに関する仕事は、今回が初めてということですね？

ミード　はい。ですが現在、シドミード社でも、コンピューターゲームの企画が２本ほど動いていますよ。この分野に関しては、かなり前向きに考えているつもりです。

ログイン　どうですか。コンピューターゲームという限られた状況の中で、自分の描いたイメージを確立させることについては？

ミード　技術的な問題は、馬車が車に変わった程度のものです。つまり人を乗せて移動するというコンセプトは、今も昔も変わらないわけです。私のデザインもすべてに必然性があり、それを煮詰めた結果です。制限があっても、その中で何を削って、何を強調するのかというのを考えるのは、楽しいものですよ。要は、デザインでもなんでも一番訴えたいコンセプトの部分を考えればいいわけです。

ログイン　現在日本のゲームデザインをしているクリエーターの多くは、なんらかの形でミード氏を初めとする、著名なデザイナーの影響を受け、そのほとんどがモノマネのような形で終わってしまっている気がするのですが、日本の若いクリエーターにひと言。

ミード　初めはそれでもかまわないと思います。形になるものを作るには、それが一番てっとり早いですから。ただし、若いクリエーターのみなさんに言いたいことは、基礎をしっかりやってほしいということです。モノマネは、所詮モノマネであって、自分が本当にやりたかったことではないはずだからです。モノマネがつまらなくなり、本当にやりたいことを見つけたとき、それを自分のスタイル、個性にすればいいわけです。ところが、そのときに基礎ができていないと自分のスタイルを形にすることは難しい。若い人には、多くの作品を見てもらうとともに、基礎の勉強をしっかりとやってもらいたいですね。人のマネじゃあきたらなくなって、自分のスタイルを作りたくなった人間が、真のクリエーターに成り得るのです。

夢をかたちに
信頼と創造の富士通

マルチメディア・エリート、誕生。

モデルCX20

モデルUX20

パワフル&クイックの〝モデルCX〟

モデルCX10(1FD)……………………308,000円(税別)
モデルCX20(2FD)……………………333,000円(税別)
モデルCX40(2FD、40MBHD)………433,000円(税別)
モデルCX100(2FD、100MBHD)……533,000円(税別)
カラーCRTは別売。

コンパクト&ハイクオリティの〝モデルUX〟

モデルUX10(1FD)……………………263,000円(税別)
モデルUX20(2FD)……………………288,000円(税別)

298,000円(税別)
モデルUX20+キーボード(テンキー無) TownsStaff標準装備

新しい夢が、新しい感動が、ここから生まれます。マルチメディアの世界をリードするFMTOWNSが、ハードに、ソフトに、大きくスケールアップ。人にどこまでもインタフェースするため、鮮明な映像、クリアな音声、俊敏なレスポンスを備えました。洗練のフォルムを持つコンパクトタイプも新たに加わり、ラインアップもさらに充実。本当にみんなが使えるマルチメディアが現実のものとなりました。さあ、セカンドステージへ。

CX モデル ハイエンドユーザーに。クイック&パワフルの情報ステーション

●高速・高性能を誇る32ビットi386™CPUを搭載。さらにVRAM性能向上により、快適レスポンスを実現。●FDモデルから100MBHDモデルまで充実のラインアップ。FDモデルも後から内蔵ハードディスクを増設できます。

UX モデル コンパクト&ハイクオリティの一体型パソコン

●洗練されたコンパクトな一体型で従来の約1/2(当社比)の省スペースを実現。●高精彩トリニトロン® 10インチディスプレイ(マスクピッチ0.26㎜)採用。●フロントローディングタイプのCD-ROMドライブを標準搭載。●32ビットi386™SXCPU(16MHz 0ウェイト)を搭載して快適レスポンス。

あなたに、いちばん近いマルチメディア・パソコン

FM TOWNS II

※商品はすべて本体標準価格です。本体標準価格には、Townsシステムソフトウェアが含まれています。キーボードは含まれておりません。※本広告に掲載の商品の価格について消費税は含まれておりません。ご購入の際、商品ならびにそれに関する消耗品等および役務について、消費税が付加されますので、ご承知おき願います。

FMTOWNSインフォメーションサービス〔お問い合わせ時間〕10:00AM〜6:00PM 月〜土(祝日を除く) 東京(03)5690-0032 大阪(06)346-5487
●札幌(011)222-5476 ●青森(0177)23-3291 ●仙台(022)267-5250 ●福島(0245)23-3803 ●つくば(0298)56-5113 ●足利(0284)72-3390 ●東京(03)3646-0816 ●立川(0425)28-1567 ●千葉(0472)22-3117
●藤沢(0466)24-6072 ●横浜(045)201-3101 ●川崎(044)244-5218 ●小田原(0465)24-5002 ●新潟(025)244-8295 ●富山(0764)42-6877 ●金沢(0762)62-7032 ●長野(0262)24-3831 ●松本(0263)36-7609

FUJITSU

GUI(グラフィカル・ユーザー・インタフェース)を採用。誰でも簡単に使える操作性を実現しました。

あなたのブレイン、TownsStaff 標準装備。

(TownsシステムソフトウェアV2.1に収録)

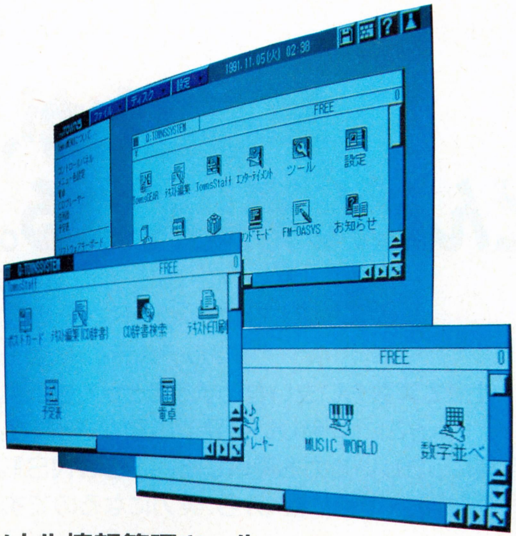

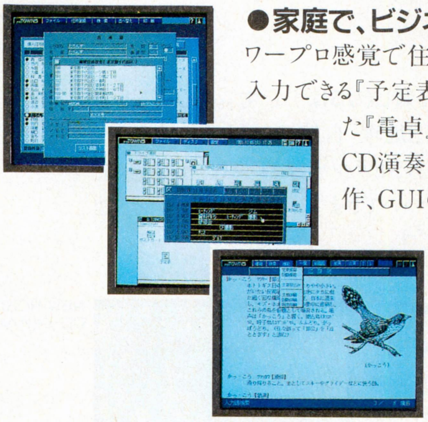

●家庭で、ビジネスで、幅広く使える「パーソナル情報管理ツール」

ワープロ感覚で住所録を作りハガキの作成・印刷までをこなす『ポストカード』、システム手帳感覚で入力できる『予定表』、広辞苑CD-ROMなどを検索できる『CD辞書検索』、関数計算までサポートした『電卓』に加え、『サイドワーク』機能を使えば、ワープロを打ちながら住所録を参照したり、CD演奏を楽しんだりすることができます。家庭で、ビジネスで、幅広く使えます。簡単マウス操作、GUIの採用により、使いやすい操作環境を実現しました。

●ハイクオリティな「エンターテインメントソフト」

音楽CDはもちろん、CDグラフィックスも再生可能な『CDプレーヤー』、世界各国の音楽データを内蔵し、マウスやキーボードで演奏できる『MUSIC WORLD』など、充実の内容です。

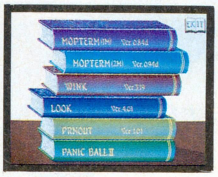

●人気抜群の「フリーウェアソフト」の数々を収録

FM TOWNSユーザーが作った優れたソフトを収録。高機能パソコン通信ソフト『MOPTERM』、ファイルエディタ『WINK』、ファイル表示ツール『LOOK』、便利な印刷書式設定ソフト『PRNOUT』、わくわくするゲームソフト『PANICBALL II』などが勢揃い。

- ●自分だけのマルチメディアソフトが作れる「TownsGear」が、いちだんとパワーアップ。
- ●音声メッセージで使い方をやさしく解説する「FM TOWNS入門」
- ●文字フォント、グラフィック、サウンド、音声データなど、さまざまに利用できる各種データを標準装備。
- ●MS-DOS™のコマンド環境もサポート。

《FM TOWNS IIの拡張性》

- ●ローランド製SC-55音源内蔵のMIDI音源カード新登場。72,800円(税別)
- ●NetWare386V3.1J等のLANサポートやホスト連携等、ネットワークも本格サポート。
- ●AV機能を活かしたプレゼンテーションも「ByHAND」なら作成から編集・演出までOK。12月提供 80,000円(税別)
- ●ICカードスロット(JEIDA Ver. 4.0)標準装備によりFM R-CARDとのデータ連携も可能。

※トリニトロン® は、ソニー㈱の登録商標です。　i386™は、米国インテル社の商標です。　MS-DOS™は、米国マイクロソフト社の登録商標です。

●静岡(054)252-8674 ●浜松(053)453-7106 ●名古屋(052)261-5141 ●京都(075)231-6610 ●大阪(06)346-5415 ●神戸(078)332-1247 ●松江(0852)24-0334 ●広島(082)211-1759 ●山口(0839)25-5453
●高松(0878)51-8125 ●高知(0888)21-2234 ●福岡(092)713-4392 ●北九州(093)521-8828 ●長崎(0958)20-3526 ●大分(0975)38-0616 ●鹿児島(0992)24-8810 ●沖縄(098)863-7248

現在、お持ちのFMシリーズに関するお問い合わせにつきましても、上記にて承ります。

夢をかたちに
信頼と創造の富士通

学ぶことが、どんどん楽しくなる。

鮮やかにページが展開する
リアルなサウンドで伝える。
マルチメディアだから
社会も算数もいきいきと学ぶことができます。
そこには、新しい発見や感動がぎっしり。
家族全員にうれしい能力も満載したFM TOWNSⅡ。
心に響くから、実力になるのです。

FM TOWNS地理
自然のなりたち

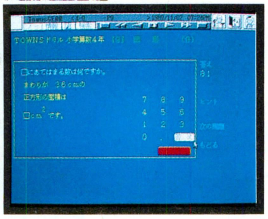
FM TOWNSドリル
小学算数(1～6年)

●絵と音を使って、学ぶ楽しさを覚えよう。

教科書から音が出たり、参考書の絵が動いたりしたら、勉強はだんぜん楽しくなるはずです。FM TOWNS Ⅱは、そんな夢をかなえてしまいます。たとえば、社会科のソフト『FM TOWNS地理 自然のなりたち』。カラフルな写真画面を見ながら音でしっかり内容をマスター。また、『FM TOWNSドリル小学算数(1～6年)』は、わかるまで何度も相手をしてくれるので、着実に力がついてきます。FM TOWNS Ⅱ は、勉強の世界にぐんぐん引きこんでくれる家庭教師なのです。

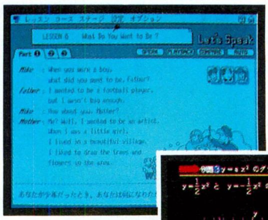
NEW HORIZON
CD Learning System

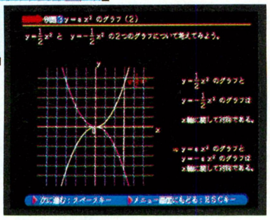
トップスCAI 数学はかせ

●動く説明、しゃべるレッスンで、成績アップ。

中学校に入学するといよいよ英語の授業がスタート。耳慣れない外国の言葉を覚えるのですから、はじめはたいへんです。とくに発音の練習は、ひとりでは難しいもの。しかし、FM TOWNS Ⅱ があれば、安心です。中学校の教科書に完全準拠したCD英語学習システムを使えば、正しい発音を何回も繰り返して聞いたり、自分の発音を録音して聞き比べたりができます。また、『数学はかせ』は、変化に富んだグラフィック画面を通して、連立方程式や一次関数など、数学の考え方を具体的に紹介。耳や目で体験しながら勉強できるから、納得できるのです。

住所録
(TownsStaff)

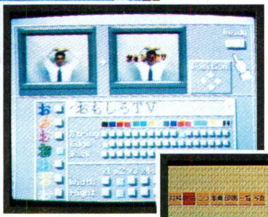
おもしろTV

おしゃれクッキングⅡ

●生活に役立つソフトもラインアップ。家族みんなで使えます。

FM TOWNS Ⅱ には、家族みんなにうれしいソフトもいっぱい。年賀状などの宛名書きなら、標準装備されたTownsStaffにおまかせください。住所録は一度登録すれば、検索や並べ換えも思いのまま。年賀状や季節のご挨拶など幅広く使えてとてもべんりです。お父さんにおすすめしたいのは、ビデオの編集に威力を発揮する『おもしろTV』。運動会やホームパーティを撮影した映像に、テロップを入れたり色を変えたりして、ゆかいなビデオ作品をつくることができます。『おしゃれクッキング Ⅱ 』は、お母さんに役立つソフト。約800種類の料理について、つくり方、カロリー、つくり方のコツなどをアドバイスしてくれます。このような家族全員で使えるのが、FM TOWNS Ⅱ です。

FUJITSU

生活が、ますます面白くなる。

誰にでもすぐに使いこなせるFM TOWNSⅡ。
パソコンの初心者でも
即戦力としてビジネスマンを応援します。
自宅でくつろぎながら構想を練る、語学力をつける、
趣味の世界でリラックスするなど。
音と映像を駆使できるマルチメディアで、
オフタイムに差をつけよう。

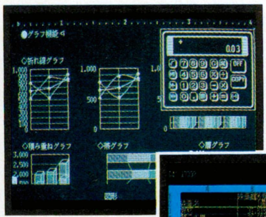

FM-OASYS

1-2-3™
リリース2.3J

●豊富なアプリケーション・ソフトに対応。だから、ビジネスがバリバリこなせます。

日本語MS-DOS™をサポートするFM TOWNSⅡなら、2,000種類におよぶアプリケーション・ソフトを活用できるので、自宅にいながら会社のパソコンと同じような能力を獲得できます。リラックスしながら、情報を整理する、スケジュールを把握する、仕事の構想を練る、といった使い方で一歩先を行くビジネスライフを実現してください。しかも、FM TOWNSⅡは、どこまでも人の感性にインタフェースするために、操作性もいちだんとアップ。パソコンの初心者でも、すぐにビジネスの戦力として利用することができるのです。

●音と映像を楽しみながら、自分を賢くする。

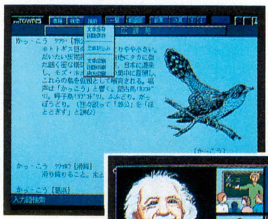

CD辞書検索(TownsStaff)

ダイナミックイングリッシュ

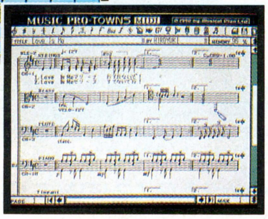

MUSIC PRO-TOWNS

もちろん、FM TOWNSⅡは仕事だけのパソコンではありません。鮮明な音と映像を駆使したマルチメディア・ソフトを400種以上もラインアップ。教養を高めるために、趣味を深めるためにと、楽しみはつきません。とくに注目は標準装備したTownsStaff。その中のCD辞書検索機能を使えば、CD-ROM辞書や電子ブックの検索も簡単にこなしてしまいます。ビジネスはもとより、プライベートな情報の収集にばりばり利用することができるのです。また、いまビジネスの決め手が語学力となる場面も増えています。しかし、忙しくて英会話学校に行けなかったり、費用が高かったりするのが現実。FM TOWNSⅡがあれば、そんな問題もなくなります。英会話ソフトが40種類以上もラインアップされていて、さまざまなスタイルの学習にチャレンジできます。たとえば、NHKの『続基礎英会話』のソフト版。自分の発音が波形で見られ、ネイティブスピーカーとの違いを目で確認できます。また、『ダイナミック・イングリッシュ』は、画面の登場人物と対話をしながら、ヒアリング能力と英語のセンスを身につけることができます。これに加えて、趣味の世界では、音楽ソフトがますます充実。音楽データを加工して、電子楽器と組み合わせれば、ミュージシャンの気分です。FM TOWNSⅡの使い方はじつに盛りだくさんなのです。

※MS-DOS™は、米国マイクロソフト社の登録商標です。　電子ブックは、ソニー㈱の商標です。　1-2-3™は、米国ロータスディベロップメント社の商標です。

あなたに、いちばん近いマルチメディア・パソコン

FM TOWNSⅡ

SEGA 株式会社 セガ・エンタープライゼス

画面は、もっとリアルに楽しみたい。というわけで、テラドライブは640×480ドットの高解像VGA搭載。だから、きれい。だから、世界中のIBM PCソフトをたっぷり楽しめる。そのうえテラドライブはDOS/Vも標準装備して、続々登場するDOS/Vソフトに応えている。DOS/VはVGA環境を日本語で実現する画期的なOS。世界の人気ソフトが、キミのトライを待っている。

AFTER VGA

Heart of china
（VGA版）

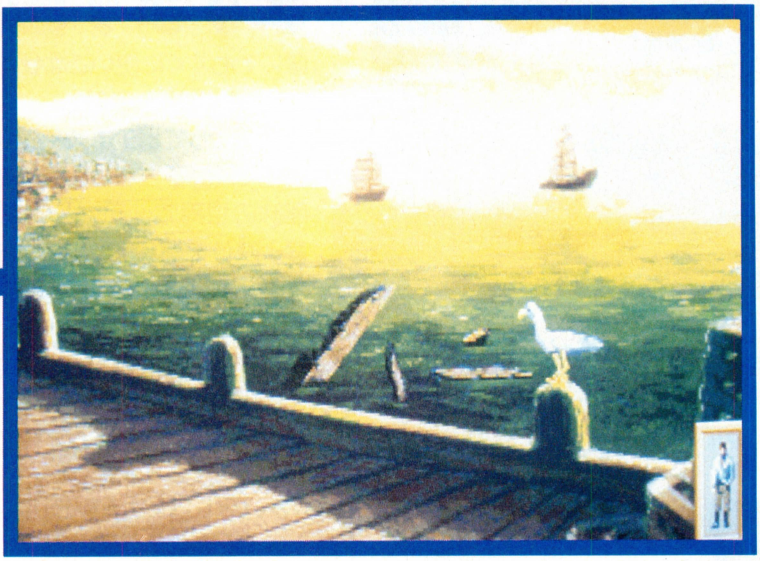

アメリカでのベストセラー
アドベンチャーゲーム。
256色デジタイズ取り込みの
画面とMIDI対応で迫力ある
サウンドがあなたを夢中にさせる。

©Dyramix, Inc. 国内販売元 シエラオンライン ジャパン

みんなよりすごい。テラドライブでVGA。

画面はゲームコンストラクションです

DOS/V
OADG
PC Open Architecture Developers' Group

ふたつの頭脳が同時に動く未来性能。2CPUパソコン、テラドライブ。

80286と68000、2つの頭脳が同時に動くテラドライブ。

日本アイ・ビー・エムとの共同開発により、純正IBM*1 PCボード搭載。

DOS/V対応。日本語MS*2 Windows V3.0対応。

TERADRIVE

標準価格：MODEL 1 ¥148,000（税別） MODEL 2 ¥188,000（税別） MODEL 3 ¥248,000（税別）

＊1：IBMは米国IBM Corporationの登録商標です　＊2：MS Windowsは米国マイクロソフト社の商標です
※ 画面はすべて当社TERA DRIVEでの撮影によるものてす

テラドライブには、このお店で出会えます。

■北海道/東北
●デンコードー
函館本店 ☎0138-23-1121
大河原店 ☎0224-52-4433
仙台本店 ☎022-261-8111
盛岡本店 ☎0196-54-2772
八戸本店 ☎0178-44-4111
山形七日町本店 ☎0236-23-1055
秋田本店 ☎0188-34-3151
Dacひろさき店 ☎0172-34-6230
青森本店 ☎0177-23-2356
Dac平店 ☎0246-21-8585
Dac仙台東口店 ☎022-291-4744
●ヨドバシカメラ
仙台店····☎022-215-1010
■関東
●ラオックス
新宿館····☎03-3350-1241
THE COMPUTER館 ☎03-5256-3111
吉祥寺店 ☎0422-21-3471
北浦和店 ☎048-833-8811
厚木店（オーディオ館） ☎0462-22-2722
取手店····☎0297-74-1311
八千代台店 ☎0474-55-2261
サウンドショップ ☎03-3255-5301
●CSK
マイコンショップCSK ☎03-3342-1905
●九十九電機
パソコン本店 ☎03-3253-5599
●上新電機
渋谷店····☎03-3496-4141
町田店····☎0427-23-1313
八王子そごう店 ☎0426-26-4141
立川店····☎0425-26-4141
本厚木店 ☎0462-25-1548
●T・ZONE
本店······☎03-3257-2652
宇都宮店 ☎0286-63-4949
大宮店····☎048-652-1831
横浜店····☎045-641-7741
●ヨドバシカメラ
西口本店 ☎03-3346-1010
上野店····☎03-3837-1010
八王子店 ☎0426-43-1010
横浜駅前店 ☎045-313-1010
●サトームセン
駅前1号店 ☎03-3253-7993
メディアセンター ☎03-3256-3267
ラジオ会館 ☎03-3251-1464
相模大野店 ☎0427-41-7786
●ムラウチ
八号館コンピューターフロア ☎0426-42-6211
●野島電気商会
大和店····☎0462-62-5540
秦野店····☎0463-83-1214
厚木店····☎0462-23-7800
WILL店···☎0427-58-1245
青梅店····☎0428-32-1215
多摩センター店 ☎0423-75-3121
鴨宮店····☎0465-49-1230
●上新電機
高崎店····☎0273-63-6801
■中部/北陸
●ラオックス
ヒナタ・コンピュータ館 ☎0262-37-2221
松本中央店 ☎0263-36-7820
●栄電社
春日井店 ☎0568-83-2515
メディア大須 ☎052-242-8591
テクノ名古屋 ☎052-581-1241
鳴海店····☎052-895-2271
岡崎店····☎0564-53-2722
小牧店····☎0568-75-4261
下諏訪店 ☎0266-28-5701
インター店 ☎0572-23-5131
テクノ大須 ☎052-252-0181
テクノ豊橋 ☎0532-52-1231
●九十九電機
名古屋1号店 ☎052-263-1655
名古屋2号店 ☎052-251-3399
●上新電機
大須店····☎052-262-1141
寺池店····☎0762-47-2524
金沢店····☎0762-91-1130
富山店····☎0764-32-3133
●すみや
パソコンアイランド静岡店 ☎054-255-8819
●MELVA
浜松本店 ☎0534-64-8412
浜松葵店 ☎0534-38-3535
島田店····☎0547-37-7116
焼津店····☎054-626-0181
静岡店····☎054-254-5338
富士店····☎0545-51-8022
沼津店····☎0559-22-4858
草津店····☎0775-63-2077
●T・ZONE
静岡店····☎054-283-1331
■近畿
●CSK
マイコンショップCSK ☎06-345-3351
●ニノミヤ

誕生！テラネット。

テラネット入会金、アクセス費無料（電話代のみ）のパソコン通信ネット。
テラドライブ＆ソフト情報の提供を行い、テラドライブ、ユーザーの情報交換の場としても活用できます。
アクセスナンバー3745-7572、2400bps、MNPクラス5、81X

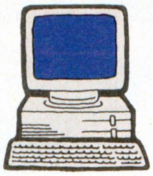

BEFORE VGA

Heart of china
（EGA版）

© Dyramix, Inc. 国内販売元 シエラオンライン ジャパン

▶パズルコンストラクション
2CPU活用、テラドライブ専用ソフト。キミだけのパズルゲームが作れる。©SEGA

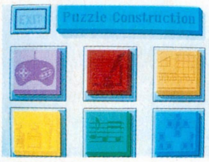

▶ペントハウス エレクトリックジグソー
ペントハウス誌のカバーガールを画面上で組み立てるジグソーパズル。
©Merit Software

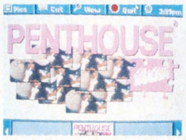

▶Loom
ルーカスフィルムが新しい試みで作った中世ファンタジーのアドベンチャーゲーム。
©Lucas Film Games

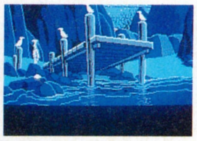

▶DRAKKHEN
画期的な3Dグラフィックでプレイヤーを独自の世界へ。
©Info Games Dos/V版
国内販売元 コンピューターソフト

▶PAGE PRO-S
手紙やラベルを手早くきれいに仕上げる。DOS/V対応のカンタンワープロ。
©SEGA

▶MANHOLE
画面上でクリックしてみないと何が起こるかわからない不思議ソフト。
©Activision DOS/V対応版
国内販売元 亜土電子工業

▶Leisure Suit Larry
VGA対応ゲームMIDIでゴージャスな音を。
©Sierra On-Line, Inc.

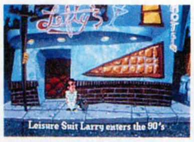

▶F29 Retaliator
フライトシミュレーターゲーム。ミサイルに詳しいマニアにはおすすめ。
©Ocean

パソコンランドなんば店 ☎06-643-3217
エレランド ☎06-632-2038
日本橋別館 ☎06-633-2038
駅前第4ビル店 ☎06-341-2031
京都店…☎075-361-9166
パソコン奈良店 ☎0742-23-2003
パソコン和歌山店 ☎0734-23-6336
姫路本店 ☎0792-88-2363
NINOX CORE 日本橋店 ☎06-647-2038
NINOX 高槻店 ☎0726-82-2001
●星電社
伊丹本店 ☎0727-73-0551
宝塚店…☎0797-84-0010
明石本店 ☎078-917-5555
三木店…☎07948-3-1630
西明石店 ☎078-928-7165
淡路店…☎07992-2-4453
伊川谷店 ☎078-975-0080
西神プレンティ ☎078-992-0030
西脇店…☎07952-3-5401
豊岡店…☎07962-2-2121
東加古川店…☎0794-25-2011
加古川店…☎0794-21-0551
姫路本店…☎0792-88-1717
竜野店…☎07916-2-0030
赤穂店…☎07914-5-1552
福知山店 ☎0773-24-2001
三宮本店 ☎078-391-8171
●上新電機
日本橋5番館 ☎06-634-1151
梅田店…☎06-362-1141
ビジネスランド ☎06-348-1881
コスモランド ☎06-634-3111
U.S.LAND ☎06-634-1411
日本橋1ばん館 ☎06-634-2111
テクノランド ☎06-634-1211
メディアランド ☎06-634-1511
きしわだ店 ☎0724-37-1021
高槻支店 ☎0726-85-1212
せっつとんだ店 ☎0726-93-7521
ねやがわ店 ☎0720-34-1166
ふじいでら店 ☎0729-38-2111
千里中央店 ☎06-834-4141
くずは店 ☎0720-56-8181
京都近鉄店 ☎075-341-5769
京都寺町店 ☎075-341-3571
さんのみや1ばん館 ☎078-231-2111
にしのみや店 ☎0798-71-1171
郡山インター店 ☎07435-9-2221
奈良1ばん館 ☎0742-27-1111
姫路店…☎0792-22-1221
和歌山店 ☎0734-28-1441
阪急3ばん街店 ☎06-372-6912
長岡店…☎075-955-8401
●MELVA
春日井店 ☎0568-85-8363
鳴海店…☎052-621-3744
■中国/四国
●ダイイチ
呉パソコンCITY ☎0823-25-6511
広島パソコンCITY ☎082-248-4343
岡山パソコンCITY ☎0862-27-3011
高松パソコンCITY ☎0878-23-4311
松山パソコンCITY ☎0899-31-6711
五日市パソコンCITY ☎0829-24-2111
●ベスト電器
松江パソコンステーション ☎0852-31-6752
●㈱ニノミヤ
岡山本店 ☎0862-45-2038
■九州
●ベスト電器
BM福岡店 ☎092-741-7677
小倉パソコン館 ☎093-551-6281
久留米OA館 ☎0942-38-0111
熊本パソコン館 ☎096-322-4180
大分店…☎0975-34-1943
宮崎パソコン館 ☎0985-22-8325
那覇店…☎098-862-7688
●上新電機
熊本店…☎096-359-7800

お問い合わせは、パソコンサポートセンター
0120-417102へ 受付時間／月～金 AM10:00～PM5:00
●くわしい資料をお送りします 右の資料請求券をはがきに添付し、お名前、年令、ご職業を明記のうえお申し込みください 〒140 東京都品川区東品川1-31-5
株式会社 セガ・エンタープライゼスPC事業部

LI.1
資料請求券

史上最強の武闘会に群がる、無数の飢えた狼たち。
強すぎるがゆえに、常にのどを乾かしながらさまよい歩く1人の天才。
宿命の重さゆえに、みずから灼熱の道を選び牙をみがいた2人の兄弟。
今、さまざまな思いを胸に、死闘に挑む。
間合いを見切れ、一瞬のスキを見逃すな！

餓狼伝説™

がろうでんせつ

宿命の闘い

ネオジオに最強の格闘ゲーム、ついに登場。

劇的な1Pバトル、超本格2P対戦。
連係攻撃が決め手の2P協力バトル。
奥行きまである闘い、無数の必殺拳!

NEW

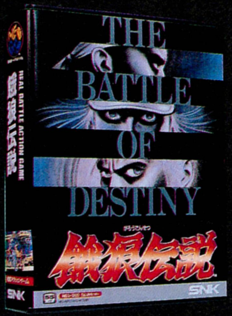

餓狼伝説

ネオジオ専用55メガロムカセット

好評発売中

標準価格 23,800円(税別)

©1991 SNK CORP.

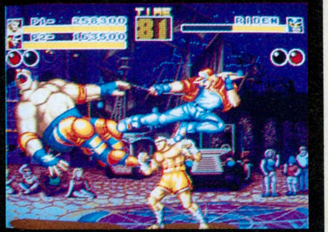

The Future Is Now
SNK

続々登場! ネオジオゲーム1

とびきり痛快!大迫力のロボアクション。

武装ロボ軍団を、実力No.1ロボ兵士となって鎮圧せよ!
陸・海・空すべてから出現する敵部隊。超過激に炸裂する
アーミーアクション。野望をビッグパワーで打ち砕け!

ロボアーミー

ネオジオ専用45メガロムカセット

好評発売中

標準価格 21,800円(税別)

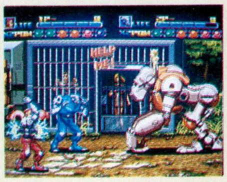

NEW

©1991 SNK CORP.

続々登場! ネオジオゲーム2

ひたすら激走!リアルな本格カーレース。

大自然を相手に、トップドライバーとなって勝負せよ!
WRC:世界ラリー選手権とパリ・ダカのコースを再現。
9タイプのチューンナップカーで、思う存分熱くなれ!

スラッシュラリー

ネオジオ専用46メガロムカセット

好評発売中

標準価格 23,800円(税別)

NEW

©1991 ALPHA DENSHI

続々登場! ネオジオゲーム3

とにかく愉快!おとぼけ麻雀珍道中。

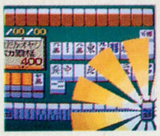

おとぼけギャグとお色気満載。麻雀で腹をかかえろ、目をみはれ!

バカ殿様麻雀漫遊記

ネオジオ専用48メガロムカセット

好評発売中/標準価格 21,000円(税別)

©1991 MONORITH

好評発売中

NEO·GEO®

ハイパワーゲームマシン ネオジオ

標準価格 48,800円(税別)

専用コントローラ1台、AVケーブル、ACアダプタ付属

※本広告の表示価格には消費税は含まれておりません。

劇的体験
MAX330MEGA

(ゲームセンターのゲームがそのまま家庭で楽しめる。)

ネオジオなんでも相談室 06(338)8188 ▶ハード、ソフトに関するお問いあわせなど、ネオジオのことならなんでも"ネオジオなんでも相談室"まで。全国取扱店、通信販売についてもお気軽にどうぞ。
資料ご希望の方はハガキに住所・氏名・年齢・職業を明記の上 〒564 大阪府吹田市豊津町18-8号 ㈱エス・エヌ・ケイ L2 資料請求係までご請求ください。

C&C Computers and Communications

※本広告に掲載の商品の価格には消費税は含まれておりません。ご購入の際、消費税が付加されますので、ご承知おき願います。

NEC

大切なのは、美しい画像と人にやさしい使用感です。
これからの人たちに、15インチフラットディスプレイ、NECから。

ますます身近なツールになってきたパーソナルコンピュータ。ビジネスからホームへ、教育へと、いろいろな分野でパソコンを利用したい人たちが増えているのも、当然ですね。そうなると気になるのは、目へのいたわり。毎日つきあうケースが多くなるわけですから、やはり人にやさしいディスプレイが必要なのではないでしょうか。人がダイレクトに見て使うディスプレイ。NECではそのあり方を根底から追求し、この15インチフラットフェイスディスプレイを開発したのです。大きくて見やすい使用感。そして疲れにくさを実現。話題のWindowsでも、その心地よい使用感がおわかりになるはずです。パーソナルコンピュータを、もっと快適に使いこなしていただくために、NECは、ディスプレイからも積極的に応援しています。

ここがポイント、15インチフラットフェイスディスプレイ。

見やすい フラットフェイスブラウン管の採用で、照明の映り込みを大きく解消。もちろん曲率の少ないフラット画面だからハッキリ見える。

大きい 表示面積が20%もアップ(従来の14インチ比)。目にいい視距離50～60cmで見れる大きな文字サイズも実現。

疲れにくい 15インチなら、60cmの距離でも首を左右に振らずに見れる画面サイズ。さらに気になる画面反射を抑えるノングレア処理。

ホコリをカット いつでもクッキリ、ホコリの付着を防ぐ帯電防止処理を施しています。(PC-KD881のみ)

15インチカラーディスプレイシリーズ

PC-KD881

●ドットピッチ0.28mmの15インチフラットフェイスブラウン管採用
●アナログRGB入力専用　●640×400ドットの高解像度表示が可能

15型高解像度カラーディスプレイ…標準価格118,000円(税別)

PC-KD882

●ドットピッチ0.31mmの15インチフラットフェイスブラウン管採用
●アナログRGB入力専用　●640×400ドットの高解像度表示が可能

15型高解像度カラーディスプレイ….標準価格89,800円(税別)

●さらにテレビでビデオも見れる1台3役のTVチューナー付ディスプレイも用意しています。

TVチューナー付ディスプレイシリーズ

PC-TV455 15型高解像度カラーディスプレイテレビ……………標準価格147,000円(税別)

PC-TV454 15型高解像度カラーディスプレイテレビ……………標準価格128,300円(税別)

PC-TV354 15型高解像度カラーディスプレイテレビ……………標準価格110,000円(税別)

P C F A M I L Y

NECパソコンには、やっぱり国内実績No.1のNECディスプレイ。

日本電気グループ 〈技術的なご質問・ご相談に電話でお答えします。〉NECパソコンインフォメーションセンター 受付時間…9:00～17:00 月曜日～金曜日(祝日を除く) 東京03(3452)8000 大阪06(943)9800
日本電気ホームエレクトロニクス株式会社 パーソナル インテリジェンス販売部 〒108 東京都港区芝5-33-1(森永プラザビル) 上記資料のご請求先は、パーソナル インテリジェンス販売部まで

資料請求券 LG01号

SPECIAL SELLECTION

好評発売中！ Pipe Dream パイプドリーム

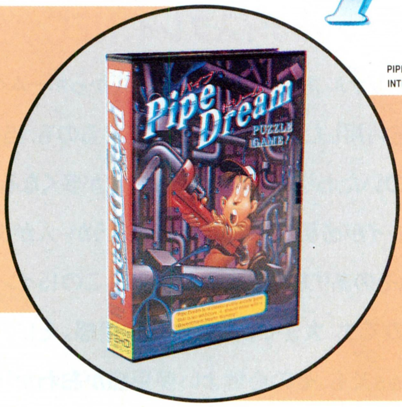

PIPE DREAM TM and © 1989 LUCASFILM LTD. ALL RIGHTS RESERVED. USED UNDER AUTHORIZATION. ORIGINAL GAME DESIGN 1988 ENTERTAINMENT INTERNATIONAL U.K.LTD. ORIGINAL GAME CREATED BY THE ASSEMBLY LINE. SCENARIO ENHANCEMENTS BY BULLET-PROOF SOFTWARE.

標準価格￥7,800（税別）

ランダムに現われる７種類のパイプをうまく使って、スタートパイプから流れ出てくる水をこぼさず、その面ごとの規定数をつなげることができればOK！とはいうものの一方通行のパイプや障害物、また先の面に行くと最後につなげなくてはいけないエンドパイプなども登場するので大騒ぎ！　流れ出た水は迫ってくるし、もうパニック寸前！

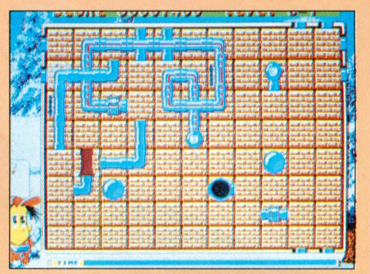

PC-9801VM以降（要384KB以上）
PC-8801SR以降

好評発売中！ HATRIS ハットリス

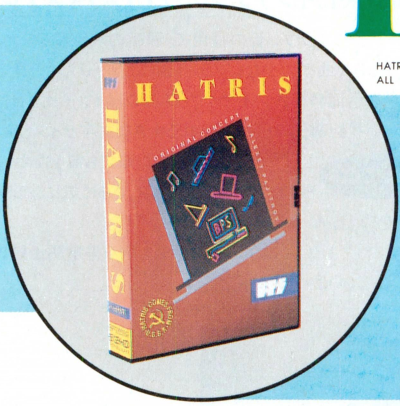

HATRIS TM TM AND © 1989 PARAGRAPH HATRIS LICENSED TO BULLET-PROOF SOFTWARE © 1990 BULLET-PROOF SOFTWARE ALL RIGHTS RESERVED. ORIGINAL CONCEPT, DESIGN AND PROGRAM BY ALEXEY PAJITNOVAND VLADIMIR POKHILKO.

標準価格￥7,800（税別）

上から2個ずつ落ちてくる帽子を同じ種類で5個重ねると得点になって消えてなくなります。これだけの単純なゲームですが、不思議と止められなくなってしまいます。それもそのはずこのゲームを考えたのが、あの「テトリス」の作者 Mr.アレクセイ・パジトノフ氏なのです。 面をクリアーするたびに帽子の種類が増えて悩まされ、しだいに「ハットリス」の世界へ引き込まれてしまいます。

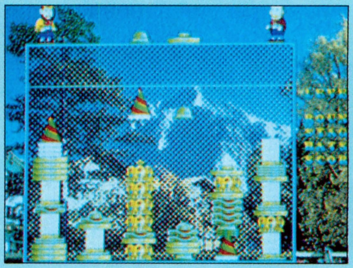

PC-9801VM21以降（要640KB以上）

来春発売予定 WELLTRIS ウェルトリス

WELLTRIS TM TM AND © 1989 DOKA.
WELLTRIS LICENSED TO BULLET-PROOF SOFTWARE.
© 1992 BULLET-PROOF SOFTWARE ALL RIGHT RESERVED.
ORIGINAL CONCEPT AND DESIGN BY ALEXEY PAJITNOV.

'92

予価￥7,800（税別）

あの「テトリス」を立体的にした「ウェルトリス」では、中央に向かって四方の壁づたいにブロックが落下していきます。底面でヨコもしくはタテに１ラインを作って消します。ブロックは四方の壁を自由に移動でき、向きを変えることも出来ます。ブロックが底面に納まらず壁に残ってしまうとその壁は使用出来なくなってしまいます。このような状態で四方の壁がすべて使用出来なくなるとゲームオーバーです。

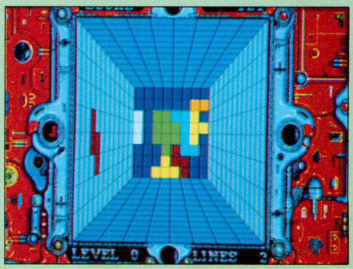

PC-9801シリーズ

BPS ビーピーエス BULLET-PROOF SOFTWARE
〒226 横浜市緑区鴨居3-1-3ユニオンビル5F. TEL.045-931-0151

英雄たちの伝説は受け継がれる。

セリオス、リュナン、ソニア、ゲイル、——
英雄たちの活躍で悪神アグニージャは
破れイセルハーサの世界に
平和な日々が戻った
月日は瞬くように
流れ、あれから
二十年が
経った……。

友情をつたえて——。

「竜の卵」
「ヨシュア」
「女神フレイア」
前作・英雄伝説で
解明されなかった
イセルハーサの謎が
新しい冒険によって明らかに
されていく

この春、あいつらに逢える！

英雄伝説 II

The Legend Of Heroes II

ファルコムはIIがおもしろい！

Falcom®
NIHON FALCOM INCORPORATION
〒190 東京都立川市柴崎町2-1-4 ☎0425(27)6501

急告
88ユーザーは全員かうよーにっ!!
88ユーザー
パワー
低下
最近 の が している。この事態は88 ソフト を中心に
なげかわしい
開発してきたFalcomには非常に ことである。とにかく失われた を もどすため、
超元気
である貴方は、一年 ぶり の88新作Falcomお得意の アクション RPG 大作
買
「ぽっぷるメイル」 を、全員が必ず わなければならない。そーすれば来年早々に88 オリジナルの
お約束
超大作第 弾「●●伝説II」を 発売 することを しよう。
くり
かえす は全員「ぽっぷるメイル」 を買うよーに
元気冒険システム搭載!?
PC8801ファルコム純正アクションRPG
ぽっぷるメイル
POPFULMAIL
Magical Fantasy Adventure
はるかな時の流れの中に戦乱の時代があった。
いまここに、そんなことおかまいなしで暴れまわる
元気な娘がいた。
賞金稼ぎを日々のなりわいとし
剣の技も冴えたる若いエルフの娘メイル
いま欲しいものは金、金、金。賞金首はいずこ!
賞金首を追って、今日もメイルは上を下への大奮戦

かっとびメイルとタットの
明朗快活かっとび冒険談!!
見た目は変な怪獣だけどやっぱり変な奴ガウ
おかしな仲間とともに森の奥へと進む。
プレイヤー交替
画セレクト
アイテム
状態を見る
システム
LOAD
SAVE
PLAYER SELECT
TATTO
行方しれずの師匠を探す魔法使いの弟子タット
風穴の入口
メイル「こんな所に、砦が あったんだ。
森の中は敵だらけ!
神出鬼没のマリオネット強盗団
この地のつつうらうらまでも鳴り響く悪名高き首領ナッツ・クラッカー
メイル「マテリアル…あんた何か知ってんじゃないの?
これは どういう事よ。
ENEMY
MAIL
ENEMY
かっぱらい、嘘つき、タヌキ族
そして姿を現す最大の敵××××××!
好評発売中!
■PC8801SR以降/VA対応
PC98DO/DO+
●ジョイスティック対応●FM音源対応
5"2D×6枚組　価格8,700円(税別)
■通信販売(送料無料)
●代金引換の場合▶電話やFAX・ハガキで品名・機種名・住所・氏名・年齢・電話番号を明記してお申し込み下さい。
●現金書留の場合▶品名・機種名・住所・氏名・電話番号を明記して代金をそえてお申し込み下さい。
Falcom
NIHON FALCOM INCORPORATION
〒190 東京都立川市柴崎町2-1-4 ☎0425(27)6501

Advanced
LORD MONARCH
楽しい部分を伸ばしつつ、
さらに手応えのあるゲームへと進化したのが
アドバンスドロードモナークだ。
アドバンスド ロードモナーク
PC-9801 VM/UV以降・
PC-286/386シリーズ
5"/3.5" 2HD×3 定価9,800円
絶賛発売中!!
●スペックからいくと、新キャラが4種類。新マップが52面。もちろんBGMも新しい。さらに、思考ルーチンの最適化で、キャラのレスポンスも速くなった。全体命令、初期命令のアイコンも新設されて、操作性もぐっと向上。考えた通りに攻められるのが快感だ。
●敵キャラの反応パターンの違いによって、ノーマル　アドバンスドの2つのモードを持つ。敵と味方の損害率によるボーナス点の採用など成績の評価方法もマイナーチェンジされているので、戦略を大きく考え直す必要がある。しかも、段位は10段までサポート!
●新システムでは、前作のマップもプレイできる(まだ買ってない人は急いで!)。マップと難易度の組み合わせは、いっきに4通りに広がった。初めてプレイする人から上級者まで、幅広く迎え入れてくれる方向でロードモナークは進化し続けてゆく。
アドバンスド ロードモナーク

ロードモナーク認定委員会公式発表

段位公式認定制度

ロードモナークの壮大なる52面QUESTで総繰越日数の成績によって現れる級位と段位。前ロードモナークでは6段まであった段位が一挙に10段までUP！さらにアドバンスドロードモナークの上級位、アドバンスドモードにおいては、プロ9級から始まってプロ10段の"プロの称号"が与えられる。今回ファルコムではこの一筋縄ではいかないプロ初段以上の段位獲得者に対し"段位公式認定証"と"段位登録者カード"を授与することになりました。より上の段位を目指しチャレンジしてください。

●アドバンスドモード プロ初段〜プロ3段
公式認定証とシルバーカードの授与

SILVER CARD

●アドバンスドモード プロ4段〜プロ10段
公式認定証とゴールドカードの授与

GOLD CARD

今だけのビッグチャンス

平成４年６月末までの期間中は段位取得者の中から、毎月抽選でWプレゼントのチャンス。

A賞
図書券 10,000円＋
ファルコムスタッフジャンパー
毎月3名（合計18名）

B賞
図書券 5,000円＋
ロードモナークテレカ
毎月10名（合計60名）

C賞
図書券 1,000円＋
ロードモナークTシャツ
毎月30名（合計180名）

さらに!!

先着2000名の勇者たちには、
〈ロードモナーク有段認定者バッジ〉寄贈。

●当選者は本誌広告で発表致します。

チャンスはわずか
6ヶ月。君はどこまで
段位を伸ばせるか!?
＊上記期間終了後も
認定制度は継続して行なわれます。

PC-98版／FM-TOWNS版「ロードモナーク」好評発売中!!

■通信販売（送料無料）
○代金引換の場合▶電話やFAX・ハガキで品名・機種名・住所・氏名・年齢・電話番号を明記してお申し込み下さい。
○現金書留の場合▶品名・機種名・住所・氏名・電話番号を明記して代金をそえてお申し込み下さい。

Falcom
NIHON FALCOM INCORPORATION
〒190 東京都立川市柴崎町2-1-4 ☎0425-27-6501

*らんま½「音楽道場」「熱闘音楽編」「DoCo*FIRST」の各CDは、PONY CANYONより発売されています。

RANMA NIBUNNOICHI

らんま1/2

飛龍伝説

らんま1/2がパソコンゲームに新登場!

「少年サンデー」やテレビでおなじみの高橋留美子原作の超人気コミック「らんま1/2」がパソコン版ストーリーの長編アドベンチャーゲームとなって登場します。
美しいグラフィックは総数500枚以上。「乱馬」は男から女に変身して、コミック同様のゆかいなルーミックワールドが存分に楽しめます。

●マウス操作のアイコン選択でらくらくプレー。

画面左上の[見る][移動][持物]と必要に応じて表示される登場人物やウィンドゥをマウスでクリックするだけで簡単にテンポよくプレーできます。

●登場キャラクター達の表情は、会話によって様々に変化します。

「乱馬」や「あかね」、「シャンプー」などの登場キャラクター達の表情がそのときの会話や行動で様々に変化し、ゲームを盛り上げます。

●バスマウス対応　●要RAM640KB　●400ライン・アナログディスプレイ
●FM音源ボード対応　●1MBディスクドライブ2台（RAMドライブ対応）
●ハードディスク対応　（VM2はメモリおよび16色ボードの拡張が必要です。）

©高橋留美子/小学館・キティ・フジテレビ　©1991 QUEST/BOTHTEC ©1991 Micro Vision

●アニメーションもいっぱい。

表情のアニメーションの他、いろいろな出来事をアニメーションで表示。テレビのアニメを見るような感覚でゲームを楽しめます。

●らんま1/2のアニメ音楽CDから抜粋したB.G.M.。

らんま1/2「音楽道場」「熱闘音楽編」「DoCo*FIRST」の各CDから抜枠したB.G.M.は、約30曲。曲の良さは、どれも実証ずみです。

●緊張の格闘シーン。

らんま1/2に欠かせないコミックと同様の格闘場面がシナリオの随所にあります。

大好評発売中!

PC-9801VM/UV以降シリーズ【NOTE対応】
（PC-286/386シリーズ対応）

5″2HD 8枚組　/　3.5″2HD 8枚組
標準価格　各14,800円（税別）

株式会社クエスト　ボーステック・ソフトウェア　〒158 東京都世田谷区用賀2-18-8 TEL.03-3708-4711

BOTHTEC®

※通信販売(送料サービス):品名・機種・住所・氏名・電話番号を明記して、現金書留でお申し込みください。

1月中旬発売

レジオナル・パワーII

価格9,800円（税別）

PC-9801VM/UV以降
PC-286/386シリーズ・98note対応
要640KB/要2ドライブ/アナログディスプレイ又は8階調液晶ディスプレイ/マウス/FM音源対応

※通信販売にてお求めの方は、商品名・機種名・住所・氏名・電話番号を明記の上、
価格に3％の消費税をプラスして現金書留にてお申し込み下さい。（送料無料）

COSMOS
未知との調和と創造
株式会社 コスモスコンピューター

スーパーファミコン、ゲームボーイは任天堂の商標です。
イラストレーション/(左から)米田仁士、天野喜孝、藤岡勝利、小林智美

キミの番だ。

勤務地	東京：赤坂	大阪：江坂
職種	①グラフィックデザイナー ②プログラマー ③企画　④ミュージックコンポーザー	①グラフィックデザイナー ②プログラマー ③企画
標準勤務時間	10：00〜18：00（但しフレックス制度実施中）	
給与	年令に関わらず、一部上場企業クラスの水準を維持しています。また、個人の能力、実績などを考え、その都度加味していきます。職能手当有り。	
資格	高卒以上25歳位まで	
仕事環境	現在、東京スクウェアでは個人の時間を重要視してフレックスタイム制を実施採用しています。また、開発部は集中力を高める為、個人ブースになっています。	
規定待遇	昇給年１回、賞与年２回、交通費支給、各種社会保険完備、退職金制度、貸付金制度、健保組合保養所、定期健康診断、財形、借上社宅制度、自宅手当、持ち株会、社内旅行、長期バカンス休暇制度が採用されています。	
休日	完全週休２日制です。また、年間休日は有給とは別に143日あり、自分の時間を充分にもつことができます。	
長期休暇	勤続１年以上の方には長期バカンス休暇が与えられます。実質は10日間ですが、有給の中から5日間と土、日を加えれば、連続23日間までとることができます。さらに海外旅行に限り、１泊につき１万円が支給されます。	
応募	応募方法その他、お問い合わせは下記までお電話下さい。 **TEL. 03-3505-1415** （平日11：00〜17：00は係員が承ります。それ以外は留守番電話が承ります。）	
所在地	東京： 〒107　東京都港区赤坂７−６−38 アルファベットセブンビル 株式会社スクウェア	大阪： 〒564　大阪府吹田市豊津町９−２ 香川平安ステーションビル３Ｆ 株式会社スクウェア

©1991 スクウェア

1991年、「聖剣伝説―ファイナルファンタジー外伝―」、「ファイナルファンタジーⅣ」、「時空の覇者Sa・Ga3〔完結編〕」など、ゲームボーイ、スーパーファミコン用ソフトとして、数多くのゲームファンを魅了してきたスクウェア。そして今年、発売を目前に控えた「ロマンシング サ・ガ」をはじめ、新作ソフトの開発も着々と進行中です。そんな中で生まれ出る、数々の魅力あるヒーローたち。きたるべき21世紀に向けて、末永く愛されるヒーローをキミの手で産み出してみませんか？ グラフィックで、プログラムで、音楽で、そして企画力で、あなたの無限に広がる創造力を活かすには、スクウェアはまさにうってつけの舞台といえます。充実した待遇や福利厚生、そしてやりがいと活気にあふれるスクウェアは、ヤル気と向上心に満ちたキミの出番を待っています。

東京、大阪でスタッフ募集!!

グラフィックデザイナー
プログラマー
企画
ミュージックコンポーザー(東京のみ)

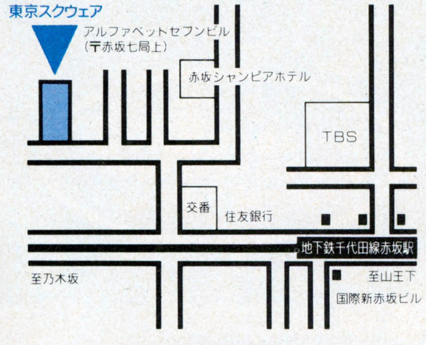

●TOKYO

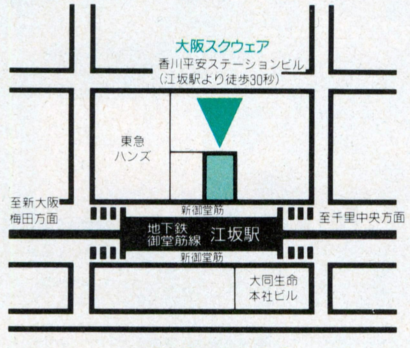

●OSAKA

SQUARE
株式会社スクウェア
〒107 東京都港区赤坂7-6-38 アルファベットセブンビル

No Copy
このマークは不法コピー禁止マークです
ソフトウエア法的保護監視機構

ユーザーズテレホン ☎大阪 06(315)8255
平日の午後1時半から6時の間は、お問い合せに直接お答えします。
その他の時間と土・日・祝日は、まるまる24時間録音できるテープサービスです。

■標準価格に消費税は含まれておりません。お買い上げの際に別途消費税をお支払い下さい。
■通信販売ご希望の方は、住所・氏名・電話番号・商品名・機種名・メディアを明記の上、現金書留または郵便振替（大阪8-303340）にてお申し込み下さい。送料は無料ですが、標準価格に消費税の3%を加えた金額をお送り下さい。

© Kadokawashoten/H. YASUDA & GroupSNE

このゲームはフィクションです。
実在のエルフ、ドワーフとは一切関係ありません。

Humming Bird Soft™

株式会社 エム・エー・シー ハミングバードソフト
〒530 大阪市北区曽根崎2丁目2番15号

soft office
THINKING RABBIT®
〒665 兵庫県宝塚市中州1-2-24-503 ☎0797-73-3113

復讐のときがきた……

Soko-ban
倉庫番
SINCE 1982
REVENGE
——倉庫番リベンジ/ユーザー逆襲編——

倉庫番 Perfect
解法ディスクが請求できる!!

伝説のパズルゲーム「倉庫番」から10年。
シンキングラビットの挑戦をことごとく打ち破り、
悪だくみを看破してきたユーザーが、
今、逆襲に立ち上がった。

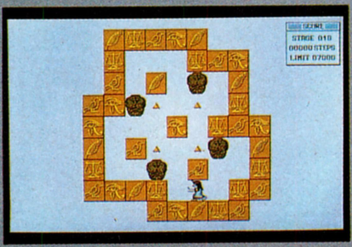

化石　山本 浩さん

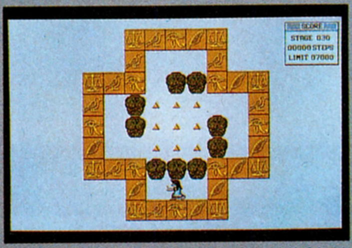

短編集 2-③　小林秀光さん

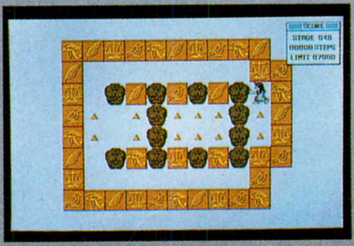

茶色の小壜　榮義雄さん

PC-9801シリーズ/5インチ・3.5インチ(NOTE版を含む)

大好評発売中!

特製レターセット付
¥6,800(税別)

X68000版近日発売。
他、各機種も発売予定。

豪華賞品の当たる、「倉庫面自動解析プログラムコンテスト」開催

他人のふんどしで相撲をとろうという発想から始まった「倉庫番リベンジ」の企画ですが、今回はそのまた上をゆくキャンペーンを考えました。なんと「倉庫面自動解析プログラムコンテスト」です。
え!?ユーザーの投稿面が解けなかったのだろうって?ふっふっふ。よくぞ見破ったな明智君。というわけで、倉庫番の面を自動で解いちゃうプログラムコンテストです。98フルセットなど豪華賞品も用意しちゃってます!
詳しくはパッケージ内のチラシを見てね!

COPYRIGHT © 1982, 1991 THINKING RABBIT INC.

HUMAN CREATIVE SCHOOL

新しい環境が未来を創る。

コンピュータゲーム・クリエイター養成学校

〈進化する映像文化〉

コンピュータゲームのハードの技術開発競争は日進月歩の進化した映像文化を作り出していきます。従って、ハードへの要求も高度なものとなってきます。

近未来にはストーリーを追いながら疑似体験が行え、ドラマに参加できるものも出てきます。

ゲーム制作も従来多くのソフトハウスでの少数で個々に制作する体制から、さらに進んでプロデューサーを含む、多くのスタッフでパート分担して制作される体制へと変わりつつあります。

その点では現在の映画、TVとまったく変わりなく、CGやアニメーション技術、それにサウンド音響、台詞、ダビングと、今までのTVゲームとは制作現場も変わってきます。本校はそうしたニーズに応えるために、技術の先取りをしながら生徒を養成しています。

講師陣は第一線で活躍している現役、生徒は1人1台以上のコンピュータが使えます。環境を整えたHCSは情熱的にして個性的生徒を募集しています。

■募集定員

☆コンピュータ・ゲーム課程(2年制)…200名
アセンブリ・プログラミング、CG及びゲーム・プランニング、コンピュータ・サウンド、ゲーム・制作実習ほか。

☆ニューメディア・プロデュース&CG課程(1年制)…100名
プロデューシング、アニメーション技術、コンピュータ基礎、コンピュータ・ゲーム基礎、コンピュータ・グラフィックス、

■学校説明会

1月26日(日)・2月2日(日)・2月23日(日)

〒180 東京都武蔵野市吉祥寺本町1-35-14
ヒューマン・クリエイティブ・スクール
☎(0422)22-1171(代表)
※詳しくは、お電話でお問い合わせください。

KOEI

驚天動地の三國志シリーズ最新作!

威風堂々、英

三國

「三國志」シリーズ第3弾は
なにもかもが超弩級、全てがパワーアップ!!
武将それぞれの個性を掴み
優れた采配を行うことが、大陸統一の鍵。
今、一際熱いドラマが秘密の幕を上げる。

●適材適所の人材活用

配下の武将を将軍・軍師・文官・武官に振り分けが可能。特に文官・武官には専門コマンドがあり、一度に複数の武将を長期に渡る任務に就かせられ、ゲームを効率的に進めることができる。

●充実した顔ぶれの武将達

三國志の世界を織りなす智将・猛将が500余名も登場。さらに新君主に加え新武将が60名登録可能。オリジナルの武将でひと味違う三國志の世界を体験することもできる。

●一層白熱する戦闘場面

従来の国単位の戦略から都市単位の戦略に。野戦・海戦・対関戦・攻城戦と戦場は多岐に渡り、様々な戦法を駆使してこのうえなくリアルな展開が楽しめる。歩兵・騎兵・弓兵などに分かれた部隊の特性、そして戦局に大きな影響を与える時間経過や天候変化……もちろん一騎討ちや共同軍、援軍要請も強化。戦場での計略も加わり、戦闘の醍醐味全てが結集した。

●駆け引きに満ちた外交交渉

国の存亡を担って敵地に赴く外交使者。お互いの手の内を読み合い、虚々実々の駆け引きを繰り広げる……ここでも策謀渦巻く三國志の世界が再現される。

PC-9801VM/UV以降・withサウンドウェア
2月20日先行発売予定:17,200円

※CDなし2月28日発売予定:14,800円

「II」に引き続き音楽担当は向谷実。今回はコンポーザー&プロデューサーとしての参加で腕をふるう。アレンジ版のCD単体もまもなく登場!

●CD:KECH-1022:2,900円(税込)

※画面写真は開発中のものです。

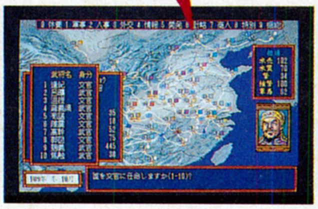

■テレホンサービス:KOEIの最新情報をお知らせしています。☎045-561-1100(パソコン専用)・☎045-561-8000(ファミコン専用)
■当社は当社が著作権を有するソフトウェアの複製行為、及び賃貸(レンタル)についてこれを一切許可しておりません。
■価格には消費税は含まれておりません。

No Copy
このマークは
不法コピー
禁止マークです
ソフトウエア法的保護監視機構

■お求めは、全国の玩具店・パソコンショップ・デパートで。お近くに取扱店がない場合は、住所・氏名・電話番号・商品名と機種名を明記し、消費税を加算の上、当社宛に現金書留にてお申し込みください。なお、書籍・サウンドウェア(CD/CT単体)は取り扱っておりません。お近くの書店・レコード店にご注文ください。(レコード販売元：ポリドール株式会社)

株式会社光栄
〒223 横浜市港北区箕輪町1-23-3 Tel.045-561-6861(代)

KOEI
戦場の熱さを知れ。
PC-8801SR以降
PC-8801SR以降:12,800円/withサウンドウェア(CD付):15,200円
好評発売中!!
PC-9801VM/UV以降
近日発売!!
WWIIゲーム
ヨーロッパ戦線
戦乱のヨーロッパで、決死の勇気を胸に戦う男達。砂塵の彼方から迫り来る黒い車体は敵か?味方か?
次々に飛び込んでくる情報、時々刻々と変わる戦局……枢軸軍対連合軍。勝利の旗を手に入れろ!
多彩な兵器やユニット、人間的要素を重視した各種パラメーターの採用で戦いは正に本格的。
「提督の決断」に続くWWIIシリーズ第2弾、PC-9801シリーズでも開発進行中!
作・編曲はジャズ界やアニメBGMでおなじみの大野雄二が担当。
マーチ、R&Rなど多彩な楽曲がアレンジヴァージョンで楽しめる!
戦場の風を伝える迫力のCD。
●CD:KECH-1017:2.900円
■テレホンサービス:KOEIの最新情報をお知らせしています。☎045-561-1100(パソコン専用)・☎045-561-8000(ファミコン専用)
■当社は当社が著作権を有するソフトウェアの複製行為、及び賃貸(レンタル)についてこれを一切許可しておりません。
■MSXはアスキーの商標です。ファミリーコンピュータ・ファミコンは任天堂の商標です。
■価格には消費税は含まれておりません。
No Copy
このマークは不法コピー禁止マークです

KOEI

光栄SLGの新天地。

PC-9801VM/UV以降
MSX2(ROM版)(DISK版)
好評発売中!

新シリーズ「イマジネーションゲーム」のデビュー作! ジャンルを問わず、あらゆる空想上の世界を舞台に、コンピュータゲームの新しい面白さを引き出した想像力を刺激する。第1弾「ロイヤルブラッド」は、イシュメリアという架空の島国を舞台にした幻想世界のシミュレーションゲームだ。あなたは独立貴族のひとりとなる。領主達が持っている王冠と6つの宝石を集め、全30の領地を手に入れイシュメリアの新王になれ!

この世界には不思議がいっぱいつまっている。モンスターや妖精がたくさん登場して戦いに参加したり騒ぎを起こしたり、アイテムの力も見逃せない。宝石には魔術師が、王冠にはドラゴンが封じ込められていて、戦いの味方になってくれるぞ。また展開に悩んだ時には「相談役」の適切なアドバイスがあるから、初心者の人でも安心。いろいろ工夫を重ねたお楽しみSLG、ついに光栄から誕生!

PC-9801VM/UV以降:7,800円
withサウンドウェア(CD付):10,200円

- PC-8801SR以降・MSX2(DISK版):7,800円
  withサウンドウェア(CD付):10,200円
- MSX2(ROM版)・ファミコン:9,800円
  withサウンドウェア(CD付):12,200円
- ハンドブック:1,600円(税込)
- サウンドウェア CD:KECH-1015:2,900円(税込)

イマジネーションゲーム

ロイヤルブラッド
ROYAL BLOOD

■お求めは、全国の玩具店・パソコンショップ・デパートで。お近くに取扱店がない場合は、住所・氏名・電話番号・商品名と機種名を明記し、消費税を加算の上、当社宛に現金書留にてお申し込みください。なお、書籍・サウンドウェア(CD/CT単体)は取り扱っておりません。お近くの書店・レコード店にご注文ください。(レコード販売元:ポリドール株式会社)

株式会社 光栄
〒223 横浜市港北区箕輪町1-23-3 Tel.045-561-6861(代)

KOEI
秀吉――信長の野望を受け継いだ男。
太閤
立志伝
PC-9801
VM/UV以降
開発進行中
乞うご期待
優れた才知とその見事な出世振りで、天下に名を駆せる男、豊臣秀吉。彼の生涯をゲームで体験……。
あなたはどこまで高みに登れるか？SLGとRPGをミックスしたリコエイションゲーム第4弾！
正社員募集
●募集職種／(1)デザイナー/CGデザイナー、エディトリアルデザイナー、グラフィックデザイナー、アニメーター(2)パソコン・ワークステーション技術者〔C言語、アセンブラ(Z80系、8086系、68系、65系)を使用〕/①シミュレーションソフトウェア技術者②OS、データベース、ネットワーク、LANに関するソフトウェア技術者③コンパイラ技術者(3)出版・編集(アルバイト同時募集中)(4)音楽ディレクター／CD制作、コンピュータミュージック制作(5)営業(6)総務・人事・法務●資格／短大・専門卒以上25～35歳位の経験者●待遇／当社規定により優遇。昇給年1回、賞与年3回('90年実績7.85ヵ月)、交通費全額支給、社保完備、独身寮、社宅、完全週休2日制、年間休日124日。●'91年11月株式店頭公開。◎希望職種明記の上、履歴書を下記までご送付下さい。追ってご連絡致します。秘密厳守。歴不返。
〒223 横浜市港北区箕輪町1-23-3 株式会社光栄 総務部 人事課L係 TEL.045-564-3111(直) 担当(杉山・小松)

KOEI

伊忍道 打倒信長

戦国乱世に隠された影達の伝説――
伊賀を滅された忍びの怒りが
仇敵・織田信長に突きささる……！
疾風怒濤のリコエイションゲーム第3弾。

- パソコン各機種：9,800円～11,800円
  withサウンドウェア：12,200円～14,200円
- ハンドブック：1,860円（税込）
- サウンドウェア　CD：KECH-1014：3,000円（税込）

信長の野望 武将風雲録

今、戦国時代は新たな色に染まる。
安土・桃山の文化と技術を取り入れ、
内容もシステムもパワーアップ。
信長シリーズ大好評の最新作!!

- TVゲーム/パソコン各機種：9,800円～11,800円
  withサウンドウェア（CD付）：12,200円～14,200円
- ハンドブック：1,860円（税込）
- スーパーガイドブック上・下巻：980円（税込）
  （下巻・1月刊行予定）
- CD：KECH-1007：3,000円（税込）
- 信長の野望・武将風雲録にもっと強くなるビデオ：4,980円（税込）

三國志II

- テレビゲーム/パソコン各機種：14,800円～16,800円
  withサウンドウェア：17,200円
- ハンドブック：1,860円（税込）
- ガイドブック：910円（税込）
- サウンドウェア　CD：H29E-20009：2,987円（税込）
  CT：26CE-1009：2,678円（税込）
- 三國志IIにもっと強くなるビデオ：4,980円（税込）

L'EMPEREUR ランペルール

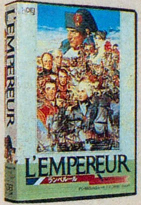

- ファミコン/パソコン各機種：9,800円～11,800円
  withサウンドウェア（CD付）：12,200円～14,200円
- ハンドブック：1,860円（税込）
- ガイドブック：910円（税込）
- サウンドウェア　CD：KECH-1004：3,000円（税込）

水滸伝 天命の誓い

- ファミコン/パソコン各機種：9,800円～11,800円
  withサウンドウェア（CD付）：12,200円～14,200
- ハンドブック：1,860円（税込）
- ガイドブック：910円（税込）
- サウンドウェア　CD：H29E-20003：2,987円（税込）
  CT：26CE-1003：2,678円（税込）

蒼き狼と白き牝鹿 ジンギスカン

- ファミコン/パソコン各機種：9,800円
  withサウンドウェア（CD付）：12,200円
- ハンドブック：1,860円（税込）
- ガイドブック：910円（税込）
- サウンドウェア　CD：H29E-20002：2,987円（税込）
  CT：26CE-1002：2,678円（税込）

信長の野望 戦国群雄伝

- ファミコン/パソコン各機種：9,800円～11,800円
  withサウンドウェア（CD付）：12,200円～14,200円
- ハンドブック：1,860円（税込）
- ガイドブック：910円（税込）
- サウンドウェア　CD：H29E-20001：2,987円（税込）
  CT：26CE-1001：2,678円（税込）

大航海時代

- ファミコン/パソコン各機種：9,800円～11,800円
  withサウンドウェア（CD付）：12,200円～14,200円
- ハンドブック：1,860円（税込）
- ガイドブック：910円（税込）
- サウンドウェア　CD：KECH-1002　3,000円（税込）

維新の嵐

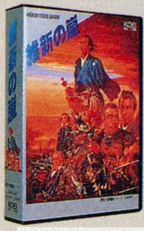

- ファミコン/パソコン各機種：9,800円～11,800円
  withサウンドウェア（CD付）：12,200円～14,200円
- ハンドブック：1,860円（税込）
- ガイドブック：910円（税込）
- サウンドウェア　CD：H-29E-20004：2,987円（税込）
  CT：26CE-1004：2,678円（税込）

提督の決断

- パソコン各機種：14,800円～16,800円
  withサウンドウェア（CD付）：17,200円
- ハンドブック：1,860円（税込）
- ガイドブック：910円（税込）
- サウンドウェア　CD：H-29E-20002：2,987円（税込）
  CT：26CE-1002：2,678円（税込）

麻雀大会

- ファミコン：7,800円
- パソコン各機種：9,800円

ヨーロッパ戦線

- PC-8801SR以降：12,800円
  withサウンドウェア（CD付）：15,200円
- PC-9801VM/UV以降：近日発売予定

音楽：大野雄二

真・信長伝説　CD：KECH-1021：2,900円
ヨーロッパ戦線　CD：KECH-1017：2,900円

新作CD情報

光栄オリジナルBGM集Vol.5
スーパー信長の野望・武将風雲録
スーパー三國志II
BGM集第5弾はスーパーファミコン版2大タイトルを収録。ファミコン版のメドレーも入ったお買得盤。楽譜付。
CD：KECH-1023：2,500円

光栄からジグソーパズルとカードゲームが登場！ 只今、好評発売中!!

特別限定 歴史三部作**ジグソーパズル**

■信長の野望・武将風雲録、三國志II、蒼き狼と白き牝鹿・ジンギスカンのパッケージイラストがなんとジグソーパズルになった！ 限定版なのでこのチャンスお見逃しなく！
●1,000ピース 定価3,800円（税別）

■信長の野望・武将風雲録カードゲーム
■三國志IIカードゲーム
■ロイヤルブラッドカードゲーム

戦国乱世に中国大陸、はたまた夢のファンタジー……種類もいろいろ、いつでもどこでもみんなでどうぞ。
●信長の野望・武将風雲録カードゲーム：2,800円（税別）●三國志IIカードゲーム：3,300円（税別）●ロイヤルブラッドカードゲーム：近日発売

発売に向けて開発進行中！

リーディングカンパニー

業界No.1の企業をめざせ！
ホームビデオ業界を舞台にした
画期的なシミュレーションゲーム。
ビジネスを越えた面白さで登場！

●PC-9801VM/UV以降/
withサウンドウェア（CD付）
●FM-TOWNS

■テレホンサービス：KOEIの最新情報をお知らせしています。☎045-561-1100（パソコン専用）・☎045-561-8000（ファミコン専用）
■お求めは全国のパソコンショップ・デパートで。お近くに取扱店がない場合は、住所・氏名・電話番号・商品名と機種名を明記し、消費税を加算の上、当社宛に現金書留にてお申し込みください。
なお、書籍・サウンドウェア（CD/CT単体）は取り扱っておりません。お近くの書店・レコード店にご注文ください。（レコード販売元：ポリドール株式会社）
■当社は当社が著作権を有するソフトウェアの複製行為、及び賃貸（レンタル）についてこれを一切許可しておりません。
■価格には消費税は含まれておりません。

No Copy
このマークは不法コピー禁止マークです
ソフトウエア法的保護監視機構

株式会社 光栄
〒223 横浜市港北区箕輪町1-23-3 Tel.045-561-6861㈹

KOEI

歴史カルチャーショック。光栄の本、勢ぞろい。

戦国ドラマも三國志も、
光栄にどうぞおまかせを。
大得意の歴史ゲームで蓄えた
知識は伊達じゃない。
シリアスからギャグ、
うんちく評論——
色々な方向から料理したから、
おいしさ間違いなし！
歴史のカルチャーショック、
どうぞお楽しみあれ。

まんがパックシリーズ
光栄まんがパック VOL.1
作：いまいかおる、此路あゆみ、しおざさのぼる、他
信長が、孔明が、人気ゲームの英雄たちが爆裂ギャグに体当り!! ガイドブックで、大好評の、しおざきのぼる等でおくる傑作短編集。君は、この笑いに耐えられるか!?
A5判一三〇頁、定価七八〇円(税込)

英雄パラダイムシリーズ
織田信長・危機から野望へ
シブサワ・コウ監修
織田信長にみる4つの要素を世界史上の英雄——劉邦、ボルジア、ビスマルク、ケネディで分析。歴史SLGの光栄が放つ野心作！
A5判一四四頁 定価一、四八〇円(税込)

スーパー攻略シリーズ シブサワ・コウ監修
信長の野望・武将風雲録 スーパーガイドブック (上・下巻)
激動の乱世へ、野望を持つ者、必携の書なり。
B6判128頁 定価各980円(上巻・好評発売中 下巻・1月刊行予定)

光栄コミック
三國志 孔明伝
作：とんぼはうす／ストーリー協力：筧十三
後漢王朝時代の中国に起った大乱……
時代の流れに揺らぐ大陸で戦いを鎮める英傑は何処に？
三国鼎立の秘策を持った天才軍師・諸葛孔明いま、立つ！
孔明、劉備、関羽、張飛ら、交錯する様々な人々の想いを、美しく描き出した鮮やかな中国史譚。
A5判二六〇頁 定価九八〇円(税込)

歴史ifノベルズ
超・三國志(上・中・下巻)
今戸榮一訳編
劉備、漢王朝再興！
いま甦る中国版歴史if。
四六判上製、定価各1,500円(税込)

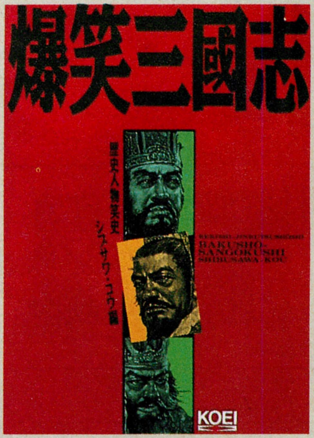

歴史人物笑史
爆笑三國志
シブサワ・コウ編
三國志ファンにおくる、おもしろバラエティー本登場！
B6判176頁 定価1,000円(税込)

月刊 電楽 DEN RAKU
仕事/遊びの達人が語るパソコン実用情報誌
毎月30日発売!!

株式会社 光栄
〒223 横浜市港北区箕輪町1-23-3 Tel.045-561-6861(代)

VANTAN DENNOH MONITER

デザインの専門校として25年の歴史と実績を持つ「バンタンデザイン研究所」。そのバンタンを母体にこの４月より誕生したのが「バンタン電脳情報学院」です。何といっても、ここのいちばんの特徴は“ゲームソフトクリエイター専攻”があること。

今、ゲーム業界は“優秀なクリエイター大歓迎状況”だから、ビッグになるチャンスは大アリ。ゲーム好きの人、コンピュータに興味のある人はのぞいてみる価値ありだぞ。スーパークリエイターになることだって夢じゃない！

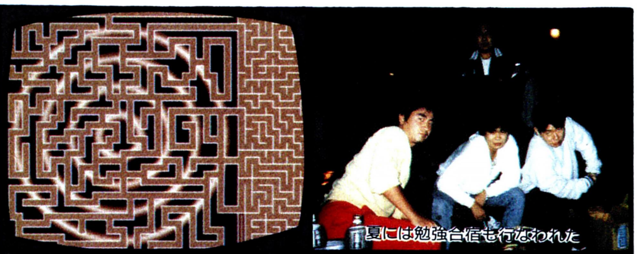

「バンタン電脳情報学院」でスーパーパワーを身につける。
「ゲームソフトクリエイター」になるいちばんの近道ね。

今や、男の子の「憧れの職業」No.１の「ゲームソフトクリエイター」。社会のニーズも非常に高まっているこの職業への近道、それは「バンタン電脳情報学院―ゲームソフトクリエイター専攻」で、スーパーパワーを身に付けること。きっと「夢」に追い付けるはずだ。

INFORMATION・INFORMATION・INFORMATION・INFORMATION・INFORMATION

第４回バンタン模試

バンタンの入試問題が気になる。自分のレベルがわからない。と不安をお持ちの方のためにバンタン模試を行います。本試験対策のためにもご利用ください。

※要予約、詳しくはフリーダイヤルにてお問い合わせください。受験料1,000円が必要です。

日時：１月19日(日)　午後2時〜5時
場所：バンタン２号館
※要予約、受験料1,000円が必要です。

電脳情報学院'92年度昼間部募集中

•電脳クリエイション学部•

ゲームソフトクリエイター専攻　マルチメディアクリエイター専攻
サウンドクリエイター専攻
CG・VR（景観、体感シュミレーション）クリエイター専攻
オーディオビジュアルコーディネーター専攻

VANTAN
DESIGN DENNOH ADVANCED CAREER
バンタン電脳情報学院
お問い合わせ、資料請求は入学相談専用フリーダイヤル **0120-03-4775**
〒150 東京都渋谷区恵比寿南3-1-8-1R

第３回　総合説明会

日時：１月15日(水)　午後１時〜３時
場所：バンタン２号館
※要予約、詳しくはフリーダイヤルにてお問い合わせください

電脳クリエイション学部卒業修了制作展イベント

ゲームソフトクリエイターを目指す電脳クリエイション学部では、展示、ワークショップ、音楽の３つの柱としてゲームだけにとらわれない自由な作品展を開催します。

日時：２月９日(日)・11日(火) AM11：00〜PM１：00
　　　２月10日(月)　PM２：00〜PM４：00
場所：バンタン電脳情報学院

ARTDINK

〈第一部／権謀術数編〉

外交工作……諸国武将との交渉開始。4種の書状を使いこなせ

第一部の要は、諸国武将との交渉。信頼を得る。街道封鎖を要請する。あるいは密約を交わす。武将の性格を見きわめ、4種の書状を巧く使え。

情報工作……間者を放って情報収集、時には裏工作を仕掛ける

敵を知ることが勝利への近道。敵地に間者を放ち、十分な情報を集めよ。噂を流す、敵の工作を妨害するなど、間者は裏工作にも使える。

ワイヤフレーム／ランドサット画像……3つの図を多彩に描く

街道状況を知る街道図。諸国勢力を見る勢力図。商業情報を得る繁栄図。いずれもワイヤフレーム／ランドサット画像の切換ができる。

マルチズーム機能……見たい情報にあわせて自在に拡大縮小

3つの図には、マルチズーム機能を搭載。ワイヤフレームなら、1〜8倍。ランドサットは、1〜4倍。目的にあわせて拡大も縮小も自在にできる。

ハードディスク対応 スピーディなゲーム展開がうれしい。ゲーム中のディスク入替などわずらわしい手間はいっさい不要。

MIDI対応 重低音が胸に響くハイクオリティサウンド。高音までゆたかな音域。勇壮にして華麗な音が楽しめる。

関ヶ原

seki GA hara

〈第二部／関ヶ原の合戦〉

絶賛
発売中

軍議……布陣を敷く。先鋒を選ぶ。合戦前の大仕事だ

布陣の誤りは、すなわち敗戦。各武将の戦力能力をにらんで慎重に決め
先鋒には、勇猛な戦上手を選ぶべし。福島正則などは、まさに適役

陣形……攻撃型か守備型か、8つの陣の特徴を見抜け

「魚鱗」「鶴翼」「雁行」「方円」など8つの陣が選べる。
攻めに強いか。守りが堅いか。長所短所を見抜く眼力が試される。

指令……正攻法か。奇策か。一瞬ごとに戦術の才が問われる

正攻法をとるか。忍びや伏兵の奇策か。あなたの軍才が問われる。
長期戦なら、兵を休ませ、戦意を鼓舞することも考えねばなるまい。

説得工作……動かない武将は味方に引きこめ。決して敵に渡すな

毛利、小早川、島津など、史実では「動かない」武将が何人かあった。
脅す、褒める、恩賞の約束、酒を贈る。巧みな工作が、局面を一変させる。

3Dパースペクティブ……大迫力の合戦シーンを演出

合戦シーンには、3Dパースペクティブを採用。超リアルな立体感。
屏風絵を思わせる美麗さ。これまでにない極上の臨場感に思わず胸が躍る。

セル・オートマトン処理……武将の動きがディテールまでリアル

まるで自らの意志を持つかのように動く武将キャラクタたち。
細かなディテールにいたるまで、その表現はじつにリアル。

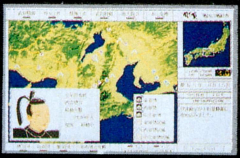

関ヶ原

PC-9800シリーズ

●VX以降●NOTE対応●5"2HD、3.5"2HD各3枚組
●I・Oバンク方式RAMボード対応●要640KB
●要バスマウス●要400ラインアナログカラーCRT
●16色専用●FM音源対応●MIDI対応
●ハードディスク対応

標準価格 12,800円

No Copy
このマークは不法コピー禁止マークです
ソフトウエア法的保護監視機構

●お買い求めは、全国パソコンショップにて。
●通信販売（送料無料）をご希望の方は、住所・氏名・郵便番号・商品名・機種名・メディア名を明記して消費税3%を同封の上、現金書留にてお申し込み下さい。
●当社は当社が著作権を有するソフトウェアの複製行為及び賃貸（レンタル）・中古品販売（疑似レンタル）についてこれを一切許可しておりません。

株式会社 アートディンク
〒260 千葉市高洲1-21-1三基ビル3F TEL.0472-79-9392

ARTDINK

1492年8月3日。長さ24m、3本マストのサンタマリア号は黄金の国・ジパングを目指してスペインの港を出航した。90人の熱き心の男たち。果てしないロマンと冒険心がいま、アトラスで甦る。

コロンブスになろう。

地球は丸い。そう信じて大西洋に船出し、地図には存在しなかったアメリカ大陸を発見したクリストファー・コロンブス。探険家。彼もまた、想像を絶する未知への世界を求めた男だった。

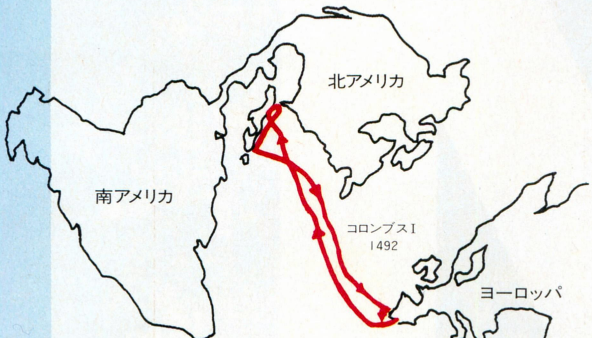

未知の大陸を求めて航海は始まる。貿易商人であるあなたは限られた資金と船で『世界大地図帳(ワールドアトラス)』作成の大偉業を成し遂げるのだ。あなたの描く地図は、この世で唯一の物になるだろう。発見した大陸も都市も人もすべてが生きている。報告書や詳細図などで状況を把握し、人口の増減や伝染病、干ばつ、事故など数々の困難を切り抜けなければならない。船団維持の費用は象牙・金などの多種多彩な貿易によって稼ぎ出せるのか。提督からもたらされる大陸発見などの情報は確かか。新しく地図に書き加えるか否か。全ての運命はあなたが握る。そして53もの宝と永遠の秘宝『イヴラークの骨』の眠りを覚ますことはできるのか…。熱き冒険心を満たす、ドラマティックな想像を絶する世界が、ここにある。

プレイする度に、新しい大陸が、島が、地形が描かれていくフラクタル理論に基づく独自のマップ生成システム搭載。

●最大画面数65,000 ●1,000を越えるイベントキャラクター ●広大な世界を自在にスケーリングする5ステップ可変マップ機能 ●平面体から球体へとグラフィック機能 ●98NOTE完全対応のクリア画像

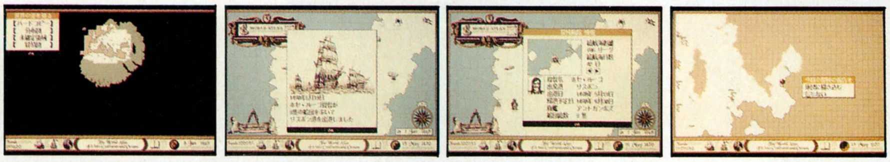

THE ATLAS

HYPER SCALING GEOGRAPHIC SIMULATION

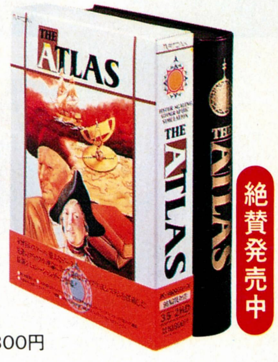

PC-9800シリーズ【98NOTE対応】

●VX以降 ●NOTE対応 ●5″2HD 3.5″2HD(各3枚組) ●要バスマウス ●要640KB ●要400ラインアナログカラーCRT ●FM音源対応 ●RAMボード対応 ※I・O バンク方式 1MB以上増設されている場合に限ります

FM TOWNS ●CD-ROM ●要2MB

標準価格 各10,800円

●協力/(財)サンタ・マリア号協会

No Copy このマークは不法コピー禁止マークです

●お買い求めは、全国パソコンショップにて。
●通信販売(送料無料)をご希望の方は、住所・氏名・郵便番号・商品名・機種名・メディア名を明記して消費税3%を同封の上、現金書留にてお申し込み下さい。
●当社は当社が著作権を有するソフトウェアの複製行為及び賃貸(レンタル)・中古品販売(疑似レンタル)についてこれを一切許可しておりません。

株式会社 アートディンク
〒260 千葉市高洲1-21-1三基ビル3F TEL 0472-79-9392

あなたは鉄道会社のオーナー、巨大な都市開発計画に着手する。まずは、鉄道会社経営を軌道にのせなければならない。新型通勤列車「205系」、ハイパワー高速貨物列車「EF66」、そして最新鋭特急列車「AR-III」。個性的な車両19種を網羅し、まず安定収益の路線をつくる。多角経営に乗りだすのに、あせりは禁物だ。建物の資材をつくる、工場。経済を活性化させる、ビル、デパート、レジャー施設。いずれも、都市発展の強力な原動力となる。だが会社収益だけでは、建設は何年先になるかわからない。銀行からの融資はもちろん、24銘柄の上場株売買も考えるべきだ。やるべきことは山ほどある。ハードかもしれないが、あえて挑んでほしい。ここには、まだ見ぬビッグシティが息づいているのだから。

●マップ(シナリオ)は、「ニュータウン構想」「ベイエリアの開発」「理想のリゾート地」「地方都市の活性化」「大都市再編」「リコンストラクション」の6種類。●「マップコンストラクション」を使えば、自分のオリジナルマップが作成できる。単純な地形も複雑な地形も思いのままだ。マップデータには互換性があり、別の機種でも楽しめる。●操作性を格段に向上させたフルマウスオペレーションシステム。レールをひくときは始点と終点を指定するだけでOK。●リポートウィンドウやダイヤグラムが、列車の運行から経済効果までリアルタイムに報告。株式、金利、都市発展の推移などの情報も一目でわかる。●16色モードの美しく立体感あふれるグラフィック。特にマップキャラクタはリアルな立体感を楽しめるパースデザインで表現。●98NOTEにも対応。8階調白黒ディスプレイをより美しく表示する専用モードを装備。

No Copy
このマークは不法コピー禁止マークです

- お買い求めは、全国パソコンショップにて。
- 通信販売(送料無料)をご希望の方は、住所・氏名・郵便番号・商品名・機種名・メディア名を明記して消費税3%を同封の上、現金書留にてお申し込み下さい。

- 当社は当社が著作権を有するソフトウェアの複製行為及び賃貸(レンタル)・中古品販売(疑似レンタル)についてこれを一切許可しておりません。

A列車で行こうIII PC-9800シリーズ NOTE対応 12,800円

FM TOWNS マップコンストラクション搭載 14,800円／ X68000 タケルにて発売

マップコンストラクション 5,800円

〒260 千葉市高洲1-21-1三基ビル3F TEL0472-79-9392

株式会社 アートディンク

ARTDINK

絶・賛・発・売・中

PC-9800シリーズ【98NOTE対応】
●VX以降●5″2HD3.5″2HD(各3枚組)
●RAMボード対応(クイックアクセス機能)●要640KB●要バスマウス
●要400ラインアナログカラーCRT●16色専用●FM音源対応

FM TOWNS
●CD-ROM●要2MB

標準価格 各9,500円

★卒業式、入学式……………試合に負けても、来年に乞うご期待！
★選手名変更……………名前だけでなく、顔、星座、血液型まで変更可能。
★監督データ……………監督の名前が付けられ、知名度、経験、運、カリスマ性など勝つごとにアップ！
★リアルな動き……………ダイビングキャッチやパスボール、アンダースロー投手の登場など、リアルな動き！
★サインプレー……………攻撃中、守備中のサインも可能。
★練習日数は60日……………練習日数は、1日～12日間の範囲内で連続指示OK。
★練習試合の申込み……………チームのレベル確認には最適。
★練習結果をプリントアウト……………各選手の成績は、画面表示も、プリントアウトも自由自在。

●「栄冠は君に2」は、キミが監督としてチームを編成し采配を振るうシミュレーションゲームです。

EIKAN HA KIMINI

栄冠は君に 2

高校野球全国大会

No Copy
このマークは不法コピー禁止マークです

●お買い求めは、全国パソコンショップにて。
●通信販売(送料無料)をご希望の方は、住所・氏名・郵便番号・商品名・機種名・メディア名を明記して消費税3%を同封の上、現金書留にてお申し込み下さい。
●当社は当社が著作権を有するソフトウェアの複製行為及び賃貸(レンタル)・中古品販売(疑似レンタル)についてこれを一切許可しておりません。

はるかに、夏の予感。

〒260 千葉市高洲1-21-1三基ビル3F TEL 0472-79-9392 株式会社 アートディンク

WOLFTEAM
GAME CREATIVE STAFF

ウルフ・チーム　〒170 東京都豊島区北大塚2-10-6　6セントラルビル6F　TEL.03-5394-5565

既存の概念にとらわれては、新しい発想は生まれません。
無粋な心では、どんな思いも相手には伝わりません。
純粋な思いを、誠意ある創作意欲を･･･
精粋な作品に変えてみなさんに伝えたい。
私達が一番大切にしている言葉を送ります･･･

粋

斬II【ZAN】™ ～陽炎の時代～

3D-HEXを導入した新合戦シーン。バトルアニメもリアルだ。総勢1000名に及ぶ武将が登場。全ての身分でプレイ可能。内政などコマンドも充実。命令を拒否できる。改名もコマンド化。

PC98版 好評発売中
タウンズスペシャル 2月発売

天舞 三国志正史

新開発のウィンドウ表示システム「M-VIWS」を基に、「三国志」正史をリアルタイムSLG化。官位を導入したシステムは、現実に近い人材管理を実現する。

PC98版 好評発売中

SUZAKU

空白の時代の中に、一羽の鳥が舞う。弥生の空のもと、軽やかなる彼の足取りと共に、今、古代幻想が駆け巡る。

PC98版 近日発売

天舞
三國志正史
WOLFTEAM
GAME CREATIVE STAFF
〒170 東京都豊島区北大塚2-10-6　6セントラルビル6F

智に長け、武を競う。
地に臥せ、天を討つ。
■ウィンドウズ・ライク！ 先進のM-VIWS
マルチ・ヴィジュアル・インターフェイス・ウィンドウズ。M-VIWSを新開発。
全ての可変自在ウィンドウをリアルタイムに操作し、多方面の情報を同時表示する。
ウィンドウズ・ライクな最新の操作性がSLGの心境地を拓く。
■地勢学的再現！ リアルタイムSLG
長大な中国大陸を道・河川・海上交通路を駆り、軍事・政治・経済の業績を上げる。
各方面の戦況をM-VIWSで同時に把握し地勢学的戦略を練る。
リアルタイムで繰り広げる戦略級・歴史シミュレーション。
■空前のスケール！ 正史を中心に渦まく英傑群像
実際の官位を導入し現実に近い人材管理を実現。
登場武将数およそ1000、郡国数およそ120、三国志史上最大のスケール。
正史を中心に設定された人物群は蜀ばかりでなく魏・呉の群雄をもいきいきと描く。
PC98シリーズ 好評発売中！
価格 12,800円(税別)
ウルフ・チーム ゲーマーズ・ホット・アクセスTEL03(5394)5565

寒い冬にホットなおくりもの。

焼きいものエライところは、
体をポカポカあたためてくれるだけでなく、
なんとなく心までホカホカあったまるところだと思う。
システムソフトのゲームも、
プレイしてるうちに頭がホカホカあったまる。
寒い冬に、そんなホットなゲームのおくりもの。
できたての熱いうちに、どうぞ。

●システムソフトアミューズメント事業部では、パソコンネットをテスト開局しております。現在、会員募集はしておりませんので、アクセスはゲストIDにてお願いします。テレフォンサービスとともどもご利用ください。

電話番号……03-3326-9644
通信速度……1200～2400MNP5
ビット長……8
パリティ…………NO
ストップビット……1
漢字……………SHIFT-JIS漢字

新製品の発売日および内容のご案内は…
テレフォンサービス専用電話　東京：03-3326-8710
福岡：092-752-2602
アミューズメント事業部営業部専用電話
092-752-5262（祝祭日を除く月～金）

◉総合カタログをご希望の方は請求券をはがきに貼り、住所・氏名・年齢・電話番号・使用機種名を明記の上、弊社宛にご送付ください。

天下統一88

全国の歴史ファンを熱くした、本格戦国シミュレーション「天下統一」が、多くのユーザーの期待に応えてPC-8800シリーズに登場。名ゲームデザイナー・黒田幸弘氏の手により、武将、城、戦法など、史実に基づいて再現されたリアルな戦国世界で、天下統一への道を目指せ。

〈2月発売予定〉
■PC-8801mkIISR/TR/FR/MR
PC-8801FH/MH/FA/MA/FE/MC
PC-88VA
■5"-2D（3枚組）
●2ドライブ必要です。
●V2モード専用なので、PC-8801/mkIIでは使用できません。
価格9,800円
Ⓒ1991 SystemSoft　Ⓒ黒田幸弘

パンツァーカイル(ブリッツクリークII)

第二次世界大戦シリーズ第2弾。プレイヤーはドイツ機甲師団長として部下達を率い、全ヨーロッパ戦線を転戦する。途中、イベントや天候状態など、戦況の変化に応じていかに戦うかにより、シナリオの展開は大きく変わってくる。史実と同じくドイツの敗北か、それとも勝利か。運命は自ら切り開くのみだ。

〈新発売〉
■PC-9801VF/VM/VX/RA/RS/RX/DA/DS/DX
PC-9801UV/UX/LV/CV/ES/EX/UR/UF
PC-9801N/NV/NS
PC-98DO/DO+
■5"-2HD, 3.5"-2HD（各2枚組）
●アナログRGB対応専用高解像度カラーディスプレイ（640×400ドット）をお使いください。（デジタルRGBには対応しておりません。）
●NEC製MS-DOSシステム（Ver.2.11, Ver.3.10, またはVer3.30/A/B/C）が必要です。
●バスマウスが必要です。
●640KB以上のRAMが必要です。
●2ドライブ必要です。
●PC-9801/E/F/M/Uでは使用できません。
●PC-9801VFでは外付けの1MBタイプのディスクユニットが必要です。
●PC-9801VF/VM2では16色グラフィックボード（PC-9801-24）が必要です。
●本製品はハードディスクでの使用を保証しておりません。
※MS-DOSは、米国Microsoft社の登録商標です。
価格9,800円
Ⓒ1991 SystemSoft
Ⓒイラスト：小林源文

ロボクラッシュ98

「ロボクラッシュ」、それは宇宙を転戦する未来のロボット格闘技サーキット。ボディ、コンピュータ、武器などのパーツを組み合わせてオリジナルのロボットを作成し、宇宙最強の座を目指す。多人数が参加できるトーナメントも可能になり、ロボット同士の激しいバトルは、ますます白熱する。

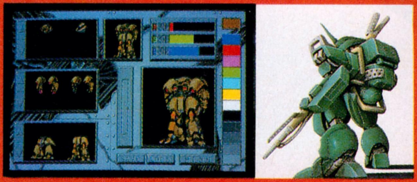

〈新発売〉
■PC-9801VF/VM/VX/RA/RS/RX/DA/DS/DX
PC-9801UV/UX/LV/CV/ES/EX/UR/UF
PC-9801N/NS/NV
PC-98DO/DO+
■5"-2HD, 3.5"-2HD（各2枚組）
●アナログRGB対応専用高解像度カラーディスプレイ（640×400ドット）をお使いください。（デジタルRGBには対応しておりません。）
●NEC製MS-DOSシステム（Ver.2.11, Ver.3.10またはVer3.30/A/B/C）が必要です。
●バスマウスが必要です。
●640KB以上のRAMが必要です。
●2ドライブ必要です。
●PC-9801/E/F/M/Uでは使用できません。
●PC-9801VFでは外付けの1MBタイプのディスクユニットが必要です。
●PC-9801VF/VM2では16色グラフィックボード（PC-9801-24）が必要です。
●本製品はハードディスクでの使用を保証しておりません。
※MS-DOSは、米国Microsoft社の登録商標です。
価格8,800円
原案：コンプティーク（角川書店）　Ⓒ黒田幸弘/角川書店
制作：システムソフト　Ⓒ1991 SystemSoft
イラスト：ⒸRED/中沢数宣

マスターオブモンスターズII　X68000

魔力と知力が激突するファンタジック・シミュレーション。X68000版では、98版に比べワイドな画面、美しいグラフィックス、そして迫力あるサウンドと、さらに華麗なファンタジック・ワールドが展開される。また、98版シナリオ集もそのまま使用可能で、初回出荷分はシナリオ集付きのサービス版。

〈2月発売予定〉
■X68000シリーズ　■5"-2HD（3枚組）
●アナログRGB（31KHz対応）ディスプレイをお使いください。
●2MB以上のRAMが必要です。
価格8,800円
Ⓒ1991,1992 SystemSoft

天下統一II

2年間の沈黙を破り、前作を格段にスケールアップした「天下統一II」が出陣の時を迎えた。史実にもとづいた舞台設定や快適な操作性など前作のシステムを受け継ぎながら、外交のバリエーションが増えるなど、よりリアルな戦国大名の人物像が浮かび上がる。戦国の乱世に、いま再び風雲急を告げる。

〈新発売〉
■PC-9801VF/VM/VX/RA/RS/RX/DA/DS/DX
PC-9801UV/UX/LV/CV/ES/EX/UR/UF
PC-9801N/NV/NS
PC-98 DO/DO+
■5"-2HD, 3.5"-2HD（各2枚組）
●アナログRGB対応専用高解像度カラーディスプレイ（640×400ドット）をお使いください。（デジタルRGBには対応しておりません）
●NEC製MS-DOSシステム（Ver.2.11, Ver.3.10, またはVer3.30/A/B/C）が必要です。
●バスマウスが必要です。
●640KB以上のRAMが必要です。
●2ドライブ必要です。
●PC-9801/E/F/M/Uでは使用できません。
●PC-9801VFでは外付けの1MBタイプのディスクユニットが必要です。
●PC-9801VF/VM2では16色グラフィックボード（PC-9801-24）が必要です。
●本製品はハードディスクでの使用を保証しておりません。
※MS-DOSは、米国Microsoft社の登録商標です。
価格9,800円　Ⓒ1991 SystemSoft　Ⓒ黒田幸弘

プラネットフォール

「ゾークI」に続く、"プレイ・ザ・ノート"シリーズ第2弾のテキスト・アドベンチャー。銀河パトロール隊の宇宙船という、いかにもSF仕立の舞台設定から、奇想天外なストーリー展開が、プレイヤーを未知の世界に引きずり込む。ノートパソコンユーザー必携の知的ゲームだ。

〈2月発売予定〉
■PC-9801VF/VM/VX/RA/RS/RX/DA/DS/DX
PC-9801UV/UX/LV/CV/ES/EX/UR/UF
PC-9801N/NS/NV
PC-98DO/DO+
■5"-2HD, 3.5"-2HD
●アナログRGB対応専用高解像度カラーディスプレイ（640×400ドット）をお使いください。（デジタルRGBには対応しておりません。）
●NEC製MS-DOSシステム（Ver.2.11, Ver.3.10またはVer3.30/A/B/C）が必要です。
●640KB以上のRAMが必要です。
●PC-9801/E/F/M/Uでは使用できません。
●PC-9801VFでは外付けの1MBタイプのディスクユニットが必要です。
●PC-9801VF/VM2では16色グラフィックボード（PC-9801-24）が必要です。
●本製品はハードディスクでの使用を保証しておりません。
※MS-DOSは、米国Microsoft社の登録商標です。
予定価格 7,800円
Original copyright Ⓒ1988 Infocom Inc.
Used under license from Activision. All rights reserved.
Ⓒ1992 SystemSoft

■広告の商品は、全国のパソコンショップでお求めになれます。
■通信販売をご希望の場合は、現金書留、郵便為替、または郵便振替（福岡3-37311）で、商品名、機種、メディア名、および連絡先の電話番号を明記の上、送料を添えて弊社までお申し込みください。表示価格に消費税は含まれておりませんので、価格の3%の消費税も併せてお願いいたします。送料は消費税込みで一律400円です。（送料のみ切手でも可）
■お申し込みから商品がお手許に届くまで、通常、2～3週間ほどかかります。
■商品に欠陥がある場合を除いて、お届けした商品の返品はご容赦願います。

※製品の仕様は、機能・性能の改善のため将来予告なしに変更することがあります。
※表示価格に消費税は含まれておりません。

SystemSoft
株式会社 システムソフト
アミューズメント事業部
〒810 福岡市中央区天神3丁目10-30

総合カタログVol.13請求券
LOGIN No.3
有効期限：1992年2月末

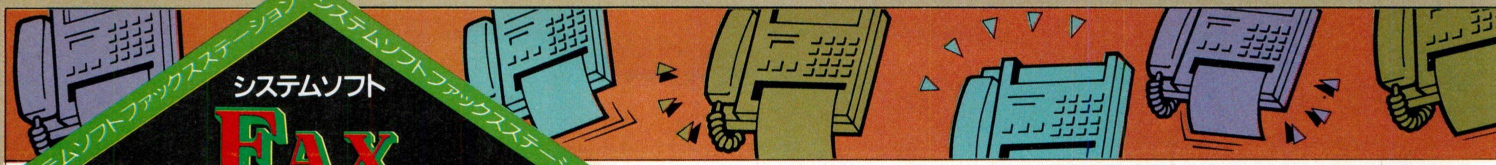

システムソフト

FAX STATION

僕らのホンネが目を覚ます

どこからでも、送ってきなさい。

システムソフト FAX STATION開局につき、オモシロFAX大募集!!

「近ごろの若者は自分の意見を言おうとしない」とか、「日本人は何を考えているのかわからない」などという言葉を時々耳にします。
しかし、果たしてそうだろうか、とシステムソフトは考えました。
何か言いたくてウズウズしてても、それを発散する場所がないのでは?
意見を言ってもまわりが耳をかそうとしないのではないか?
そうだ、きっと、言いたいことは山のようにあるハズだ、と。
そこで、この「FAX STATION」を開局することになったのです。
これは今年一年間を通じて、システムソフトとユーザーの皆さんが作るページです。
毎月のテーマに対するメッセージを、FAXでドシドシ送ってください。
表現の方法も日本語だろうが、象形文字だろうが、イラストだろうが何でもアリ。
もちろん年齢、性別、国籍などは問いません。
スルドイ意見、オモシロイ作品などは、どんどんこのページに掲載させてもらいます。
新しい年を迎えて、ますます張り切るシステムソフトにどうぞご期待ください。

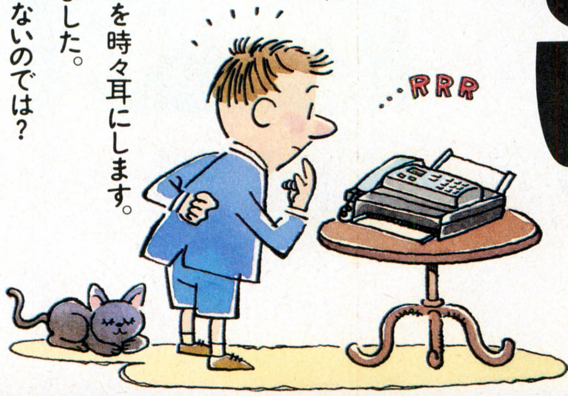

- FAX STATIONに応募された作品は、広告等で使用させていただくことがあります。なお、この場合、応募作品の著作権について、あらかじめ弊社に使用許諾が与えられているものとさせていただきます。
- 文章、イラスト、キャラクター等、他人の著作物を利用した作品の応募はご遠慮ください。
- 用紙サイズはできるだけA4でお願いします。

●システムソフトアミューズメント事業部では、パソコンネットをテスト開局しております。現在、会員募集はしておりませんので、アクセスはゲストIDにてお願いします。テレフォンサービスとともどもご利用ください。

電話番号……03-3326-9644
通信速度……1200〜2400MNP5
ビット長……8
パリティ…………NO
ストップビット……1
漢字……………SHIFT-JIS漢字

新製品の発売日および内容のご案内は…
テレフォンサービス専用電話　東京：03-3326-8710
福岡：092-752-2602
アミューズメント事業部営業部専用電話
092-752-5262（祝祭日を除く月〜金）

◉総合カタログをご希望の方は請求券をはがきに貼り、住所・氏名・年齢・電話番号・使用機種名を明記の上、弊社宛にご送付ください。

●LOGIN NO.3号のテーマ

「システムソフトの、ここが○(マル)、ここが×(ペケ)」

言いたいことは山ほどあるでしょうが、まず1回目は、システムソフトに対するご意見やご希望などを聞かせていただきたい。どんなところが○なのか、どういう理由で×なのか、正直で飾り気のないメッセージを期待しています。さあ、今すぐFAXに走れ!

◎きまぐれアンケート

①「あなたにとって、この世で一番大切なものは何ですか?」
(愛、平和、お金、名誉、友人、両親、その他)

②「将来、パソコン業界に入りたいと思いますか?」
(思う、思わない、わからない)

③「あなたのオタク度を、5段階評価してください」
5:正真正銘のオタク 4:かなりオタク 3:半分オタク 2:時々オタク 1:まったくの普通人

〆切は1月24日㈮です。

FAXナンバー092-732-1528

アミューズメントのゴールドラッシュだ!

商品名	対応機種	価格	発売日
大戦略Ⅲ'90	X68000	9,800円	発売中
ブルトン・レイ シナリオ集Vol.3	PC-98E X68000	4,800円	発売中
ロボクラッシュ98	PC-98V	8,800円	発売中
パンツァーカイル(ブリッツクリークⅡ)	PC-98V	9,800円	発売中
スーパー大戦略DOS/V	DOS/V	8,800円	発売中
コラムス(対戦モード付)	PC-88SR	7,800円	1月発売予定
大戦略Ⅲ'90最新データ集	PC-98E	未定	2月発売予定
プラネットフォール	PC-98V	7,800円	2月発売予定
マスターオブモンスターズⅡ	X68000	8,800円	2月発売予定
天下統一88	PC-88R	9,800円	2月発売予定
プレイメイカーフットボール	PC-98V	9,800円	3月発売予定

●●● 今月のピックアップソフト ●●●

スーパー大戦略 DOS/V

大戦略シリーズの中でも、特に快適なプレイアビリティに定評のある「スーパー大戦略」がDOS/V対応で初登場。シンプルなゲームシステムと、強化された思考アルゴリズムの組み合わせが、戦略の醍醐味を教えてくれる。初心者から上級者まで、誰もが楽しめる決定版だ。

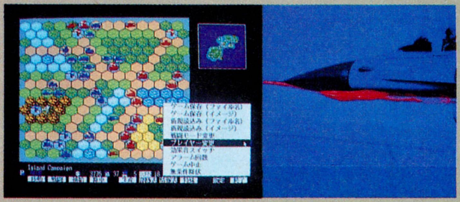

ブルトン・レイ シナリオ集 vol.3

「ブルトン・レイ シナリオコンテストⅡ」に寄せられた応募作から、キラリと光る優秀作だけをピックアップしたシナリオ集第3弾。回を重ねるごとにレベルアップする作品から、シナリオメイキングの楽しさが伝わってくる。ブルトン・レイの世界とその物語は、すでに一人歩きを始めた。

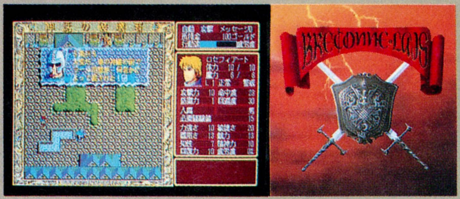

■広告の商品は、全国のパソコンショップでお求めになれます。
■通信販売をご希望の場合は、現金書留、郵便為替、または郵便振替(福岡3-37311)で、商品名、機種、メディア名、および連絡先の電話番号を明記の上、送料を添えて弊社までお申し込みください。表示価格に消費税は含まれておりませんので、価格の3%の消費税も併せてお願いいたします。送料は消費税込みで一律400円です。(送料のみ切手でも可)
■お申し込みから商品がお手許に届くまで、通常、2~3週間ほどかかります。
■商品に欠陥がある場合を除いて、お届けした商品の返品はご容赦願います。

※製品の仕様は、機能・性能の改善のため将来予告なしに変更することがあります。
※表示価格に消費税は含まれておりません。

株式会社 システムソフト
アミューズメント事業部
〒810 福岡市中央区天神3丁目10-30

総合カタログVol.13請求券
LOGIN No.3
有効期限:1992年2月末

STARCRAFT 株式会社スタークラフト
〒355 埼玉県比企郡滑川町羽尾359
森林公園駅前 Tel.0493-56-3988

パソコン通信スタークラフトネット開設
アクセス番号 ● Tel.0493-56-5687（24時間運転）
プロトコル N81XN 300/1200/2400bps
会費無料
オンラインサインアップ

ⅡからⅢへ。このゲームは成長したのではなく、
あきらかに進化した。

Might and Magic III
Isles of Terra

マイトアンドマジックⅢ

© copyright 1991 Might & Magic is a registered trademark of New World Computing™, Inc.
New World Computing is a trademark of New World Computing™, Inc.

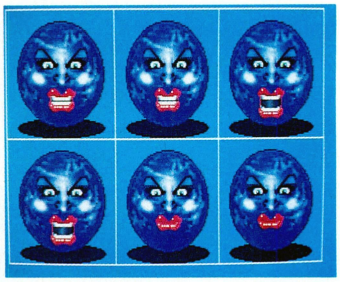

1987年・秋、1988年・冬、そして1992年・春、
待ちつづけていたあの伝説が帰ってくる。
そしてそれは3年余という時間の流れを追い越し、
我々の想像以上に進化したという噂だ。

3月発売予定

PC-9801（Vシリーズ以降） ¥12,800（消費税別）

指輪物語

第一巻　旅の仲間

邪悪な力を秘めた指輪が、
冥府の魔王、サウロンの手にわたってしまうと、
世界が破滅してしまう。
サウロンの野望を打ち砕くため、ホビットのフロドは、
指輪を鍛えた火山〝ほろびの山〟をめざし、
このとてつもなく広大なミドルアースの旅をはじめる。

PC-9801シリーズ（Vシリーズ以降）

絶賛発売中!!

FM-TOWNS、CD-ROM版で来春発売予定
●ディスク4枚組●臨場感を盛り上げる「一つの指輪」付

¥12,800（消費税別）

Interplay™

© 1990 INTERPLAY PRODUCTIONS™, INC. PUBLISHED UNDER LICENSE FROM INTERPLAY PRODUCTIONS™, INC.
INTERPLAY PRODUCTIONS IS A REGISTERED TRADEMARK OF INTERPLAY PRODUCTIONS, INC.
THE PROGRAM IS PUBULISHED WITH THE COOPERATION OF THE TOLKEIN ESTATE AND THEIR PUBULISHERS, GEORGE ALLEN & UNWIN (PUBLISHERS) LTD.
THE PLOT OF FELLOWSHIP OF THE RING™, THE CHARACTERS OF THE HOBBITS, AND THE OTHER CHARACTERS FROM THE LORD OF THE RINGS ARE A COPYRIGHT © GEORGE ALLEN & UNWIN (PUBLISHERS) LTD. 1966,1974,1979,1981. ALL RIGHTS RESERVED. LICENSED IN CONJUNCTION WITH JPI.

スーパーファミコン・PCエンジン開発スタッフ募集!!

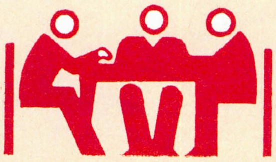

スタークラフトでは、スーパーファミコン及びPCエンジンの開発にその才能を生かしていただけるスタッフを募集しています。
性別は問いませんが、30才くらいまでの方でアセンブラ言語によるプログラミングの経験を有する方に限らせていただきます。（ゲームソフト開発経験の有無は問いませんが経験のある方は優遇させていただきます。）
ご応募にあたっては履歴書を

〒355　埼玉県比企郡滑川町羽尾359　森林公園駅前
株式会社 スタークラフト　スタッフ募集係

までお送りください。
面接の日時をこちらから連絡させていただきます。

勤務地／スタークラフト森林公園オフィス（東武東上線、森林公園駅前）
給　与／最低16万円以上、相談の上年齢、能力に応じて決定いたします。昇給・年1回、賞与・年2回
勤務時間／10:00～18:00
休　日／第1、第3土曜・日曜・祝祭日。お盆・お正月休暇有り。
その他詳細については面接時におたずねください。

ピタパット

ルールと操作は極めて簡単。

「PIT(ピト)くん」と「PAT(パット)ちゃん」の可愛いキャラクターを操作して、落下してくるカラフルなブロックを色ごとに縦、横、斜めに4つ以上揃えて消していきます。規定ライン数を消せば面クリア。簡単なルールとジョイパッド対応（X68000版）の快適な操作で誰にでも楽しめます。

対戦するも協力するも一人でも二人でも…

基本的には対戦ゲーム。お互いが邪魔をしながら面クリアに挑戦します。しかし、面をクリアするために協力しても楽しいものです。プレイ方法も自在に楽しめます。

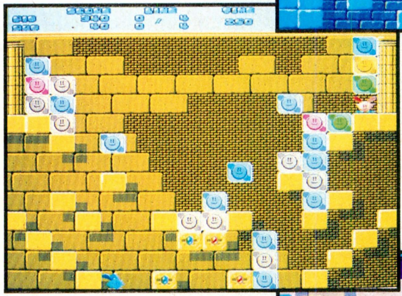

中毒に

高度な戦略的要素と奥の深いゲーム性

巧みに設計されたマップと常に変化するブロックの配列。決められた時間の中で確実にステージクリアするためには、瞬時の判断力と戦略が必要。簡単なルールに秘められた奥の深さは、やればやるほどのめり込む。

美しいグラフィックと迫力のサウンド

X68000版は勿論PC-98版も緻密に書き込まれたマップ全64面と隠された楽しいCGを華麗なグラフィックで表現。さらにサウンドも高性能ミュージック・ドライバーにより追随を許さないハイ・クオリティ。全17曲収録。

〈画面写真はX68000版〉

御用心!!

平成4年1月24日発売予定
X68000/PC-9801VM/UV以降
¥6,800(税抜き)

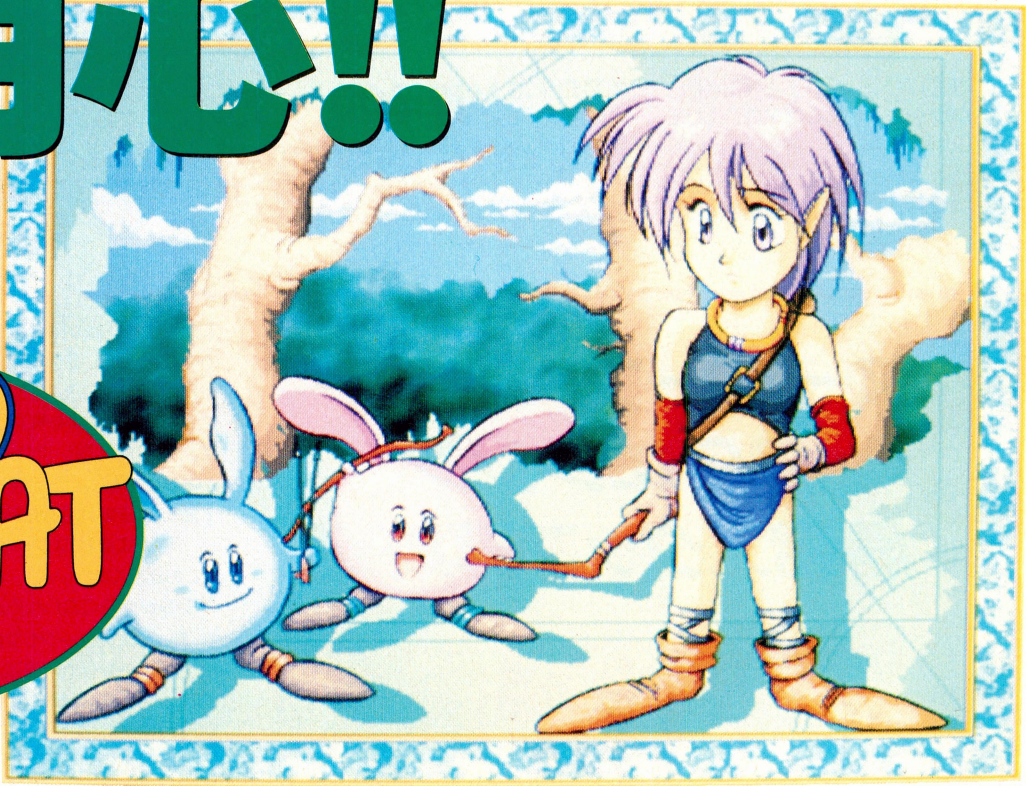

PITA PAT
ピタパット

企画・開発：株式会社フィルインカフェ

販売：日本エイ・ブイ・シー株式会社　発売：ビクター音楽産業株式会社

通信販売 当社の商品をお近くのパソコンショップでお買い求めになれない場合、商品名、機種名、住所、氏名、電話番号を明記のうえ、下記住所まで定価プラス3%消費税分を現金書留にてお申し込み下さい（送料無料） 〒151 東京都渋谷区千駄ヶ谷2-8-16 ビクター音楽産業㈱〈通信販売係〉

とまらない、面白さ。

【輝きの覇者】

KIGEN

美しい水の惑星SIZUNI。この星に古くから伝わる「光の伝説」に従い、ひとりの王子が三種の珠をめぐる冒険の旅に出た。
不思議な光の力に導かれ、王子とその仲間たちの冒険の日々は続く。いつの日か闇の支配を打ち破り、
この星に再び平和をもたらすまで‥‥。KIGENの壮大なストーリーは、こうして序章の幕を開ける。

リバーヒルソフトの新作RPG

「KIGEN（キゲン）」は、ここが面白い！

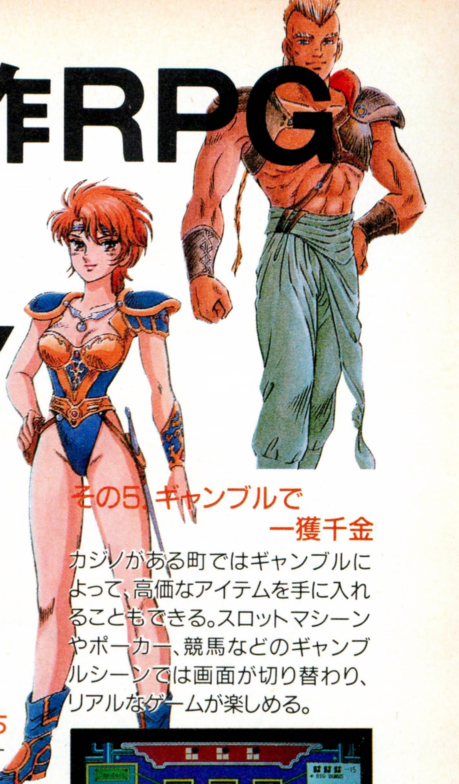

その1. 臨場感あふれるノンストップバトル

本来の戦闘では、敵は決して待ってはくれない。KIGENの戦闘シーンでも、ウィンドウを開いてコマンドを選択している時も、敵は容赦なく襲いかかってくる。プレイヤーは、常に機敏な判断力を求められているのだ。

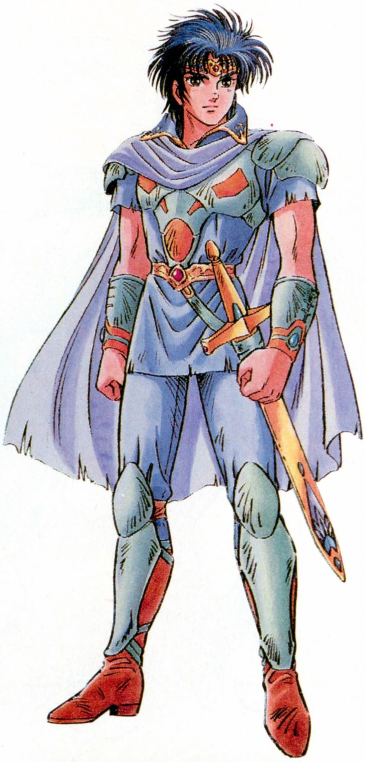

その2. 移動に便利なガレージカプセル

ガレージカプセルとは、4WD、エアカー、馬車、巨大飛行艇など8種類の乗り物をカプセル化して、持ち歩ける特殊なアイテム。地形によっては歩いていけない場所も、乗り物を利用すれば移動できることもある。

その3. 個性豊かなキャラクターたち

主人公の王子には、冒険を共にする魅力的な仲間たちがいる。各キャラクターには様ざまな特性を持つ職業があり、その能力を生かして王子を助ける。旅の途中ではその仲間と会話することもでき、冒険の目的を見失うことはない。

その4. 新しいアイデアにあふれたアイテム

モンスターを生け捕りにする壺や、任意の場所に瞬間移動できる靴など、目新しいアイテムがいっぱい。また途中で手に入れた、3種のクリスタルを工場に持っていくと、特殊な武器や防具を作ることができる。

その5. ギャンブルで一獲千金

カジノがある町ではギャンブルによって、高価なアイテムを手に入れることもできる。スロットマシーンやポーカー、競馬などのギャンブルシーンでは画面が切り替わり、リアルなゲームが楽しめる。

その6. 超強力なスタッフ陣

シナリオにアドベンチャーブック作家の君野和摩、キャラクターデザインおよび作画には「BURAI」を手掛けた荒木伸吾&姫野美智を起用。今回も美しく、魅力的なビジュアルシーンが展開される。

※画面写真は開発中のものです。

イラスト／荒木伸吾&姫野美智

"KIGEN" 発売記念キャンペーン

PC Engine DUOが20台当る!!

※詳しくは店頭で

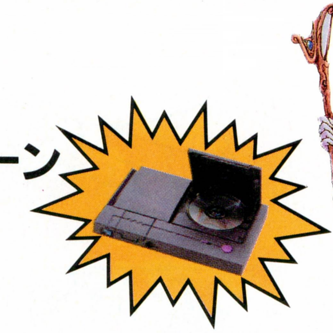

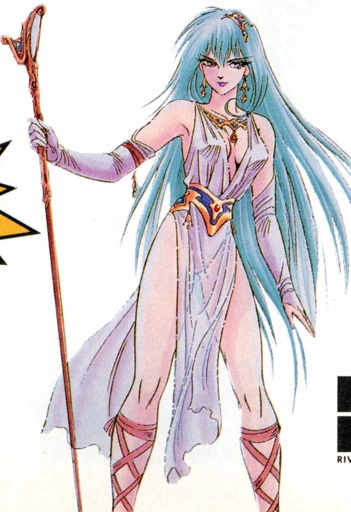

好評発売中！

- PC-9801シリーズ（VM以降）
- 5"-2HD, 3.5"-2HD
- サウンドボード対応、ジョイパッド対応

プレミアム セル・ブックマーク（冒険の栞（しおり））

価格 9,800円（税別）

- ただいまスタッフを募集中です。詳しくは、人事担当・城内（しろうち）まで。
- 当社ソフトに関するお問い合わせは、ユーザーサポート専用電話をご利用ください。

☎092-771-0328 13:00～17:00（土・日・祭日を除く）

上記時間外は〈トークインフォメーション〉よりいろんな情報をテレフォンサービスでお届けします。

- 通販をご希望の方は現金書留でお申し込みください。（送料無料）

RIVERHILL SOFT
株式会社 リバーヒルソフト
福岡市中央区舞鶴1-1-10 天神シルバービル7F
〒810 TEL.092-771-3217

FRAY
©1991 MICRO CABIN CORP.
祝！PC-98版新発売！
恋する乙女は強いのです！
魔法を使うとフレイが呪文を叫ぶ！
みなさんの熱い声援を受けて「FRAY」がPC-98で新登場！
数々の応援のお手紙本当にどうもありがとうございました。
みなさんの熱意が「FRAY」PC-98を作り上げたのです。
PC-98に生まれ変わったフレイはますますカワイくって、
ハイパー元気少女です！
■PC-9801VMシリーズ/
PC-88VA対応
■PC-9801UVシリーズ
好評発売中！ ¥7,800(税別)
マイクロキャビン®
株式会社マイクロキャビン
〒510 三重県四日市市安島2-9-12 TEL.0593(51)6482
最新ソフト インフォメーションダイヤル／☎0593(53)3611
※画面は開発中のものです。

サイバーパンク・超伝奇RPG

ILLUSION CITY 幻影都市

©1991 MICRO CABIN CORP.

目覚めよ。——科学が創る影なる都。——

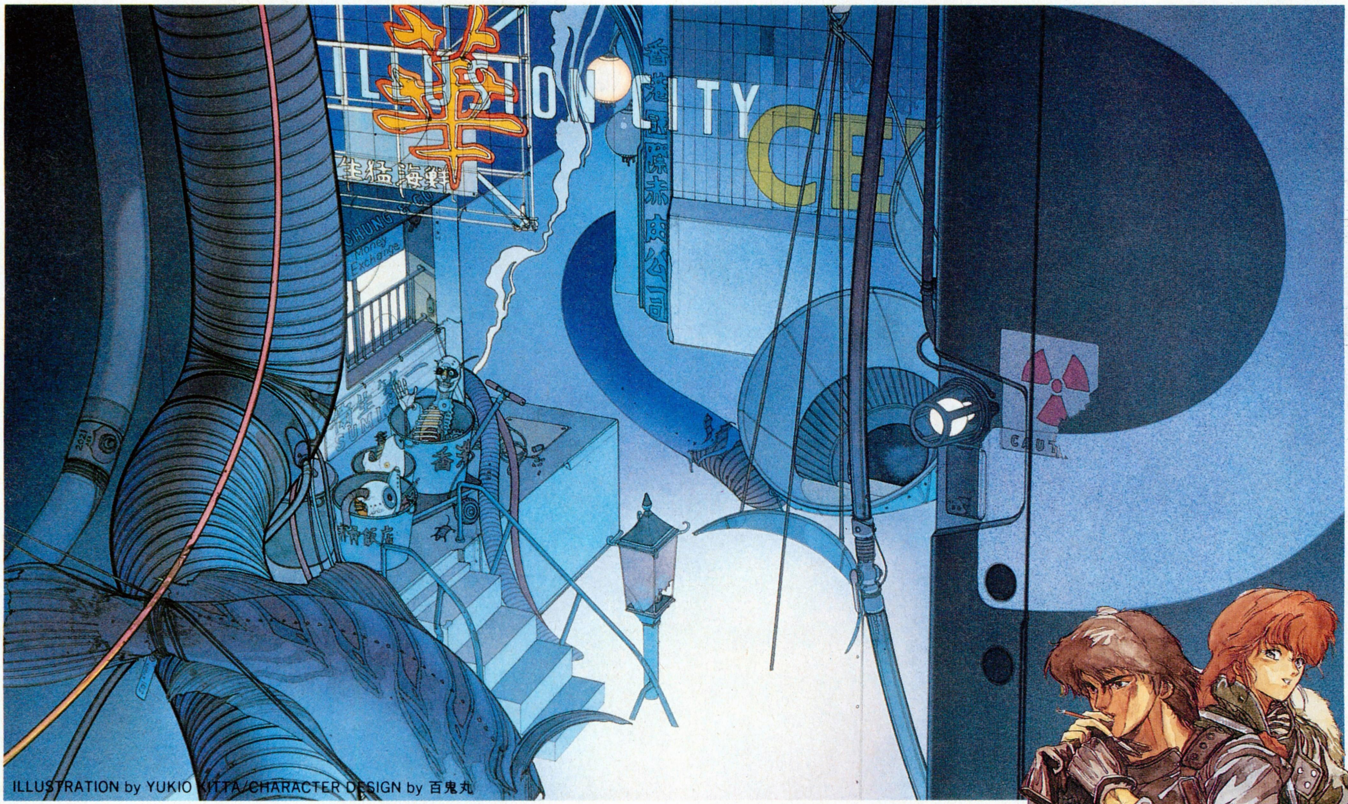

ILLUSTRATION by YUKIO KITTA/CHARACTER DESIGN by 百鬼丸

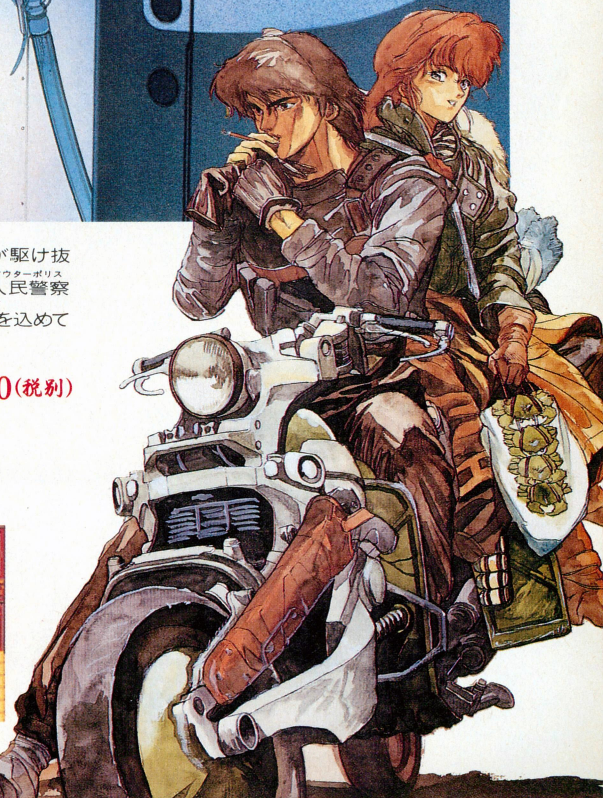

禍々しき気に満ちた近未来都市、香港。狂気と悪しき欲望とが渦巻くこの都市(まち)を、いま一人の男が駆け抜ける。失われた己の過去を求めて、迫り来る危険に自ら身を投じる男、対魔掃討者(ダイバー)“天人”は、人民警察(アウターポリス)の対魔特別攻撃班(デモンバスター)に属する女、“美紅”と共に、その実体さえ知れぬ巨大な悪に対し、渾身の気を込めて愛用の銃(ブラスター)を放つ。果てしなく続く戦いの日々は、いつしか眠ることさえ忘れさせてしまった……。

サイバーパンク!! 超伝奇RPG「幻影都市」 好評発売中!! ¥9,800(税別)

●PC-98VM、UVシリーズ/EPSON PCシリーズ/PC-88VA対応 MIDI対応

●MSX turbo R専用 FS-A1ST/FS-A1GT S-RAM対応 MSX MIDI MSX-MIDI対応

■8等身キャラクタ採用■キャラクタ演出革命!!■ジョイパット&マウスオペレーション可能

■VRシステム Ver.2.5搭載■MIDI対応

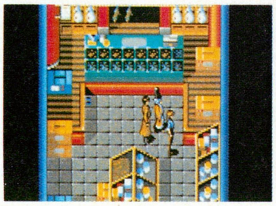

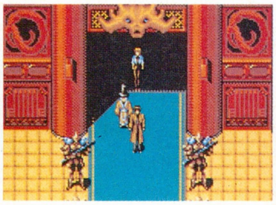

叩け！眼下の敵

世界を破滅に導かんとする、悪しき野心を燃やす者。
絶望の闘いに挑み、運命を切り開く者。そして、海に死す者。
今、はるかな大海原を舞台に、新たなる闘いの時が始まった。

PC－286/386/9801シリーズ **1992年3月発進！**

X68000シリーズ同時開発進行中

■原画はGAINAXアニメーションスタッフ■完全オリジナルストーリーによるアドベンチャーゲーム
■400ライン・アナログ16色をフルに活かしきったグラフィック400枚以上■FM音源に加えMIDI音源対応

企画/制作
GAINAX

©NHK・総合ビジョン・東宝　©GAINAX

テレカあげる！

ゼネラルプロダクツでは、GAINAXの
すべてのパソコンゲームを通信販売しております。

●通信販売に特典あり！

ガイナックスのゲームは全て、ゼネラルプロダクツで通信販売しています。ゼネラルプロダクツでガイナックスのゲームをお買い上げの方には、もれなく特製テレフォンカードをプレゼントします。（絵柄は写真をみてね）送料、消費税はいただきません！

通信販売の方法は2種類！

★電話で注文　自宅に電話のある方は、電話注文が便利です。方法は簡単、電話で欲しい商品を注文するだけ。2～3日（土日をはさむともう少しかかりますけど）で宅急便屋さんが届けてくれます。代金はその時、宅急便屋さんに払ってください。

★郵便で注文　郵便でも注文できます。必ず、希望の商品名（ゲームなら機種とメディアサイズ）、数量、お客様の名前、住所、電話番号を明記の上、商品代金（定価）を郵便振替、郵便為替（無記名）、現金書留のいずれかで送金してください。

THE SECRET OF THE BLUE WATER
ふしぎの海(うみ)のナディア
只今予約受付中！
予価14,800円
●今、ゼネラルプロダクツで通販予約を申し込まれた方には
ダブルプレゼントを実施中！
☆予約特典/ナディア予約記念MUSICフロッピー
＋
☆通販特典/ナディアオリジナルテレフォンカード
（上記特典はゼネラルプロダクツでの通販予約、及び通信販売にのみ有効です）
●「ふしぎの海のナディア」に予約特典！
「ふしぎの海のナディア」を発売前に予約してくれた人には、「ナディア予約記念MUSICフロッピー」をプレゼントします。もちろん、通販特典のテレフォンカードも付いています。予約は電話か郵便で！
★電話で予約！…自宅に電話のある人は、電話予約が便利です。記念ディスクは、2月初旬に届きますので、その時に宅急便屋さんに代金を払って下さい。商品自体は、発売しだい急送します（送料は無料です）。
★郵便で予約！…郵便で予約する場合は、住所、氏名、電話番号、機種、メディアサイズを明記の上「ナディア予約希望」と書いて商品代金（14,800円）を送ってください。送金方法は、郵便為替（無記名）、郵便振替、現金書留のいずれかでお願いします。
★郵便振替の振替口座番号は「東京6-350836」加入者名は「㈱ゼネラルプロダクツ」です。住所、氏名、機種などの必要事項は、振替用紙の通信欄に記入してください。
電話1本でお申し込み下さい。お申し込み、お問い合わせは
0422-22-1980
12:00～19:00(月～土)まで受付
株式会社ゼネラルプロダクツ
〒180 東京都武蔵野市吉祥寺2-7-1 2F

ス タ ッ フ 募 集

会社概要

●事業内容 ファミリーコンピュータ・
ソフトウェア、スーパーファミコン・ソフトウェア、
ゲームボーイ・ソフトウェアの設計・開発・制作。
関連会社 任天堂株式会社
株式会社インテリジェントシステムズ

募集要項

●職種 プログラマー、デザイナー
●資格 専門学校および大学卒業者。
経験者優遇。
●年齢 25歳まで(男女を問いません。)
●給与 当社規定により優遇。

応募方法

●履歴書を下記までご送付下さい。
〒611 京都府宇治市小倉町神楽田56番地
Phone (0774) 24-7100・Fax (0774) 21-3838
株式会社 テック 総務部 森

オモシロ
すぎて、ちょうどいい。
ファミコンが好きで、オモシロいことが好きで、ドキドキ、ワクワクが大好きで…。
これが私たち。でもそれだけでは「いいソフト」はつくれません。技術はもちろん、つねに新しいもの、
もっとオモシロイものを生みだそうとするチャレンジ精神やパワーも必要です。
世界はもっと もっとオモシロいゲームを待っています。
「ちょっとオモシロすぎるんじゃないの」とみんなが驚くようなゲームを、
私たちと一緒につくってみませんか？
テック
TEC
TEC CO.LTD
※スーパーファミコン®・ファミコン®とゲームボーイ™は任天堂の商標です。

HDの威力

NEW 3D GOLF SIMULATION

遙かなるオーガスタ™

HDパック

好評発売中!!

■ハードディスク版特徴

- ●システムもコースデータもハードディスクに収められるので、ディスクの入れ替え、リセットが不要。
- ●ウィンドウによる自由なコース選択が可能。
- ●データ読み込みのスピードが速くなり、ゲーム進行がよりスピーディーに。
- ●登録済のプレイヤーデータも継続可能。
- ●スウィング練習がパワーアップ。ティーショットの弾道がチェック可能。
- ●フロッピーディスク版はそのまま使用できます。

PC-9801 VM以降／UV以降／NOTE専用
※PC-286／386シリーズ対応
MS-DOS Ver.2xx以降対応
ハードディスクはSASI／SCSI両タイプに対応
「ワイアラエの奇蹟」他のコースディスクもハードディスクにインストール可能

標準価格 **¥14,800**（税別）

すでに「遙かなるオーガスタ」をお持ちの方は当社までご連絡ください。

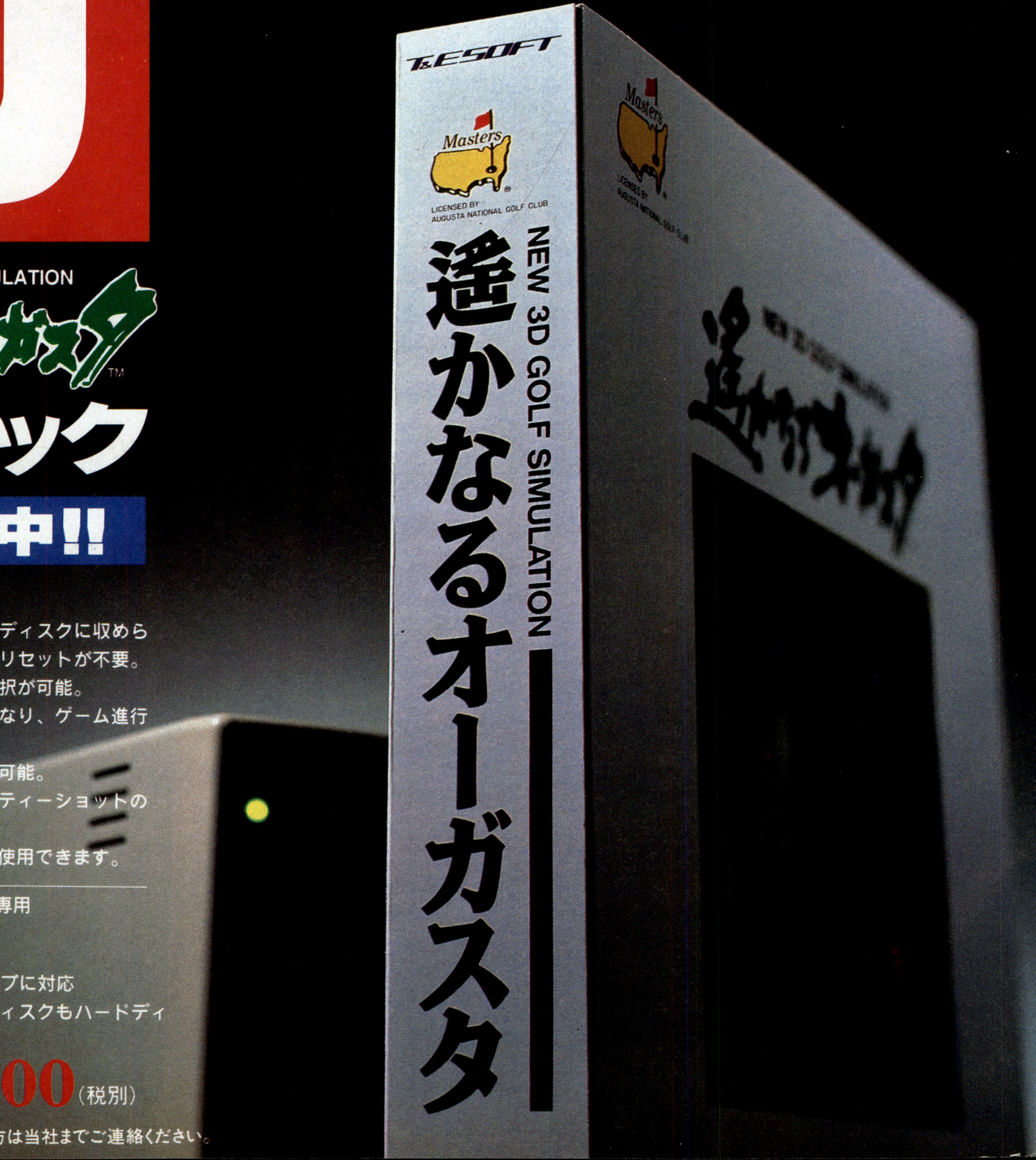

リゾート気分をかもし出すカハラヒルトンを望みつつ、是が非でもバーディーを狙いたい10番ホール。

Waialae Country Club
LICENSED BY WAIALAE COUNTRY CLUB

NEW 3D GOLF SIMULATION

ワイアラエの奇蹟™

Vol.4 海外名門コース第2弾

危な気ないプレイが要求される17番ホールの左手には、世界最大のウォーターハザード、太平洋が広がる。

■PC-9801VM／UVシリーズ
※NOTE版対応
※EPSON PC-286／386シリーズ対応
標準価格 各¥7,800（税別）

Vol.1 海外名門コース第1弾

Masters® LICENSED BY AUGUSTA NATIONAL GOLF CLUB

NEW 3D GOLF SIMULATION

遥かなるオーガスタ™

■PC-9801VM／UVシリーズ／NOTE版
※EPSON PC-286／386シリーズ対応
■FM TOWNS
■X68000
標準価格 各¥12,800（税別）

Vol.2 T&Eオリジナルコース第1弾

EIGHT LAKES G.C.

NEW 3D GOLF SIMULATION

EIGHT LAKES G.C.™

T&E SOFT ORIGINAL COURSE

■PC-9801VM／UVシリーズ
※NOTE版対応 ※EPSON PC-286／386シリーズ対応
標準価格 各¥4,800（税別）
■FM TOWNS
■X68000
標準価格 各¥5,800（税別）

Vol.3 T&Eオリジナルコース第2弾

NEW 3D GOLF SIMULATION

T&E Selection

T&E SOFT ORIGINAL COURSE

■PC-9801VM／UVシリーズ
※NOTE版対応 ※EPSON PC-286／386シリーズ対応
※ブラザー工業株式会社TAKERUでのみ販売
標準価格 各¥3,900（税込）

※「遥かなるオーガスタ」はシステムディスクとコースディスクで構成されています。
※「EIGHT LAKES G.C.」、「T&E Selection」、「ワイアラエの奇蹟」は単体では作動いたしません。同一メディアの「遥かなるオーガスタ」に同梱のシステムディスクが必要です。

Technology & Entertainment Software
T&E SOFT
株式会社 ティーアンドイーソフト
〒465 名古屋市名東区豊が丘1810番地 PHONE052-773-7770
●3Dゴルフに関するお問い合わせは、NEW 3D GOLF事務局まで PHONE:052-773-7757

No Copy

brother

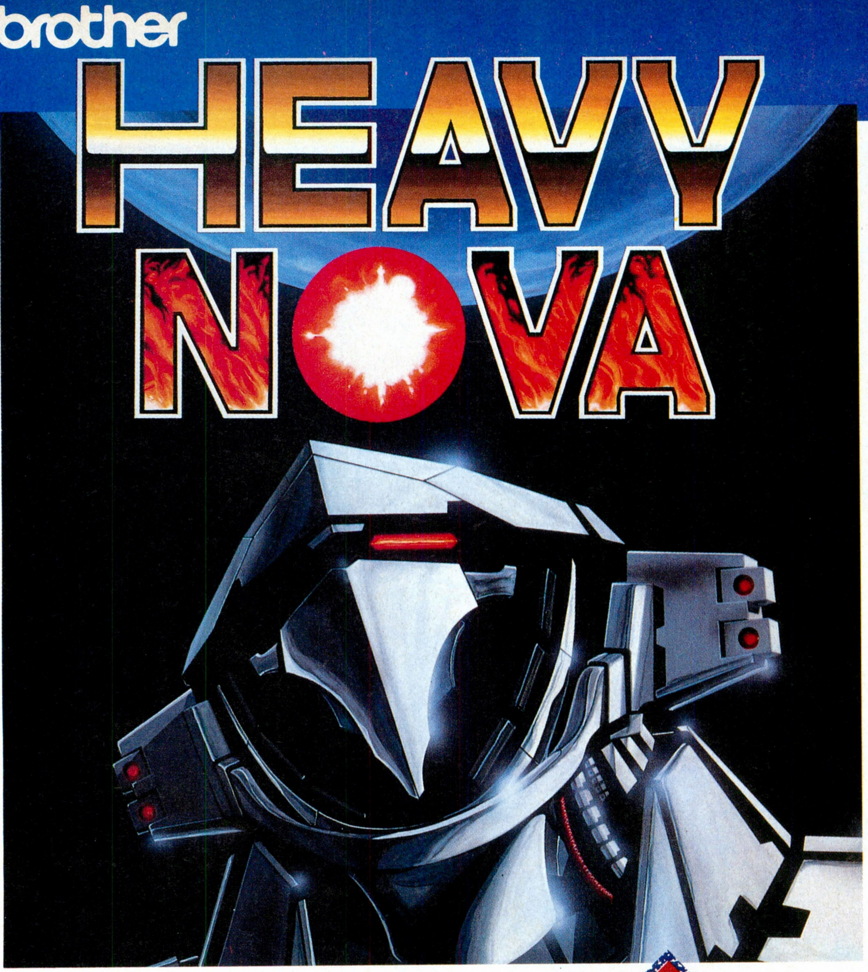

熱い興奮!!
君は宇宙最強戦士
『Heavy（ヘビー） Nova（ノバ）』
になれるか!?

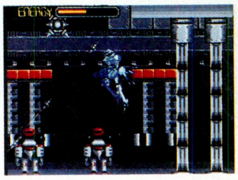

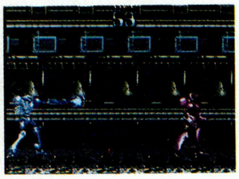

地球圏防衛軍の中核を為す部隊『Heavy（ヘビー） Dool（ドール）』隊。
そのパイロット養成所から今、壮大な物語が始まろうとしている
目的はただ1つ/宇宙で偉大な戦士だけに与えられる称号
『Heavy Nova』を獲得することだ/君はHeavy Doolを操り、
果たして宇宙最強の戦士になれるか？

■返し技、投げ技、ミサイルetc.多彩な攻撃方法
■ゲームとの一体感を約束する、スムーズ&パワフルなロボットの働き
■リアルなアニメーションによる、オープニング&エンディング
■2人対戦プレイモード搭載/

2月10日発売予定

TAKERU価格¥5,800（税込）
■対応機種：X68000
■企画/開発：㈱マイクロネット

智に長け武を競う。
地に臥せ、天を討つ

■先進のM-V-I-WS
城や武将の情報からメッセージやメインマップまで、大きさを自在に変更できるウィンドウ表示システム〝M-V-I-WS〟を新開発。ウィンドウズライクな操作性が、SLGの新たな可能性を拓く。

■リアルタイムSLG
軍事、政治、経済の業績を上げることで、城、領土などの環境が刻一刻と変化。各方面の戦況をよみ、リアルタイムな戦略を練ることができる。

■史上空前のスケール
当時実際に使用された官位を導入し、現実に近い人材管理を実現。武将数およそ1000、郡国数およそ120、三国志史上最大規模のスケールで描く戦略級SLG。

市販価格¥12,800を 32%OFF

好評発売中

TAKERU価格¥8,900（税込）
■対応機種：PC-9801VM/UV以降
■企画/開発：ウルフチーム

設置店リスト

●札幌　そうご電器YES 5F (011)214-2850/デンコードーDaC琴似店1F (011)614-2101/パソコンショップハドソン (011)205-1590●函館　デンコードー函館本館 (0138)23-1121●青森　デンコードー青森本店 (0177)23-2356●盛岡　デンコードー盛岡本店 (0196)54-2772●秋田　デンコードー秋田駅前本店 (0188)34-3151●仙台　デンコードー仙台本店 (022)261-8111/デンコードーDaC仙台東口店 (022)291-4744/庄子デンキコンピュータ中央店 (022)224-5591●郡山　うすい百貨店 (0249)32-0001●福島　庄子デンキ粉又駅前店 (0245)21-2011●いわき　いわきマイコンショップ (0246)23-0513/デンコードー平店 (0246)21-8585●山形　庄子デンキ山形本店 (0236)42-1222●新潟　PICばんだい店 (025)243-5135/PICこばり店 (025)233-5791●上越　ビデオトピアコスモス (0255)23-3088●柏崎　パソトピアコスモス柏崎店2F (0257)21-2503●長岡　丸専デパート1F (0258)33-4970/丸専マイコンショップジャスコ長岡店 (0258)27-6033●宇都宮　K&P宇都宮 (0286)62-0002●足利　パソコンランド21 足利店 (0284)43-1621●前橋　パソコンランド21 前橋店 (0272)21-2721●高崎　パソコンランド21 高崎店 (0273)26-5221●太田　パソコンランド21 太田店 (0276)45-0721●桐生　パソコンランド21 桐生店 (0277)45-2721●伊勢崎　パソコンランド21 伊勢崎店 (0270)21-3121●水戸　川又書店駅前店2F (0292)31-0102●つくば　MIDORIつくば店 (0298)55-3715●取手　ラオックスマルスズ取手店 (0297)74-1311●大宮　ダイエー大宮店6F (048)645-4147/ラオックス大宮店 (048)644-3551●川越　サン家電川越本店 (0492)44-5461●春日部　ラオックス春日部東店 (048)761-9171●松戸　イトーヨーカドー松戸店 (0473)68-5131●柏　Piw/ぴゅう柏店 (0471)63-9702●千葉　ラオックス千葉店(PERIE 4F) (0472)27-5318●君津　ラオックスケーヨー君津店 (0439)54-0721●木更津　コンピューターハウスきさらづ (0438)23-8466●八千代　ラオックス八千代台店 (0474)85-2261●市原　ラオックス市原店2F (0436)21-5331●秋葉原　マルゼンムセンECCS本店 (03)3255-4911/ミナミ電気館4F (03)3255-4040/サトームセンメディアセンター (03)5256-3267/サトームセンラジオ館1号店5F (03)3251-1464/サトームセン本店5F (03)3253-5879/CVA秋葉原2F (03)3258-3711/コム本店 (03)3251-1523/ザ・コンピュータ館 (03)5256-3111/ソフマップ6号店ソフト館 (03)3253-4047●新宿　ラオックス新宿店 (03)3350-1241/マイコンショップCSK 1F (03)3342-1901●池袋　ビックカメラ池袋東口本店4F (03)3988-8666/ビックカメラ池袋北口店4F (03)3988-0020/ワールドインアオヤマ池袋店 (03)3987-7771/ソフトピア池袋店 (03)3985-3268●渋谷　J&P渋谷店1F (03)3496-4141/ビックカメラ渋谷店A館6F (03)3477-0002●代々木　ファルコムショップ (03)3379-7723●国立　Piw/ぴゅう国立店 (0425)72-7160●武蔵野　ラオックス吉祥寺店2F (0422)21-3471●小金井　サン家電小金井店 (0423)85-3810●国分寺　サンエイ・パーツセンター (0423)23-2441●立川　マルゼンムセン立川店(Will 6F) (0425)27-6211/J&P立川店2F (0425)36-4141●八王子　ムラウチ2F (0426)42-6211/J&P八王子店(そごう7F) (0426)26-4141●町田　東急ハンズ町田店B1F (0427)28-2604/J&P町田店 (0427)23-1313/P.C.and O.A. MEC本店 (0427)23-5189●小田原　P.C.and O.A.MEC小田原店 (0465)24-4898●横浜　ソフトクリエイト横浜店 (045)314-4777/横浜VIVRE21 7F (045)314-2121/ダイエー戸塚店3F (045)881-1261/アイシーコスモランドあざみ野 (045)901-1901/ダイオー3号館アイシーコスモランドかもい (045)935-1010/ビックカメラ横浜店 (045)320-0002●川崎　セキグチ電気館 (044)244-5421●藤沢　WAVE EYE湘南台店 (0466)43-1771●平塚　梅屋 (0463)22-4147●厚木　ラオックス厚木店オーディオ館 (0462)22-2722●大和　WAVE EYE大和店 (0462)63-9898●相模原　サトームセン相模大野店 (0427)41-7786●甲府　中込電気商会 (0552)24-5431/丹沢電機 (0552)32-5033●長野　ダイエー長野店7F (0262)27-1311/ラオックス ヒナタ コンピューター館 (0262)37-2221●上田　マイコンランド西友上田店 (0268)26-3969●松本　遠兵 (0263)32-6350●金沢　うつのみや片町店 (0762)21-6136●富山　丸の内カラー駅前店 (0764)41-2500●福井　エジソン (0776)26-2228/だるまや西武7F マイコンショップ (0776)27-0111●沼津　メルバ沼津 (0559)22-4858/すみやパソコンアイランド沼津店 (0559)23-5700●静岡　メルバ静岡 (054)254-5338/すみやパソコンアイランド静岡国吉田店 (054)263-5900/すみやパソコンアイランド静岡駅前店 (054)255-8819●富士　メルバ富士店 (0545)51-8022●焼津　メルバ焼津店 (054)626-0181●浜松　メルバ浜松本店 (053)464-8412/ホーエー家電有楽店 (053)453-1441/コムロード浜松店 (053)453-0614●名古屋　EIDENテクノ名古屋 (052)581-1241/パソコンショップコムロード (052)263-5828/ちくさ正文館書店ターミナル店 (052)732-3601/カトー無線電機電気館4F (052)264-1534/マルゼンムセン 第一アメ横

ブラザー工業株式会社　〒467 名古屋市瑞穂区苗代町2番1号
TAKERU事務局 (052)824-2493
東京営業所 (03)3274-6916
大阪営業所 (06)252-4234

パソコンソフト自販機 TAKERU

TAKERUから初めての本格的・月刊ディスクマガジンがスタート

TAKERUディスクわぁるど

NEW TAKERUスタートと同時に募集を開始した、ユーザーズクラブ「TAKERU CLUB」。その会員数は、1991年12月1日現在で、ナント／約35,000人〃
また現在も月4,000人のハイペースでどんどんクラブメンバーは増えている／コミュニケーションペーパー「TAKERUわぁるど」も、創刊準備号・創刊号とただ今順調に発行中／
この「TAKERU CLUB」の世界をより広げるべく計画されたのが、ディスクマガジン「TAKERUディスクわぁるど」の発行なのだ〃毎月定期的に発売される「TAKERUディスクわぁるど」は単に体験版・デモをのせる広告的なモノじゃないヨ／(体験版・デモもあるけどネ)より君達(特にTAKERUユーザーのキミっ／)の身近なところにいるマガジンでありたいと思っているのだ。
どの号をとっても十分楽しめるゲームや役立ち情報、君達の声や意見をどんどん反映させた楽しいディスクマガジン、それが「TAKERUディスクわぁるど」。マガジンの案内役は、「TAKERU CLUB」から生まれたキャラクター「TAKEPON(たけぽん)」。とってもキュートなTAKEPONと一緒に「TAKERUディスクわぁるど」をのぞけば、きっとクラブメンバーであることが、幸せに感じられてしまうよ／えっ何？まだクラブに入ってない!?そんなキミは、この「ディスクわぁるど」でクラブの楽しさをよーく知るように〃そしてすぐ入会しちゃえば、一層「ディスクわぁるど」がオモシロクなるのだ／

案内役は、TAKERU CLUBから生まれたキャラクター TAKE(タケ) PON(ポン)だ!

Vol.01 のなかみ

①**アートリバース**(かわいいキャラクターでプレイするオセロゲーム)
②**クックで喰う**(男の子むけクッキングコーナー、講師は宮本クッキングスクール、宮本先生)
③**街へ繰り出そう**(ディスク上でTAKEPONがTAKERU設置店を紹介しちゃう。今回は秋葉原マップの巻)
④**真夜中の足音**(世の中で起きているこわくて不思議な話のコーナー)
⑤**ディスクだよ全員集合**(ユーザーコーナー。イラストや投稿をただ今募集中)

お　ま　け

〈その1〉 日本ファルコム「ブランディッシュ体験版およびデモ」
〈その2〉 ログインRPGツクール 本家チャイムズ「チャイムズクエスト」で作ったサンプルゲーム

今後、連載アドベンチャーゲーム、TAKEPONが活躍するゲームなど、計画中……！

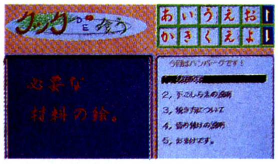

92年1月末日発売予定
(月刊/毎月末日発売)

TAKERU価格 ¥2,900(税込)
■PC9801VM/UVシリーズ
■制作/企画：ファルコムプランニングオフィス他、多数協力ソフトハウス

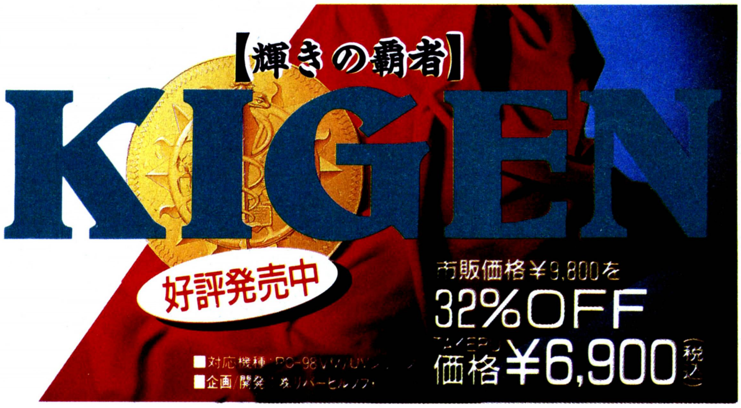

設置店リスト

店 (052)263-1626/EIDENテクノ大須 (052)252-0181/トップカメラ4F (052)971-0111/J&P大須店 (052)262-1141/EIDENメディア大須 (052)242-8591/マルゼンムセン名古屋第2アメ横店 (052)263-6162●小牧 EIDENテクノ小牧 (0568)75-4261/EIDEN鳴海店 (052)895-2271●豊橋 EIDENテクノ豊橋 (0532)52-1231●岡崎 ジャスコ岡崎店4F (0564)23-4960/EIDEN岡崎店 (0564)53-2722●豊田 ジャスコ豊田店パソコンショップJPC (0565)35-1761●岐阜 パソコンショップコムロード岐阜店 (0582)66-0288●大垣 スイテック大垣ヤナゲン店A館6F (0584)81-3491●津 KawaiOA 津店 (0592)26-0111●四日市 Kawaiカデンワールド四日市 (0593)54-3366●伊勢 河合ムセンELFA 3F (0596)22-1111●松阪 KawaiBax店6F (0598)26-0111●大津 西武百貨店大津 (0775)21-0111●日本橋 J&Pテクノランド (06)634-1211/J&Pメディアランド (06)634-1511/ニノミヤエレランド (06)632-2038/ニノックスコア日本橋店 (06)647-2038●難波 ニノミヤパソコンランド難波店 (06)643-3217/J&Pコスモランド (06)634-3111●梅田 ニノックス駅前第4ビル店 (06)341-2031/エキサイト阪急三番街店 (06)374-3311●高槻 J&P高槻店 (0726)85-1212●八尾 西武百貨店八尾店 (0729)97-0111●京都 J&P京都近鉄店 (075)341-5769/タニヤマムセンやましな電遊館 大翔第一ビル1F (075)595-0200●和歌山 J&P和歌山店 (0734)28-1441●神戸 星電社三宮本店C-SPACE (078)391-8171/ダイエーさんのみや電器館パレックス (078)391-7911/J&Pさんのみや1ばん館 (078)231-2111●姫路 J&P姫路店 (0792)22-1221/コンパックス (0792)94-8244●岡山 岡山VIVRE21 (0862)32-8881/ダイイチ岡山パソコンCiTY (0862)27-3011/ベストマイコン岡山パソコン館(ジョリービル) (0862)23-7107●倉敷 ファソランド (0864)25-4701●広島 松本無線パーツ (082)243-4451/ダイイチ広島パソコンCiTY (082)248-4343/ダイイチ五日市パソコンCiTY (0829)24-2111●呉 ダイイチ呉パソコンCiTY (0823)25-6511●高松 MOVE CO.,LTD. (0878)61-6171●徳島 徳島そごう7F (0886)25-4056●高知 デンキのタグチ (0888)23-0181●松山 ダイイチ松山パソコンCiTY (0899)31-6711●北九州 ベストマイコン小倉パソコン館 (093)551-6281●福岡 ベストマイコン福岡店 (092)781-7131/寿屋エレデ博多 (092)281-4411/黒崎パソコンステーション (093)621-3541●久留米 ベストマイコン久留米OA館 (0942)38-0111●長崎 ベスト電器長崎パソコン館 (0958)28-1188●佐世保 ベスト電器佐世保OA館 (0956)22-8660●熊本 寿屋本荘店 (096)372-5411/ベストマイコン熊本パソコン館 (096)322-4180/J&P熊本店(ファインビルB1F) (096)359-7800●鹿児島 ベスト電器鹿児島パソコン館 (0992)23-2081●大分 ベストマイコン大分パソコン館 (0975)32-9396●宮崎 宮崎寿屋百貨店7F (0985)27-4111/ベスト電器宮崎パソコン館 (0985)22-8325●那覇 ベスト電器那覇店6F (098)862-7588●山形 デンコードー山形本店 (0236)23-1055●酒田 デンコードー酒田店 (0234)24-5885●一関 デンコードー一関店 (0191)25-2440●福島 オリエンタルレコード (0245)21-2101●横浜 Piw/ぴゅう横浜店 (045)661-1543●藤沢 フォーミュラ (0466)24-3923●岩国 ダイイチ岩国店 (0827)21-2111●徳山 ダイイチ徳山店 (0834)21-1590●三鷹 ラオックス三鷹店 (0422)32-3741●浦和 ラオックス浦和店 (048)824-5311●東京 ヤマギワテクニカ店 (03)3253-0121●調布 ラオックス調布PARCO店 (0424)89-5341●高知 メルバ潮江店 (0888)33-6001●弘前 デンコードDaCひろさき堅田バイパス店 (0172)34-6230●徳島 ジョイメイト徳島店 (0886)55-4559●多治見 EIDENテクノ多治見店 (0572)23-5131●豊田 コムロード豊田店 (0565)32-3932●川崎 シータショップ溝の口 (044)844-5125●浦和 ラオックス南浦和店 (048)861-3111●岸和田 上新電機 岸和田店 (0724)37-1021●米子店 ダイイチ米子店 (0859)33-7211●船橋 ラオックス船橋店 (0474)34-3971●中巨摩郡 ライフインナカゴミ昭和店 (0552)75-8808●浦和 ラオックス南浦和店 (048)861-3111●千代田 インテック(ショールーム) (03)3292-2911●武生 タウンズタケベ (0778)22-9595

※赤い文字のお店は新規設置店です。

通信販売
通信販売をご希望の方は、ソフト名・機種名・住所・氏名・電話番号を明記の上TAKERU事務局まで現金書留でお申し込み下さい。
代金引換は一度、現金書留で申し込んで頂いた方に案内させて頂きます。

DATA WEST
しか、
つくりません。
人材募集
●職種：プログラマ・音楽／●募集人数：若干名／●資格：DAPS、マルチメディアの分野で世界中を「あっ」と言わせたい人で、ゲームソフト開発経験者／●勤務地：大阪市鶴見区放出／●勤務時間：10：00〜19：00／●休日：日曜、祭日、第2・4土曜日、年末年始、夏期、特休、有給休暇他／●待遇：当社規定により優遇／●応募方法：当社まで履歴書（写真貼付）を郵送下さい。尚、音楽希望者は自作の曲と、当社の曲（どれでも可）をご自分で演奏された曲を収録したテープも同封して下さい。書類選考の上、試験日・面接日を連絡します。

ことしも
いいもの
☞ことしのいいもの、その①
The 4th Unit Series WYATT(ワイアット)
※詳しくは、もうしばらくお待ち下さい。
〒538 大阪市鶴見区放出東3丁目8番28号(データウエストビル) TEL.(06)968-1236
データウエスト株式会社

LIFE & DEATH
ライフ デス

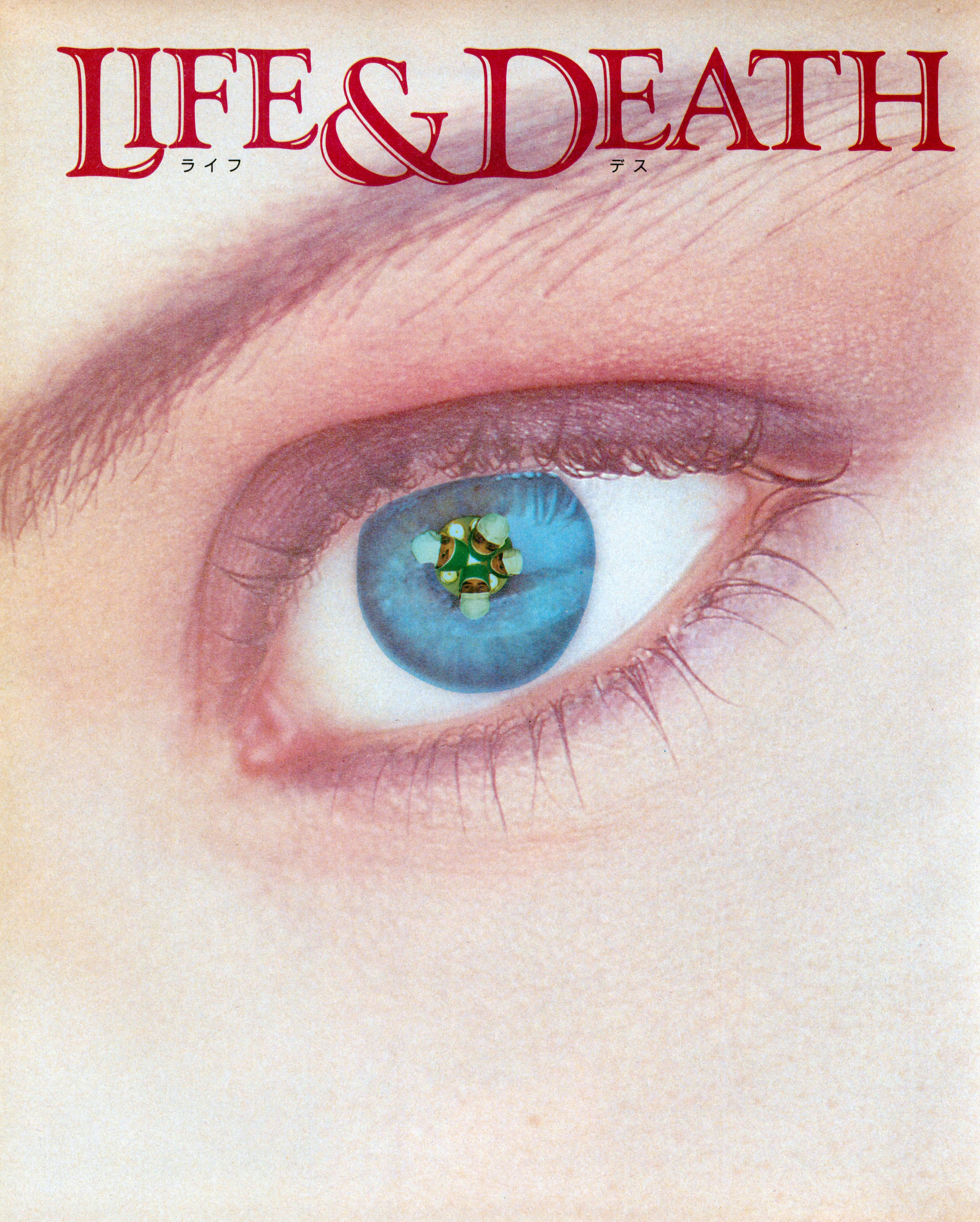

THE SOFTWARE TOOLWORKS

私達は、
生命の神秘に出会った。

日本初登場!! 欧米で大ヒットの外科手術シミュレーションゲーム。

外科医だけに与えられた"手術"という領域を、アカデミックな表現と映像でシミュレートする
究極のメディカルゲーム「Life & Death」。このゲームであなたは、
人体の精緻と生命の神秘、そして生への真摯な眼差しに出会うことだろう。

「このゲームソフトの収益の一部は国際医療機関に寄付される予定です。」

FM TOWNS 1月24日発売

絶賛発売中

価格(税別)¥8,800

■対応機種
FM TOWNS(要メモリ2MB)
PC-9801VM以降(ノート対応)、PC-286・386シリーズ
(要バスマウス 要メモリ640KB 要MS-DOSV2.11/3.10/3.30A/B/C 400ライン アナログディスプレイ対応 初期VMは16色ボードが必要です。)
IBM-PC、J3100・AX・TERADRIVE等互換機 (英語のメッセージ出力になります。メッセージ和訳付き。)
マッキントッシュ

VING
総販売元 有限会社ビング(川崎オフィス)
〒211 神奈川県川崎市中原区小杉御殿町2-53
ユーザーサポート電話:☎044-722-4682(月)〜(金)13:00〜16:00(土日・祝祭日を除く)
発売元(取扱い機種)FM TOWNS ©1992 Japanese version by VING CO., LTD.

AMT ARROW MICRO-TECHS
株式会社 アローマイクロテックス
発売元(取扱い機種)IBM-PC、J3100・AX・TERADRIVE等互換機/マッキントッシュ/
PC-9801VM以降(ノート対応)/PC-286・386シリーズ
©1991 Japanese version by ARROW MICRO-TECHS CORP.

Copyright ©1990 The Software Toolworks, Inc. All right reserved. The Software Toolworks and Life & Death are registered trademark of The Software Toolworks, inc.

ビングアーケードゲームシリーズ

ドライビングゲームの決定版!

TM

タイトーチェイスH.Q. 絶賛発売中!!
FM TOWNS(要2MB)アナログジョイスティック対応
価格(税別)¥9,800

シューティング・パズルゲーム

パラメデス

好評発売中!!
FM TOWNS対応 価格(税別)¥7,800

パラメデス&パズニック 好評発売中!!
ICカード版のノートブックパソコン用ソフト。
FM NOTEBOOK・Panacom PROノート シリーズ対応
価格(税別)¥9,800

QIX(クイックス)系アクション・パズルゲーム

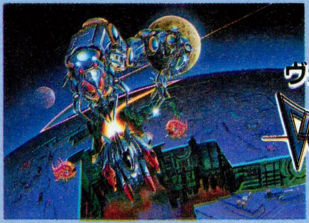

ヴォルフィード

VOLFIED TM

絶賛発売中!!
FM TOWNSメモリ2MB対応 価格(税別)¥8,800
©VING 1991 Licensed from TAITO CORP. TAITO

VING 有限会社ビング

通信販売ご希望の方は、商品名・対応機種名・個数・メディア・住所・氏名・年齢・電話番号を明記し、消費税3%を加算のうえ、下記の有限会社ビングまで現金書留にてお申し込みください。(送料サービス)

〒019-21 刈和野郵便局 私書箱7号
有限会社 ビング行

スタッフ・アルバイター募集

プログラマー/グラフィックデザイナー/
シナリオライター/ゲームデザイナー
■お電話にてご連絡ください。
■お問合せ:☎03-3492-1079
(月)〜(金)13:00〜16:00(祝祭日を除く)
■勤務地:川崎、五反田、札幌、在宅勤務可。

ジョシュア

JOSHUA

WAR SIMULATION GAME

●新開発のアクティブグリッド方式を採用したノンヘックス/ノースクエアの超華麗な「マップ」

マップからヘックスラインを取り除くことにより超華麗なマップをリアルに再現。
独自の距離算定法を用いることでスクエアでマップを区切ることなく距離感を演出。新開発のアクティブグリッド方式で1グリッド5層構造の豊富な情報量を持った綿密なマップを実現。

●凝りに凝り練りに練った「世界観」、「人物設定」、「時代考証」

各シナリオには時代背景、登場人物、国家部族ごとの習慣などきめ細かな設定が行われています。登場人物は総勢100名以上。各人物には個性豊かな性格設定がなされ、その台詞にまでこだわりました。

●オリジナリティの豊富さとリアルさを追求した「コマンド群」

例えば兵器の生産には必要な資源資材を集め、兵員、資金の他、登用した技師に必要期間を与えることが必要です。
勲章を与えた臣下は兵に対する統率力が上がり、民衆が疲弊してくると忠誠心が下がり生産力が落ちてきます。

●ウォーシミュレーションゲームの真髄、「部隊」、「兵器」

兵器から部隊、装備に到るまで全てオリジナル。ゲームの世界を一層盛り上げます。
オリジナル兵器の斬新さと説得力のあるパラメーターはビギナーからSLGマニアまでそのニーズに応えます。

●超リアル、そしてファジー、行軍を阻む「強力な敵」

自軍はもちろん、敵軍団長や航行士(飛行士)そして兵器技師に到るまで詳細にわたるパラメーターを有し、移動、攻撃においては最たるものでその人物の性格までが反映します。

●「戦略モード」、「戦術モード」、そして大迫力の「戦闘アニメーション」

ゲームを戦略モード、戦術モード、戦闘シーンに分けることにより国家経営から戦場においての1部隊の布陣までわかりやすいコマンド体系によりプレイできます。
大迫力の戦闘シーンはアニメーションにこだわるパンサーならではの自信作です。

●新開発ラバーバンドウインドウによるスピーディな操作性

フルマウスオペレーションによる快適な操作とラバーバンドウインドウによる視覚効果はスピーディなプレイを可能にします。

●PC-9801VM以降　5"2HD 5枚組
※VM0 VM2 VM4は16色ボードが必要です。
●PC-9801UV以降 3.5"2HD 5枚組

FM音源対応
HDD対応
標準価格9,700円(税抜き)

大好評発売中

「JOSHUA」完成記念特大キャンペーン実施中
※初期出荷限定版をご購入いただいた方にはもれなくB2版特大ポスター(市価2000円相当)引換券が同梱されています。

異世界伝承
「火薬もなく鉄も少ないそんな時代。しかしそこには飛行船があった。」
新生パンサーソフトウエアが自信をもってお届けする超イマジネイションの世界。
異世界伝承「JOSHUA」。古えの戦いに飛行船が活躍する超華麗な大迫力のウォーシミュレーションゲーム!!
全3シナリオ収録
シナリオ1「伝説の民アトゥール」
シナリオ2「砂塵の丘陵」
シナリオ3「褐色の衛兵」
●FM音源対応(FM音源が搭載された機器ではFM音源対応のBGMや迫力の効果音をお聴きいただけます)
●HDD(ハードディスク)に対応しています。
●MS-DOSシステム(ver.3.10以上)が必要です。
●640KB以上のRAMが必要です。
●バスマウス専用です。(シリアルマウスは使用できません)
●アナログディスプレイが必要です。
(PC-9801VM0/2/4は要アナログ16色ボード)
●拡張メモリ及びEMSメモリをご利用の方は快適な操作性が実現できます。(I/Oバンク方式には対応しておりません。)
※MS-DOSはマイクソフト社の商標です。
HDD(ハードディスク)対応
MS-DOS ver.5.0にて
完全動作確認
SOFT WARE PANTHER
パンサーソフトウェア
PANTHER SOFTWARE CO.,LTD.
全国有名パソコンショップにて迫力の店頭デモ公開
株式会社パンサーソフトウェア
〒108 東京都港区芝浦2-17-2 5F
TEL.03(3798)2760 FAX.03(3798)2286

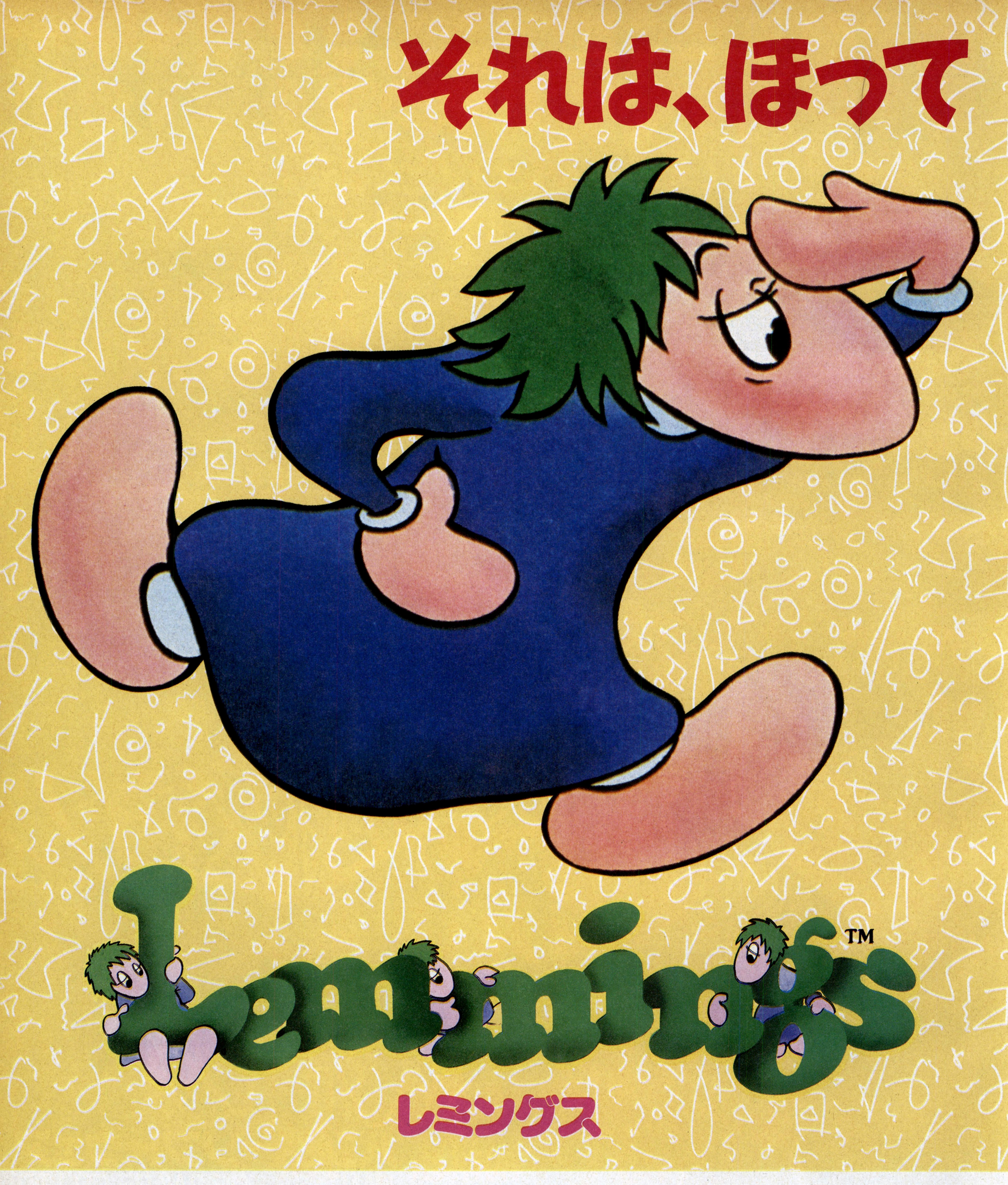
それは、ほって
Lemmings™
レミングス

おけない大冒険。

イギリスからやって来たゆかいなアクションパズルゲーム「レミングス」

ぞろぞろ歩くことしか知らないレミングたち、一歩先には危険がいっぱい。プレイヤーはそんな集団に穴掘りや橋作りなどをさせて出口に連れ出すのだ。なんとクリアしていくステージは100以上。かわいいレミングの命は君にかかっているのだ。

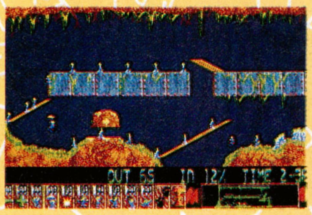

X68000シリーズ
近日発売決定！

好評発売中！
標準価格　7,800円(税別)

【対応機種】 PC-9800・J3100シリーズ(好評発売中)
X68000シリーズ(近日発売)
FM TOWNSシリーズ(来春発売予定)

Published under license from PSYGNOSIS LIMITED, in conjunction with JP International ©1991 PSYGNOSIS LIMITED. All right reserved.
"PSYGNOSIS" and "LEMMINGS" are trademarks of PSYGNOSIS LIMITED and are used with permission.

IMAGINEER CO., LTD. 〒163 東京都新宿区西新宿2-7-1 新宿第一生命ビル
発売元 イマジニア株式会社 お問い合せ――03(3343)8911

あのゴチャキャラがR.P.G.を追求する。パーティがリアルタイムで戦うとどうなるか？
こちらが円陣を組んだらどうでるか？兄弟や友人同士はどうかばいあうのか？
ゴチャキャラだからできる、そんなパーティプレイを「川中島異聞録」は実現させます！

◇オワビの言葉◇ゲームの新たな可能性を求め、私達は日夜戦い続けております。そんな私達に、もう少し時間を下さい。（呉　英二）川中島異聞録は来春に発売が延びました。（グシュン）

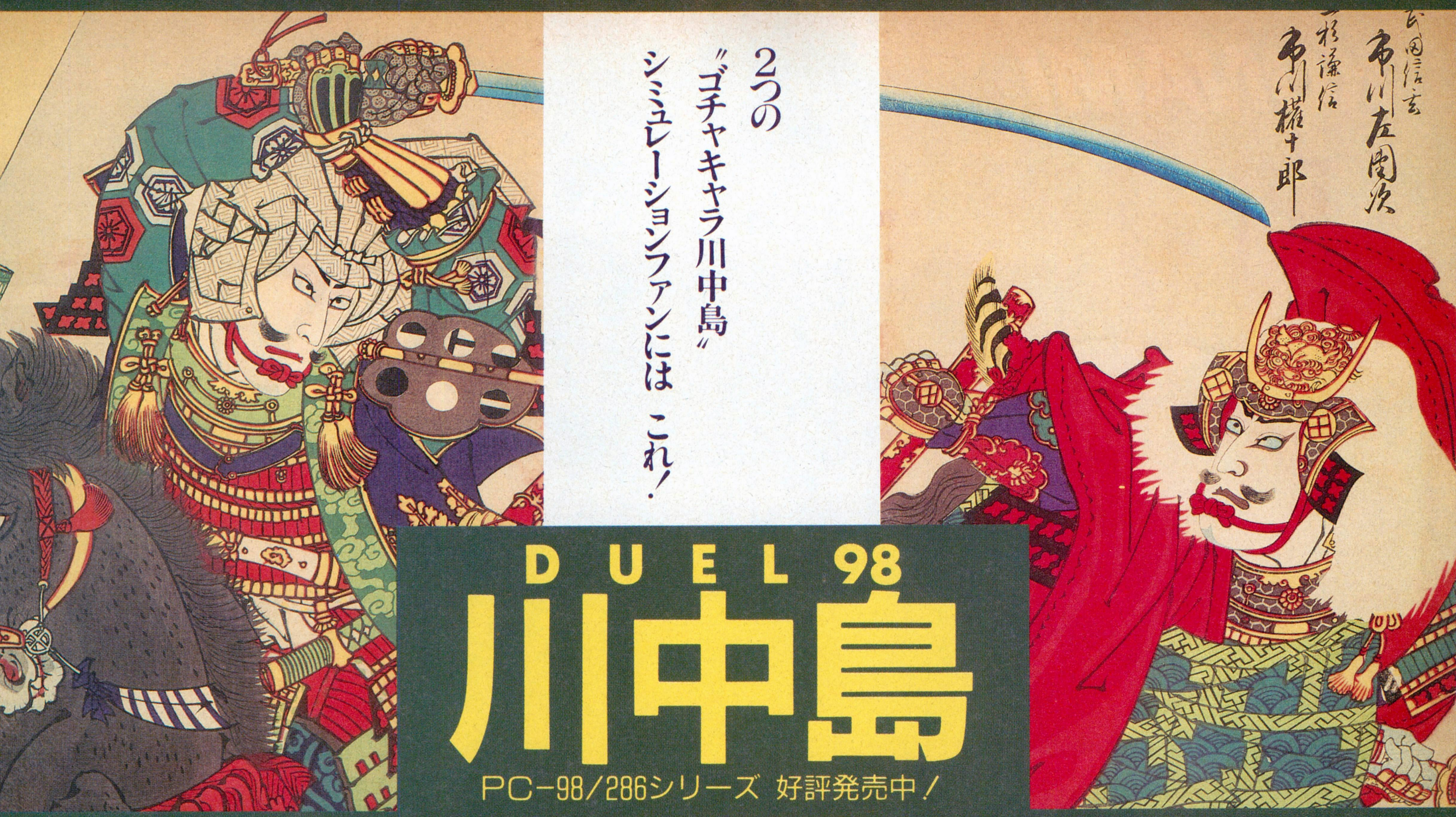

2つの
"ゴチャキャラ川中島"
シミュレーションファンには　これ！

DUEL 98
川中島
PC-98/286シリーズ　好評発売中！

illustration：天野喜孝

X68ユーザーのみなさん
おまたせしております。

X68000 完全移植版
スーパーマルチキャラクターA.R.P.G.
ファースト・クィーン
First Queen II
——砂漠の女王——
好評発売中　8,800円
＊都合により発売が延期になりましたことをお詫び申し上げます。

K.S.K.ゴチャキャラシリーズ		
R.P.G. シルバーゴースト(元祖ゴチャキャラ)	PC-88X1シリーズ	8,800円
R.P.G. ファーストクイーン	PC-98X68000シリーズ	8,800円
R.P.G. ファーストクイーンII	PC-98/286シリーズ	8,800円
S.L.G. DUEL	PC-88シリーズ	8,700円
S.L.G. DUEL MC対応版	PC-88シリーズ	9,000円
S.L.G. DUEL川中島シナリオ(セミオート付)	タケル専用	3,800円
S.L.G. DUEL 98(2部隊コントロール可能)	PC-98シリーズ	8,700円

KSK クレソフト
〒330 埼玉県大宮市大門町3-197
星野第二ビル302号 ☎048(646)0660

お求めはお近くのパソコンショップで。通信販売をご希望の方は住所・氏名・電話番号・商品名・機種名を明記の上、現金書留でお申し込み下さい。

コナミ株式会社 〈東京本社〉〒101 東京都千代田区神田神保町3-25 〈大阪支店〉〒530 大阪市北区梅田1-11-4 〈札幌営業所〉〒060 札幌市中央区北一条西5-2-9

1992 2·7 ON SALE
000
Rの野望
ROLAND's「MT-32」「CM-32L」「CM-64」「SC-55」「CM-300」「CM-500」are applicable for X68000「GRADIUSⅡ」.
Roland
MIDI
MIDI対応機種
THE OFFICIAL ART OF GRADIUSⅡ IN PAK.
¥9,800 (TAX NOT INCLUDED)
©1988,1992 KONAMI ALL RIGHTS RESERVED.
No Copy
このマークは
不法コピー
禁止マークです
ソフトウエア法的保護監視機構
〈福岡営業所〉〒810 福岡市中央区天神2-8-30
*通信販売受付中! お問い合わせは、東京03(3264)5678 コンシューマ営業まで

スーパー上海ドラゴンズアイ

対応機種――――PC-9800シリーズ(VM以降)(PC-286/386) NOTE対応 FM-TOWNS(CD-ROM)

(X-68000 J-3100 MSX2 ※TAKERUにて販売)

© 1991 HOT・B CO., LTD.
© 1990 ACTIVISION. All right reserved. Shanghai II: Dragon's Eye is a trademark of Activision.

株式会社ホット・ビィ
〒162 東京都新宿区新小川町6-29 朝倉ビル6F TEL.03-5261-3903
HOT・B

PC-8801FHシリーズ
(SRシリーズでも動作可能)
5インチ2D(6枚組)
V2モード2ドライブ専用
サウンドボードⅡ対応
要アナログディスプレイ

標準価格8,800円(税別)

Fantasy RPG
FANGS
THE SAGA OF WOLF BLOOD.

好評発売中

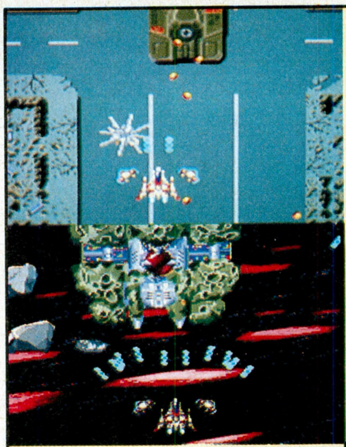

X68000
全シリーズ
5"-2HD(2枚組)E-G269
標準価格7,800円(税別)

CODE-ZERO
X68K初のオリジナル
縦スクロールシューティング
ENIXより、緊急発進!

好評発売中

ENIX 株式会社エニックス
〒169 東京都新宿区大久保1-11-3大東ビル TEL03(5272)2374

WORLD
ワールドゴルフⅢ
GOLF Ⅲ
X68000シリーズ

好評発売中

PC-9801シリーズ
(VM21、UV21以降)
5",3.5"-2HD(2枚組)
要アナログディスプレイ
サウンドボード対応
2ドライブ専用
PC-8801SRシリーズ
5"-2D(5枚組)
V2モード2ドライブ専用
要アナログディスプレイ
サウンドボードⅡ対応
標準価格8,800円(税別)

シミュレーションゲーム
群雄三国志
めざせ全国制覇

好評発売中

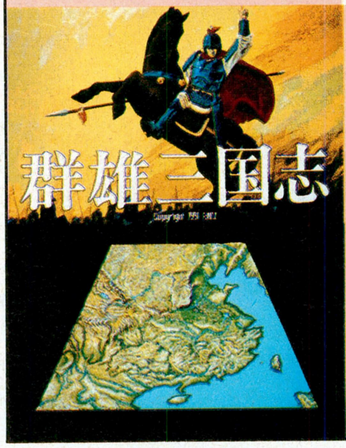

PC-9801VM21以降
EPSON286V/386以降
5"-2HD 1枚組 E-G263
PC-9801UV21以降
EPSON286U以降
3.5"-2HD 1枚組 E-G264
要マウス/要アナログディスプレイ
FM音源対応

標準価格7,800円(税別)

EGS

エニックス・ゲームスクール創設。

ーコンピュータゲームデザイナー養成ー

あのドラクエ・シリーズで知られるエニックス グループの当社が、ゲームデザイナー育成スクールを開校します。
ゲームデザイナーに求められる基礎知識から、企業の即戦力となるレベルまで、
第一線で活躍中の講師陣と綿密なカリキュラムで技術を修得。
さらに、書物、音楽、芸術などを通じ総合的な感性とコミュニケーションの能力を高め、
さまざまなスタッフとの共同作業を実際に経験し、
映画における監督のような表現力を身につけることを主眼としています。
これからますます求められる「ゲームのおもしろさ」がわかるデザイナーの誕生に向け、
情熱があり、元気のある生徒を募集いたします。どんどんチャレンジしてください。

'92 受講生募集中！

- ●募集定員／135人
- ●資　　格／年齢：18歳以上　　学歴：高卒以上
- ●入 学 日／平成４年４月６日
- ●養成期間／１年間：夏季・冬季休暇有り
- ●願書受付／(2次募集) 平成３年12月24日〜平成４年２月20日(必着)
- ●試 験 日／(2次募集) 平成４年３月９日

応募方法

●願書申込みは、ハガキにて受付けます。(電話受付はございません)
住所・氏名・年齢・電話番号・学校名又は会社名を明記の上、開校準備室(入学係)まで。

株式会社 エニックス アカデミー

エニックス・ゲームスクール開校準備室 〒160 新宿区西新宿7-5-25 西新宿木村屋ビル5F
TEL 03(3367)1801
入学B係

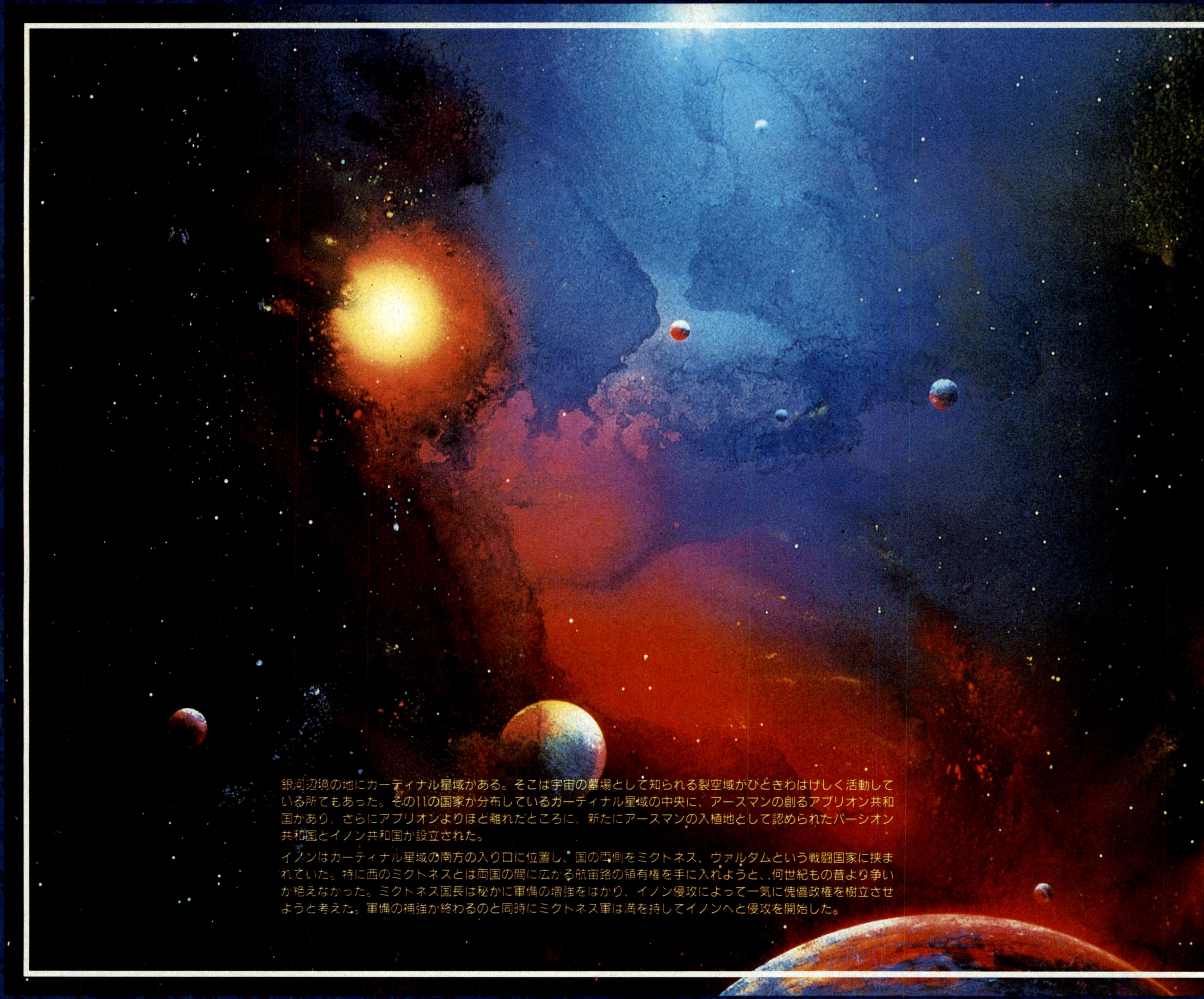

SCENARIO SIMULATION GAME

III

狂嵐の銀河

Schwarzschild

シュヴァルツシルト

惑星デスペラン

■上記の価格には消費税は含まれておりません。
■通信販売をご希望の方は、商品名・機種名・住所・氏名・電話番号を明記の上、3%の消費税を加算して現金書留でお申し込みください。(送料無料)
■工画堂スタジオの商品やゲーム内容に関するお問い合わせは、右記ユーザーサポートへお気軽にどうぞ。
■工画堂スタジオでは開発スタッフ(正社員・契約社員・アルバイト・デバッガー)を募集しています。興味のある方は人事課(TEL:03-3353-7722)までお電話ください。

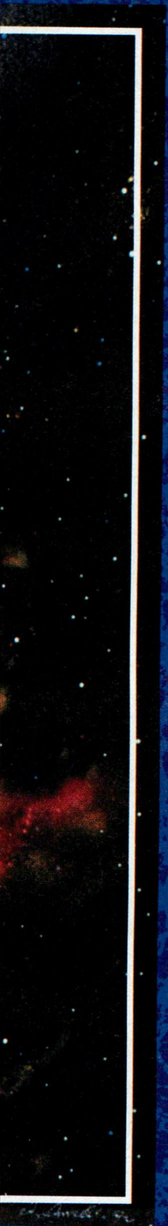

シナリオシミュレーションの第三弾
パワーアップしていよいよ登場!!

シュヴァIII

1月31日発売!!

■予価¥12,800
■PC9801VM以降／PC286・386シリーズ
（98NOTE動作可）
■マウス専用
（要バスマウス／640KB／16色ボード／400ラインアナログCRT）

**シナリオシミュレーションは、
SLG+RPGのおもしろさ。**

もうおなじみ、工画堂スタジオが提案するシナリオシミュレーションは、ロールプレイングゲームのストーリー性の高さと、シミュレーションゲームの緻密さをあわせ持ったタイプのゲーム

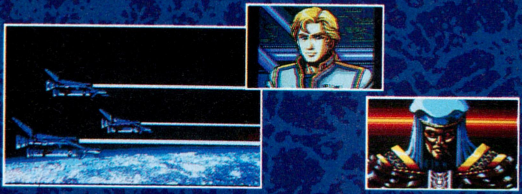

画面写真は現在開発中のものです

さらに充実のシナリオとグラフィック

■イメージが一新した画面デザイン
■プルダウン式のコマンドメニュー
■大きく、より見やすくなったマップ画面
■登場キャラクターのグラフィックがさらに豊富
■さらに迫力の戦闘シーン
■1万2千隻の大艦隊、48種類の新鋭戦艦
など…

ねこさんち～む
KOGADO Software Products
㈱工画堂スタジオ
〒162 東京都新宿区市谷台町11
ユーザーサポート　TEL03-3353-7724

資料請求券

RPG BOOKS
風よ、伝説を奏(かな)でて…
少年の心を忘れずに、
貴方が冒険の世界へ旅立つとき、
その勇気を応援したい。
マイクロデザイン
ロールプレイングBOOKS
Illustration:Akemi Takada
絶賛発売中
「ドラゴンスレイヤー英雄伝説 全機種完全攻略大事典」
●スタジオハード著●B6判
■定価980円（税込）
PCエンジン版とスーパーファミコン版のドラゴンスレイヤー英雄伝説に完全対応した、欲張りな攻略本。また、各ソフトの特徴や違いを楽しく紹介。
「コンピュータRPGの作り方」
●飯島健男&パンドラボックス著
■定価1,900円（税込）
コンピュータRPGを作る上での考え方、テクニック、注意点など、あらゆるノウハウを注ぎ込んだ本。ゲーム設計用紙付。
「テーブルトークRPG入門」
●安田均監修●冒険企画局著
■定価2,000円（税込）
テーブルトークRPGってなに？テーブルトークを遊んだことがない人に分かりやすく、その魅力を紹介。
「RPGカードゲームの作り方」
●翔企画●鈴木銀一郎著
■定価1,900円（税込）
九月姫のイラストにのせて、カードゲームの作り方を紹介。これで人気カードゲームが誰にでも簡単に作れる！ブランクカード付
近日発売
「シナリオ作成のためのRPGパターンBOOK」
●A5版■予価1,900円
著者：冒険企画局 わきあかつぐみ
本書の中のサンプルを組み合わせるだけで誰にでも簡単にシナリオができてしまう。ゲームデザイナー必携の書。
2月上旬発売予定
「ブランディッシュ STORY BOOK」
●A5版■上製本オールカラー
■予価1,900円
著者：鈴木教之 井上克典 共著
大好評発売中のARPG「ブランディッシュ」。そのゲーム世界がコンピュータを飛び出して単行本で登場！
1月下旬発売予定
「RPGゲームマスターになる本① —体験編—」
●A5版■予価1,900円
著者：朱鷺田祐介
テーブルトークRPGのマスターになるための実践本。ゲームマスターとしてのコツや心構えを書いた一冊。実践編も間もなく登場！
★この後も続々刊行！全国の書店・玩具店でお求め下さい。
なお、品切れの場合は、お近くの書店・玩具店にご注文下さい。
株式会社マイクロデザイン出版局
〒104 東京都中央区新富2-4-5 NK新富ビル TEL03(3551)9381 FAX03(3551)9384
Falcom
日本ファルコム(株)のライセンス許諾商品です。
©1991 HUDSON SOFT ©1991 EPOCH CO.,LTD. ©1989、1990 FALCOM
スーパーファミコン*は任天堂の商標です。

tonkin house
トンキンハウス

Neural Cybertank Design and Simulation

OMEGA

オメガ

PC-9801VM以降(XA・LTを除く)
【98NOTE対応】

1月下旬発売予定

予価8700円(税別)

■初期VMには16色ボードが必要です
■要640K
■バスマウス対応

トンキンハウス 東京都文京区本駒込6-14-9 〒113

©1989 Origin System, Inc., a Texas Corporation,U.S.A. ©1989 Micro Magic ©1989 Stuart B.Marks ©1991 TONKIN HOUSE

イラスト・小林源文

第二次世界大戦の全てをあますところなく再現！

○『グロス・ドイッチュラント』は、1939年のドイツ軍のポーランド侵攻にはじまり、以後6年間にわたる第二次世界大戦・ヨーロッパの戦いを1ターン1週間単位でシミュレートする超大型戦略ＳＬＧです。ゲームには19ヵ国が登場。西部戦線、東部戦線、アフリカ戦線の3枚のマップ上で陸・海・空軍を指揮して戦いを繰り広げます。

○登場兵器は、第二次世界大戦で活躍した陸戦兵器107車種、航空機69機種、艦船69クラス（大型艦301隻、小型艦無数）が登場。各兵器の性能も膨大なデータと綿密なリサーチにより、史実通りに再現しました。実際には活躍できなかった試作兵器の超重戦車やジェット戦闘機、ワルター潜水艦など、幻の兵器も多数登場します。

○キャラクター総数は110名。陸軍はロンメル、パットン、モントゴメリー、ジューコフ他の将軍たち。海軍は提督やUボート指揮官、そして空軍は航空団司令と、多数の個性豊かなキャラクターがグラフィック入りで登場し、装甲軍や艦隊、航空団を指揮します。その他に内政、外交、諜報、兵器開発などをプレイヤーの下で受け持つ閣僚たちも登場します。

○夜間爆撃、上陸作戦、パルチザン、装甲部隊の電撃突破などのルールを満載し、ヨーロッパの戦いを精密にシミュレート。ホーミング魚雷やロケット兵器などの新兵器開発や科学技術開発、治安の強化、ラジオ放送による宣伝、スパイの養成など、軍事以外にも多くの戦略的要素を楽しめます。

Groß Deutschland

○対応機種　PC-9801シリーズ
ディスク4枚組
○価　　格　14,800円（税別）

グロス・ドイッチュラント

今春発売予定

発売中

第二次大戦・戦車戦シミュレーション
鋼鉄の騎士
●PC-9801
●PC-88VA
￥7,800

鋼鉄の騎士 シナリオ集
鉄十字章
●PC-9801
●PC-88VA
￥4,800

■『鉄十字章』は『鋼鉄の騎士』のシナリオ集です。プレイするためには『鋼鉄の騎士』が必要です。
■『鉄十字章』はソフトベンダー武尊で発売中です。『鉄十字章』の通信販売は、ブラザー工業TAKERU事務局宛にお申し知みください。お問い合わせは(052)824-2493まで。
■『鋼鉄の騎士』の通信販売は、現金書留または郵便為替で、住所、氏名、機種、メディアを明記の上、ジェネラル・サポート宛にお申し込みください。消費税、送料は当社が負担いたします。
■標準グラフィックモードでご使用ください。

㈱ジェネラル・サポート
〒144 東京都大田区北糀谷2-15-25
東栄ビル202
TEL.03(5705)8932

COMPILE
アドベンチャーゲーム
笑ゥせぇるすまん
3
ココロのスキマ お埋めします
アドベンチャーゲーム「笑ゥせぇるすまん」ついに第3弾登場！
第1弾、第2弾に続き大好評のシリーズ最新作。
第1弾、第2弾も好評発売中！
収録内容
1話 ブルペンエース 4種類のエンディング
2話 重役と窓際 12種類のエンディング
喪黒をさがせ！
●対応機種：NEC PC-9801VM以降 EPSON PC-286・386シリーズ
3.10(火) Disc2枚組 発売予定¥3,980 定価(税別)
Ⓒ藤子Ⓐ・シンエイ・中央公論社・TBS
Ⓒ1992 COMPILE
Ⓒ1992 COMPILE DS98#9
DS98 ディスクステーション98#9
●対応機種：NEC PC9801VM以降/EPSON PC286・386シリーズ
新連載
5か月連載！
3か月分ベスト！
ぱよえ〜ん！
争奪
クイズ
賞金
総額50万円
新連載R.P.G
抱腹絶倒
吉田學園戦記(仮題)
参入 マイクロプローズジャパン
レイルロードタイクーン
その他を予定
1.21(火) Disc3枚組 発売予定 ¥2,980 定価(税別)
DS98これからの予定！
■DS98＃10……2月21日(金)
■DS98＃11……3月17日(火)
■DS98＃12……4月21日(火)
バックナンバー 表示価格は税別
■NEC PC-9801VM以降・EPSON PC-286 386シリーズ
DS98＃0……2,900円
DS98創刊号 ＃2〜5 EX＃1〜3 MAP & CONSTRUCTION……3,980円
DS98＃6(新創刊)〜＃8……2,980円
笑ゥせぇるすまん①・②……3,980円
魔導物語1-2-3……9,800円
■MSX2・MSX2＋・MSX turbo R用
2月号・4月号〜12月号 ＃21 ＃23〜＃31(DS)……1,940円
＃20 ＃22(DS)……2,980円
＃32 FINAL……8,800円
●創刊準備号〜7号までと3月号(DS＃10)は完売
●＃9と＃22は在庫品薄
春号……3,980円
初夏号(DSSP)……4,800円
夏休み号 秋号 クリスマス号(DSSP)にゃんぴ(DSDX＃3)
ルーンマスターII(DX＃1)魔導師ラルバ総集編(DX＃2)……3,880円
真・魔王ゴルベリアス ランダーの冒険III……7,800円
ゴルビーのパイプライン大作戦 三国英傑伝 ドラゴンクイズ ぷよぷよ 6,800円
通信販売は現金書留か定額為替でお願いします
商品の定価＋消費税＋送料210円(速達は420円)を欲しい商品名と、あなたの住所、氏名、電話番号、使用機種名を書いた紙と一緒に下記の住所までお送り下さい
封筒の表には「通販希望の願い」と明記して下さい
〒732 広島市南区大須賀町17-5 シャンボール広交210号 PHONE(082)263-6165(ユーザーテレホン)
株式会社コンパイル

第二のメモリーユニット発見

Tale of The Planet Mercury

MERCURY 2

好評発売中
PC9801VM以降
9,800円（消費税別）

マーキュリー2 水星の物語

遥かな時間を越えて明かされるマーキュリー誕生の秘密

次第に明らかにされる人類誕生の歴史マーキュリーストーリー、

待望の第2章アイソメトリックビューに加えMIDI対応

斬新な戦闘画面はさらにパワーアップ

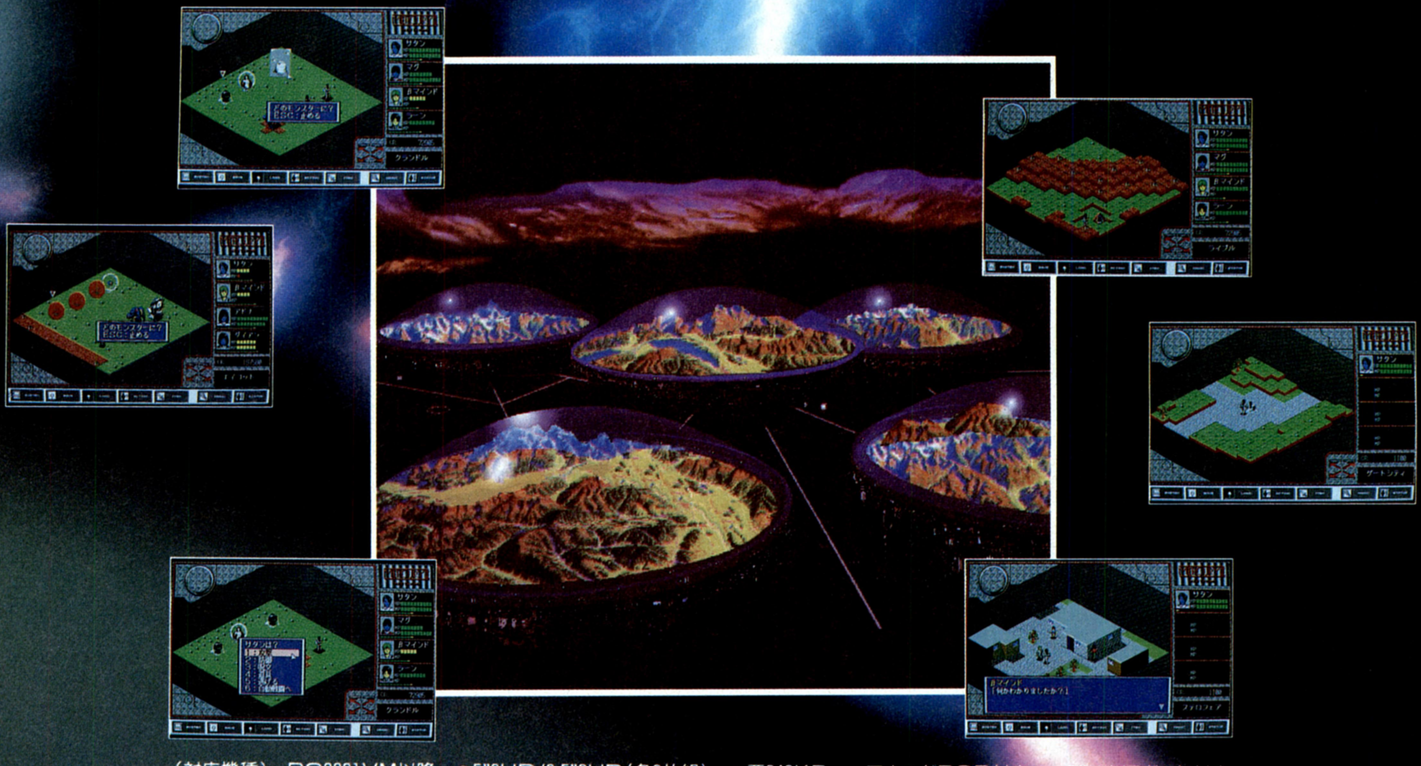

〔対応機種〕 PC9801VM以降 ●5"2HD/3.5"2HD（各3枚組） ●要640KB ●アナログRGB対応 ●FM音源ボード対応
●MDI対応 ●マウス対応 ●16色ボード必要（PC9801VM）

3,000本限定、ソフト（マーキュリー2）とCD（マーキュリー ザ プライム マスター）を合わせ11,800円（消費税別）で販売

maxima

■制作・発売元
マキシマ
大阪市浪速区塩草3-3-26 TEL(06)561-2215
札幌・広島 TEL(082)924-5061

●お求めはお近くのパソコンショップで、通信販売をご希望の場合は使用機種名、住所、氏名、電話番号を明記の上、当社まで現金書留でお申し込みください。（送料無料）
当社は当社が著作権を有する本ソフトウェアの複製行為、及び賃貸（レンタル）行為について、これを一切許可しておりません。もし違反した場合は懲役又は罰金が課せられます。

MICRO PROSE
マイクロプロースジャパン株式会社
〒183 東京都府中市宮西町1-16-3
第一みよしビル5F ☎0423-33-7781
ユーザーサポート係 ☎0423-33-7785

「鉄道王へ」

絶・賛・発・売・中

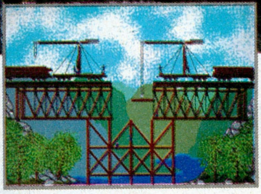

※この画面写真は、IBM-PC版です。

鉄道創設シミュレーションゲーム

広大な土地に男たちの野望とロマンが渦巻く1800年代アメリカ、イギリス、ヨーロッパ鉄道黄金時代。
男たちは1本のレールの上に夢を馳せ、互いに熾烈な経営戦争を繰り広げていた。
鉄道創設とマネーゲーム、会社の拡張と買収、株の買い占め。
ライバルとの戦いに勝ち抜き、最後に膨大な利益を残した者だけが
全ての権力を手にすることができる時代だった。

■PC-9801VM2/UV2以降
5"2HD/3.5"2HD…………定価11,800円
■IBM-PC(AX/J3100)……定価10,900円
■Macintosh…………………定価12,900円

好評発売中！

マイクロプローズのシミュレーションゲーム

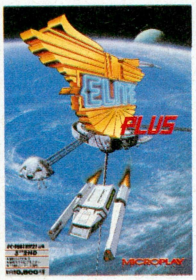

ELITE（エリート）

迫力の3Dポリゴン画面で繰り広げられる、スペースロールプレイングゲーム。

IBM-PC(AX/J3100)……定価9,900円

98版 92年3月発売
PC-9801VM21以降
5"2HD/3.5"2HD…………定価10,800円

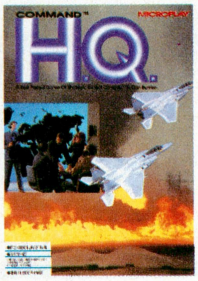

COMMAND H.Q.（コマンド）

連合軍最高司令官として数多くの戦略兵器を駆使、あなたは自軍を勝利へ導いてゆく。豊富なシナリオとリアルなグラフィックで、初級者から上級者まで楽しめる軍事戦略シミュレーションゲーム。

IBM-PC(AX/J3100)…定価10,900円

98版 近日発売
PC-9801VM21以降
5"2HD/3.5"2HD…………定価11,800円

Red Storm Rising（レッド ストーム ライジング）

トム・クランシーの同名小説を基に開発された原子力潜水艦シミュレーション。

IBM-PC(AX/J3100)……定価9,900円
Amiga…………………定価8,900円
PC-9801VM2/UV2以降
5"2HD/3.5"2HD…………定価10,800円

Starglider 2（スターグライダー）

宇宙空間を舞台にした、シューティングも楽しめる3Dフライトシミュレーション。

IBM-PC(AX/J3100)……定価8,900円
Macintosh……………定価9,900円
PC-9801VM2/UV2以降
5"2HD/3.5"2HD…………定価9,800円

F-15 Strike Eagle II（ストライク イーグル）

米空軍の主力戦闘機F-15をリアルに再現した3Dフライトシミュレーション。

IBM-PC(AX/J3100)……定価9,900円
Amiga…………………定価10,900円
PC-9801VM2/UV2以降
5"2HD/3.5"2HD…………定価10,800円
X68000…………………定価10,800円

※X68000版は、パッケージには要2MBと表示されておりますが、メインメモリ1MBでも動作可能です。

お近くのパソコンショップになかった場合は、商品名、機種名、住所、氏名、電話番号を明記の上、当社宛現金書留にてお申込下さい（送料無料）。尚、クレジットカードでの御購入もできます。
御使用になれるカードは、VISA、UCです。詳しくは当社へ直接お問いあわせ下さい。 ※表示価格には全て、消費税は含まれておりません。

おいでよ！いくつになっても心は少年のパソコン狂。

当社には、若いスタッフはもちろん、30代、40代になっても、パソコンを前にすると好奇心いっぱいの少年の顔になるパソコン狂が勢ぞろい。おかげで、ハードディスクのユーティリティソフト「WSBACK」をはじめとするビジネスソフトから、近年爆発的人気を得たレーシングゲーム「グランプリサーカス」まで、その活躍範囲が大きく拡がっています。まだまだ、面白いプランがめじろおし。応援してくれる仲間がほしいのです。いくつになってもパソコン少年の好奇心と情熱を失わない方、ぜひ当社へ一度ご来社ください。

情熱と才能ある スタッフ募集

- **職種** ①開発
  - プログラマー

  ②編集・制作（出版、広告）
  - テクニカルライター
  - グラフィックデザイナー

  ③製品企画・マーケティング
  - プロダクツプランナー
  - マーケティングプランナー

  ④営業
  - ユーザーサポート
- **年齢** 20〜35才位まで。
- **資格** ①②③は経験2年以上ある方。
- **給与** 経験・実力により優遇します。
- **待遇** 昇給年1回、賞与年2回、交通費支給、諸手当、福利厚生、厚生施設、社会保険、社員旅行
- **休日** 日曜・祝祭日、土曜（月2回）、年末年始、有給、慶弔
- **応募方法** 履歴書（写真貼付）を弊社までご送付ください。1週間以内に面接日をご連絡いたします。
  ※なお応募書類は一切返却いたしません。応募の秘密は厳守します。
- **宛先** 株式会社ウエストサイド人事部

WEST SIDE 株式会社 ウエストサイド
〒661 兵庫県尼崎市武庫之荘1丁目11-5 湯川ビル TEL (06)436-2799 FAX (06)436-9550

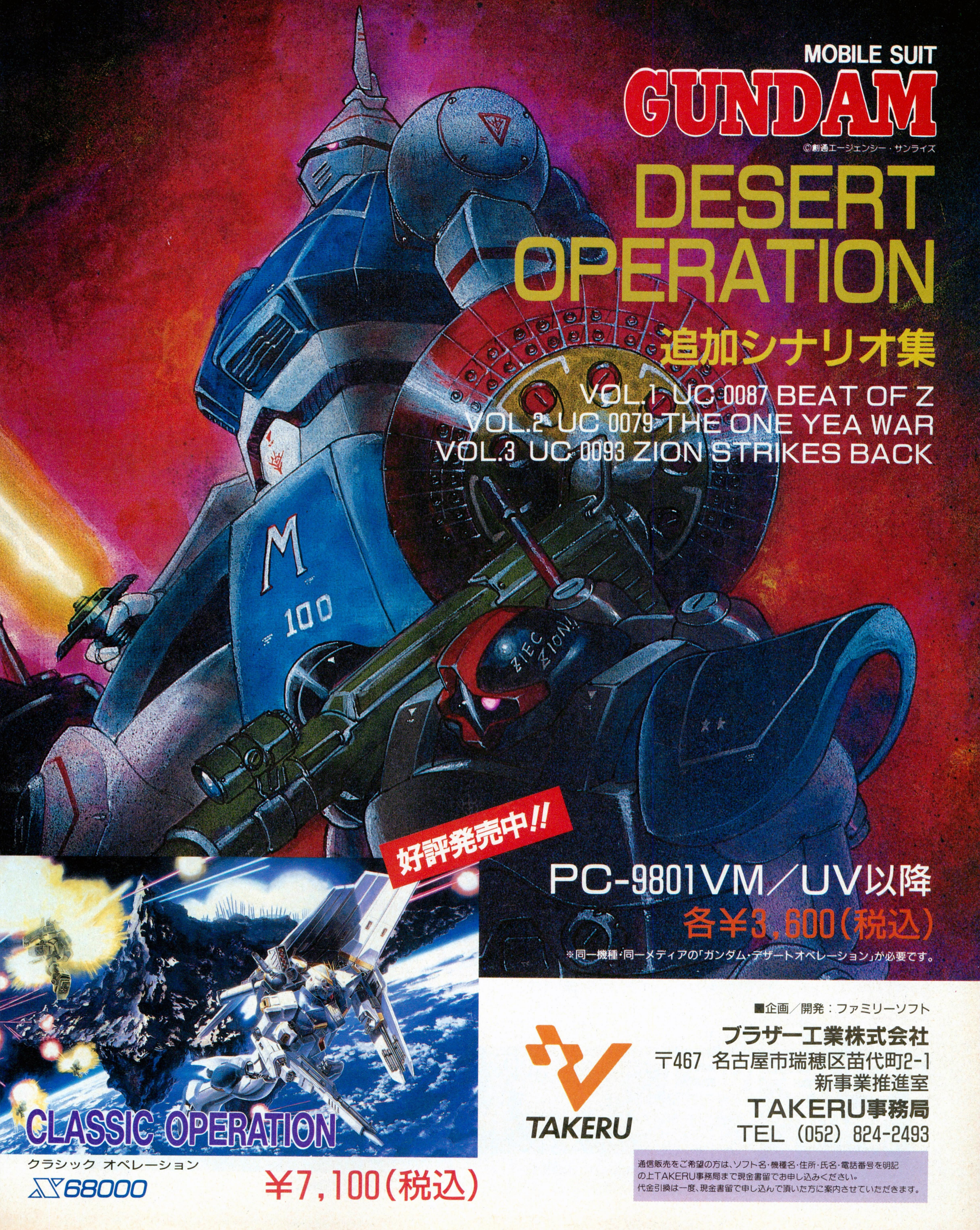

MOBILE SUIT
GUNDAM
©創通エージェンシー・サンライズ
DESERT OPERATION
追加シナリオ集
VOL.1 UC 0087 BEAT OF Z
VOL.2 UC 0079 THE ONE YEA WAR
VOL.3 UC 0093 ZION STRIKES BACK
M
100
好評発売中!!
PC-9801VM／UV以降
各¥3,600(税込)
※同一機種・同一メディアの「ガンダム・デザートオペレーション」が必要です。
CLASSIC OPERATION
クラシック オペレーション
X68000
¥7,100(税込)
■企画／開発：ファミリーソフト
TAKERU
ブラザー工業株式会社
〒467 名古屋市瑞穂区苗代町2-1
新事業推進室
TAKERU事務局
TEL (052) 824-2493
通信販売をご希望の方は、ソフト名・機種名・住所・氏名・電話番号を明記の上TAKERU事務局まで現金書留でお申し込みください。
代金引換は一度、現金書留で申し込んで頂いた方に案内させていただきます。

©IGS CORPORATION 1991 LICENSED TO DATT
販売元 株式会社エス・ピー・エス
衝撃体験!!
メタモルフォーゼ
シューティング
Cyber core ™
100年以上にもわたる探査飛行を終えて地球に帰還した探険隊の見たものは昆虫状の生物が支配する異形の世界だった…
サイバーコア
好評発売中!!
X68000
GS-203 5″2HD
¥7,800
(税別)
魔法使いのトレミーが
王国を救うために
ドラコリスクを倒しに
旅に出発したぞ!!
THE FAIRYLAND STORY ™
X68000
GS-202 5″2HD
¥6,800(税別)
絶賛好評発売中!!
© TAITO CORP LICENSED TO SPS
SPS-NET TEL(0245)46-1167(代)
Tri-P接続ホスト局
入会方法
この度、入会手続が変わりました!!
SPS-NETへ入会ご希望の方は今すぐSPS-NET 0245-46-1167へGUESTアクセスしよう!
詳しくは、会員情報(W)の入会方法の案内を御覧下さい。
登録料¥3,000(税別)
会費無料
SPS
オークラボーリング
信夫橋
旧4号線
沖高バス停
セブンイレブン
福島駅
東北本線
(株)エス・ピー・エス
SPS
〒960福島市太平寺字過吹24-1 ☎(0245)45-5777
FAX(0245)45-1804(GII,GIII)
当社の製品は全国の有名デパート、パソコンショップでお求めになれます。尚、お求めになれない場合、郵便局にてお申し込みください。●口座番号 郡山5-12298 ●加入者名(株)エス・ピー・エス ●金額 代金に3%の消費税を加算した額●通信欄(裏面)ご希望ゲームソフト名、数量、代金合計、年齢、氏名、機種名、テープかディスクの種類。(一週間以上かかりますので、お急ぎの方は現金書留をご利用ください。その場合、おつりのいらないようにお願いします。

Spindizzy II

スピンディジー II

Arsys

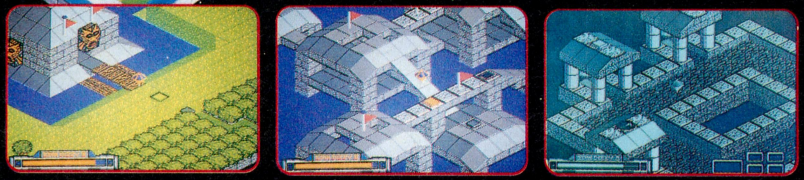

※上の画面は98NOTEの液晶画面です

★イギリス生まれの人気ゲーム、ついに日本上陸!
★ノート対応なので気軽にどこでもプレイOK!
★セーブ機能でなんどでもやり直し可能!
★ノーマルモードとハイスピードモードの2モード設定!

GERALD※を操作して、アイテムを集め、マップ上のパズルを解き、新たなマップへとワープせよ!

操作に慣れれば慣れるほど、ハマるアクションゲーム。アクションゲーム・ファンからパズルゲーム・ファンまで、幅広く楽しめます。

※GERALD(Geographical Environmental Reconnaissance And Land-mapping Device)

■PC-9801VM21, UV2以降(要640KB)/PC-286·386シリーズ(ノート対応)
■F.M音源/ジョイスティック対応

5"2HD/3.5"2HD ¥8,700(税別) 好評発売中!!

※X68000版も開発中!!

Spin Dizzy is a trademark of Activision.
©1990 Activision. ©Used under license from Activision. All rights reserved. ©Arsys Software, Inc.

開発 発売元:アルシスソフトウェア
〒857 佐世保市松浦町5-13 グリーンビル3F
TEL.0956(22)3881

●通信販売のお知らせ●
1使用機種名 2商品名 3住所 4お名前 5電話番号を明記し、現金書留にて弊社へお申し込みください

風雅セレクション 1

好評発売中

どうにも止まらない!!

思考型パズルを風雅が創るとこうなった。
1つのパッケージに2つのゲーム。

1月の、とある金曜日。
3+4は7だから、9から2引いて!? ああっダメだ! 「カルカッタ」は僕には向かない。「メイズクエスト」にしよう……このブロックを上にして、こっちを下に、ようし、これで出られ……ない——今夜も眠れそうもない。

「風雅セレクション1」MIDI対応記念!! MIDIボートプレゼント!!

①メイズクエスト 2周クリア
風雅セレクション1のメイズクエスト2周目クリアなさった方の中から抽選で1名様にローランド社製ミュージ郎Jr.BOARD、100名様にオリジナル記念品をプレゼントさせていただきます。期間は平成4年4月末日まで。

②メイズクエスト マップコンテスト
メイズクエスト付属のコンストラクションエディタで作成した、オリジナルマップを募集してます。当社にて審査を行い、特に優秀な作品2作にローランド社製ミュージ郎 Jr.BOARDを、その他優秀な作品にはオリジナル記念品をプレゼントさせていただきます。
期間は平成4年8月末日まで。ご応募お待ちしてます。

応募方法■詳しくは製品のマニュアル及び製品内のメッセージをご覧ください。
発　　表■発送をもって替えさせていただきます。

●PC9801・PC286/386シリーズ(note対応) ●FM音源およびMIDI対応(ローランド社製:MT32/CM32L/CM64/CM500) ●マウス対応　¥8,800(税別)

風雅システム　〒939 富山市悪王寺67
TEL:0764-29-6791
(受付/月〜金15:00〜19:00)

通信販売　通販ご希望の方は、機種名、住所、氏名、電話番号、個数を明記の上現金書留もしくは郵便振替(口座No. 金沢6-21893)にて「風雅システム」までお申込み下さい。即日発送します。(送料無料)

GENOCIDE2

MASTER OF THE DARK COMMUNION

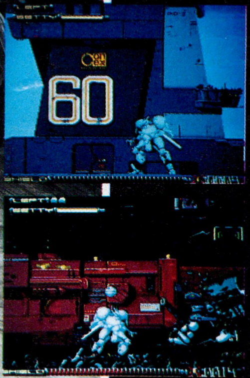

あれから50年‥‥。関節工学及び伝達技術の発達により急速な発展を遂げた大企業"CONEX"は、その高水準の開発技術でトレーサー兵器の世界シェアの大半を手中に納めていた。そのCONEXの某大国との不穏な動きを察知したI・P・Cは、世界を危機に陥れると思われるCONEX製大型兵器を使用した某大国との共同作戦を阻止すべく、バイオニクス戦士竜ヶ崎健を筆頭に今夜行動を開始する。

好評発売中

ジェノサイド2

for X68000

¥8,800 MIDI対応

（消費税は含まれておりません。）

ZOOM COMPUTER SOFT CREATE

●通信販売ご希望の方は商品名・住所・氏名・電話番号を明記の上、現金書留で当社宛お送り下さい。（送料無料）

株式会社ズーム 札幌市中央区北1条西20丁目46-133〈DEVEX120 6F〉〒064 TEL:011-613-0191

KILL THE TARGET!
GUY
プレーヤーは世界征服を企む悪の組織「ディノジーン」のボスとなり手始めに日本の制圧を開始します。ゲームの目的は日本の各エリアに「アジト」を建設、「支配度」を100%にすることです。アジト建設や誘拐工作中にGUYが現われて工作の邪魔をします。
はたして君は日本を手中に収めることができるか?
成るか　日本征服!
大好評発売中!
予価12,800円(外税)
■PC-9801Vシリーズ対応(VM系は要16色ボード)
■要RAM640KB
■5/3.5 2HD×3枚組
■バスマウス対応
※このゲームの仕様は、余儀なく変更する場合があります。
NEW TYPE SIMULATION GAME
初回限定版4000本
●オリジナルフォトアルバム●ステッカー
●GUYプロモーションビデオ付
初回出荷4,000本以外はプレミアム商品は付きません。
●お買い求めは、全国パソコンショップにて。
●通信販売(送料無料)をご希望の方は、住所・氏名・郵便番号・商品名・機種名・メディア名を明記して消費税3%を同封の上現金書留にてお申し込み下さい。
■発売元■
SPACE CREATIVE STAFF
DoA
有限会社 ドア
東京都大田区北馬込2-34-6 アルファ馬込
(お問合せ先)東京03-3774-1939
■LICENSED■
401
MOTIVATION PLANNING OFFICE
有限会社 アドスタジオ401
〒158 東京都世田谷区奥沢6-33-9
第一内海ビル301

"本能寺"の運命を覆(くつがえ)すのは誰だ。

信長の魂に導かれし数多の者たちよ。
悲願の天下布武は、
もう実現しただろうか。

史実を無視した荒唐無稽な展開を排除し、
かってないリアリティを実現した〈GE・TEN〉。
SLGの常識をくつがえして、さらに話題騒然。

絶賛発売中!

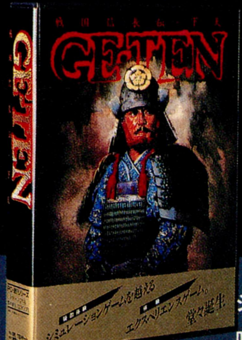

シミュレーション(疑似体験)ゲームにはない生々しさで大反響を呼ぶエクスペリエンス(体験)ゲーム、〈GE・TEN〉。その秘密は「因果関係」の概念を盛り込んだところにある。史実に反したプレーも可能だが、その因果応報からまぬがれることはできない。しかもゲームの進行はリアルタイム。前代未聞の緊迫感に、あなたはどこまで耐えられるだろうか。信長になりかわり戦火の地へ、いざ。

戦国信長伝・下天

GE・TEN

"GE・TEN"をお買い上げいただきユーザー登録カードをお送りいただいた方全員に、**オリジナルテレホンカード**をプレゼント。

標準価格**12,800**円(税別)
PC-9801シリーズ(VM/UV以降)
PC-286、386シリーズ(NOTE対応)
5"2HD/3.5"2HD 2枚組

開発:**GE・TENチーム** 販売:**ホクショー株式会社** 電子機器事業部
〒920 石川県金沢市駅西本町1丁目14番29号 サン金沢ビル7階
TEL.(0762)22-3423 FAX.(0762)22-3883

〈通信販売〉 当社の商品をお近くのパソコンショップでお買い求めになれない場合、商品名、お手持ちのパソコン機種名(詳しく)、住所、氏名、電話番号を明記の上、下記住所まで定価プラス3%消費税分を現金書留にてお申し込み下さい。送料は無料です。
〒920 金沢市駅西本町1丁目14番29号 サン金沢ビル 7階 ホクショー(株) GE・TENチーム 通信販売係

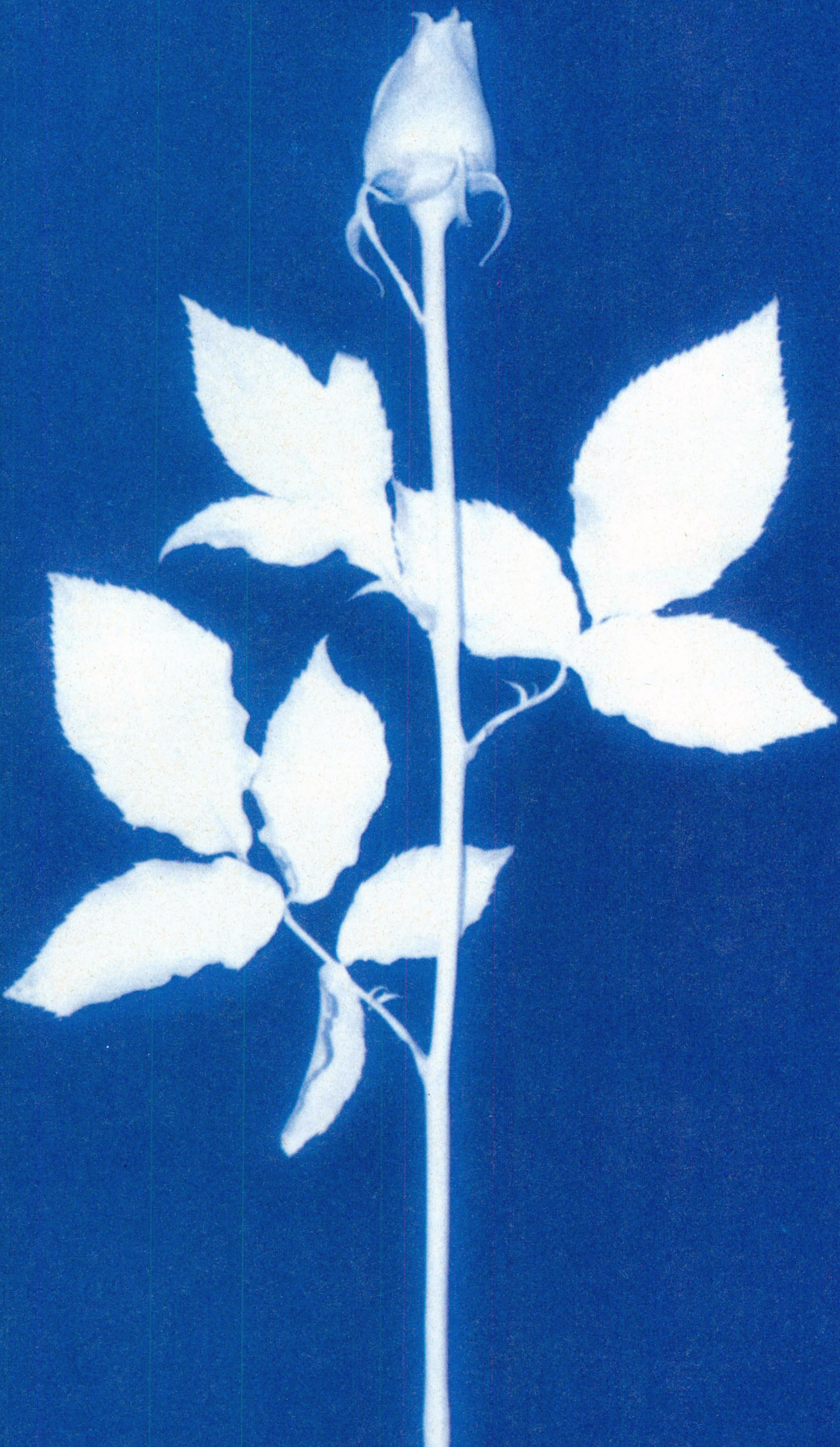

METHOD OF MENTAL AESTHETICS

―心の美学体系―目覚める

Blue

ブルー

Will to power

戦闘ではＡＩ処理にＯＲＶ※の概念を導入し、戦略自体に多様性を持たせました。変化する戦略は戦闘を、よりスリリングに、そしてよりドラマチックにします。
また、戦略システムは結果を予想します。これは実行の直前の段階で都合の良いコマンドを決定する従来タイプの戦略システムとは大きく異なる部分です。
プレーヤーと同様、戦略システムは実行前にあらかじめ結果を予想しながらコマンドを決定するので、まさに両者の読みの深さが勝負を決します。
なおコマンドの設定は、あらかじめフルオートで行われますので、必要に応じて簡単なマニュアル操作で確認、再設定するだけでＯ．Ｋ．です。

※ORV=OPINIONS RELATIVE TO THE VALUE
（価値観に応じた判断）

無限の可能性をもつ自分だけの自由なストーリー。ひとつのシナリオには人の数だけ演じ方があります。
ブルーは、この演じる事の楽しさを大切にし、シナリオが必要以上に手順や手段を問うことはありません。状況に応じて自由に行動し、目的を達成して下さい。
また、宿屋の主人や子供など町の人を仲間に加え、みな次々と強くしてしまうなど、行動次第で冒険ロマンの多彩な展開も楽しむことができます。
その他、シナリオ上の展開があった場合にはプレーヤーの歩んだ道程が簡単に紹介されます。これは、これまでのプレイを振り返る場合など必要な時に、あらすじとしてまとめて見ることも可能です。

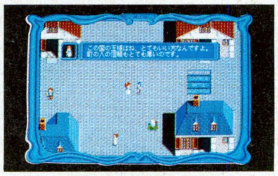

※写真は開発中のものです。

好評発売中・9,700円（税別）

PC-9801シリーズ（VM・UV以降）

- 5"・3.5" 2HD（各３枚組）● 要640KB ● サウンドボード対応
- 要NEC・MS-DOS Ver3.1以上 ● ジョイスティック・マウス対応
- 要400ラインCRT（アナログRGB端子付）● 16色専用

■開発中・FM-TOWNS■

［プロヴィデンツァ］
PC-9801・FM-TOWNS
絶賛発売中！

KINPU KURIN
きんぷくりん

- 広告の商品は、全国の有名パソコンショップでお求めになれます。
- お近くに取扱店がない場合は、住所・氏名・電話番号・商品名・機種名を明記し、消費税を加算の上、当社宛に現金書留にてお申込みください。（送料無料）

スタッフ募集中（プログラム・サウンド・デザイン 他）

- 当社は、当社が著作権を有する本ソフトウェアの複製行為、及び賃貸（レンタル）についてはこれを一切許可しておりません。
- MS-DOSは米国Microsoft社の商標です。

〒982　株式会社ソフコム
仙台市太白区鈎取本町1-10-40 TEL.022(243)3918

KAMEJIMA
『彼』は、何年生き続けるのか？
『彼』は、英雄として認められるか？
FEED
（フィード）
『FEED』は哲学である。
バイオ・ゲーム・ツール『FEED』新発売!!
『FEED』は、ゲームの歴史で初めての、生物を培養するツールです。これまで多くのメーカーが開発して来たゲーム（RPG/アクション/シミュレーション）を島川言成氏が集大成し、弊社開発部と検討し、まったく新しいジャンルのゲームが誕生しました。ゲームに哲学を与えた問題作です。
2029年、無重力状態に於ける金属精練技術は、NASAでさえ実験プラントを軌道上に打ち上げ、細々と特定用途に限られた精練を行なっていた。当然、原料は地球上であらかじめ限界まで精練されたものであったし、最終的に得られる製品（殆どが結晶体であったが）は、飛行士達がポケットに入れて持ち帰るぐらいの量であった。
今、『FEED』の微かな叫びが聞えはじめた。
PC-9801シリーズ対応
¥12,800（税別）
NEC PC-9801シリーズ対応（VM21以降）・EPSON PC-286/386シリーズ対応・5インチまたは3.5インチ2HD・640KB必要・高解像度（640×400）ディスプレイが必要・マウスが必要・FM音源ボード（PC-9826K同等品）対応
●お買い求めは、全国パソコンショップで。
亀島産業株式会社
コミュニケーション事業部
〒106 東京都港区東麻布3-7-3 久永ビル3F
TEL 03(3585)4463 FAX 03(3585)4462

ASCII

真ウィザードリィRPGリプレイ集①

地獄の狂宴

安田 均監修　高井 信とグループSNE作 定価1,700円

真ウィザードリィRPG初のリプレイが登場した。SF作家でもある高井信による抱腹絶倒のリプレイにはアッと驚くことうけあい。ゲームマスター初心者が百戦練磨のプレイヤーたちによって、真のウィズ・マスターとして成長する姿が描かれている感動巨編でもあるのだ。全ウィズ・プレイヤー必読だっ。

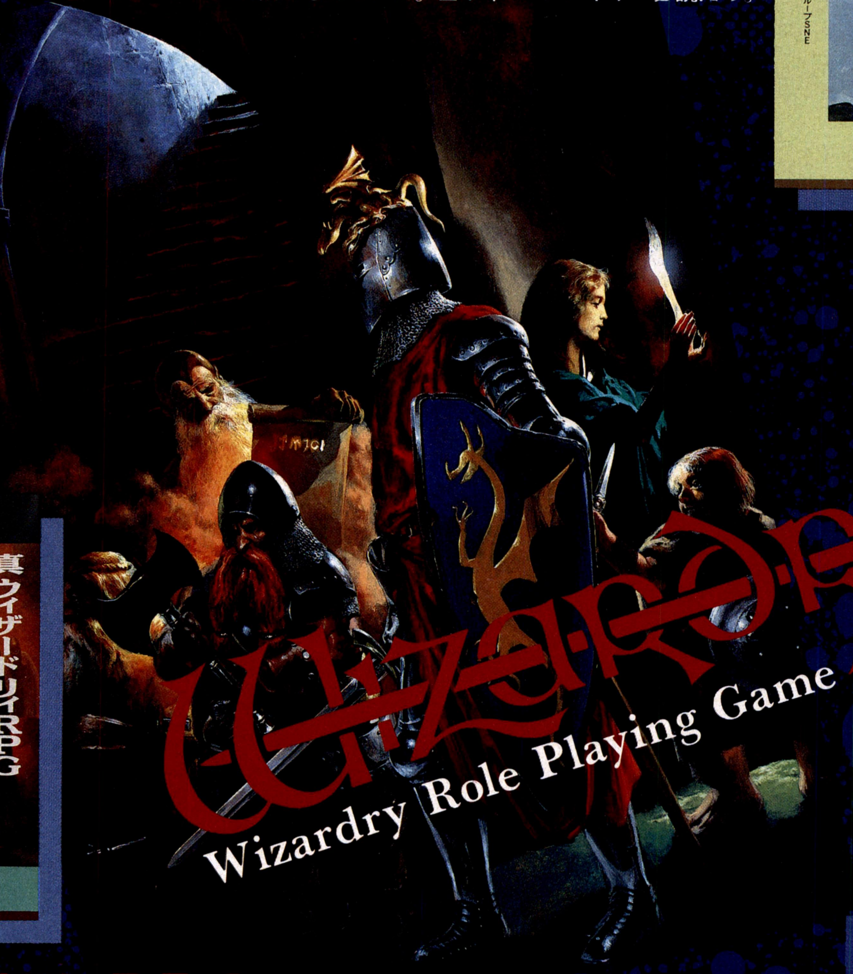

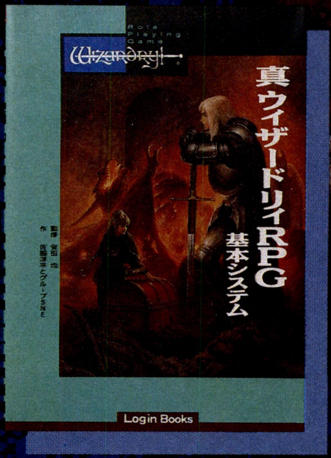

真ウィザードリィRPG 基本システム

安田 均監修　佐藤洋平とグループSNE作　定価1,700円

ウィザードリィRPGがさらに進化した、真ウィザードリィRPGのルールブックがこれだ。魔法や戦闘システムなどが大きく変わり、初心者からRPG熟練者まで、すべての人が楽しめるようになっているのだ。今後も次々とシナリオなどが出る真ウィズのベースになっている本がこの基本システムなのだ。

真ウィザードリィRPGシナリオ集①

終末の魔剣

安田 均監修　佐藤洋平とグループSNE作　定価1,700円

真ウィザードリィ・ユーザー待望のシナリオ集は、ウィズRPGのユーザーならおなじみのエセルナートに伝わる伝説の魔剣の復活だ。かつてひと振りで大地に断層をつくった魔剣と邪悪な宗教集団をめぐって大冒険が展開する、グループSNEの俊英が集合しての大作シナリオをぜひ一度プレーして欲しい！

※表示定価は税込みです。

〒107-24 東京都港区南青山6-11-1 スリーエフ南青山ビル 株式会社アスキー 書籍・雑誌営業部 電話 (03)3486-1977 **株式会社アスキー**

見参。

リアルタイムバトルR.P.G.　ソードダンサー

1対1の戦闘

アクション派も思わず納得の、1対1リアルタイムバトルモードを採用。個性、特技共に計算されつくされたキャラクター達が、今までのRPGになかった戦闘シーンを展開。

超デカキャラ

キャラクターサイズは98最大級／画面の半分を占めるモンスター達が大暴れするシーンはまさに未体験。このサイズだからキャラクター達の多彩な技も、表情も生きるのです。

MIDI対応

このシナリオのためにオリジナルBGMを30曲も用意。さらに話題のMIDIマシンローランドSC-55(SOUND Canvas)のほかMT-32、CM-64に完全個別対応。無論FM音源にも対応しています。

3月上旬発売

■PC-9801VM以降、PC-286、386
(要640K、16色ボード、アナログモニター)
2HD5枚組　**9,800円**(予価)

TGL TECHNICAL GROUP LABORATORY
株式会社テイジイ総合研究所(Biplane)
本社：〒540 大阪市中央区内平野町2丁目1番1号 TEL(06)944-0848

知ってますか!!
ソフトウェアは著作物
自分で買いなさい!
日本一
コピーを一つ下さいな。
《わくわくドキドキのゲームソフト、勉強の理解をすすめる教育ソフト、めんどうな仕事を助けるビジネスソフトなどは、すべて知的創造物として著作権法で保護されています。》豊かでクリエイティブな社会を造るには、知的創造者の権利がきちんと守られなければなりません。
〈無断複製はよりよいソフトウェア開発を阻害します。〉
No Copy
このマークは
不法コピー
禁止マークです
ソフトウエア法的保護監視機構
ACCS
コンピュータソフトウェア著作権協会
Association of Copyright for Computer Software
〒101 東京都千代田区外神田6-3-8外神田田島ビル4F
著作権ホットライン TEL 03-3839-8783 FAX 03-3839-8764

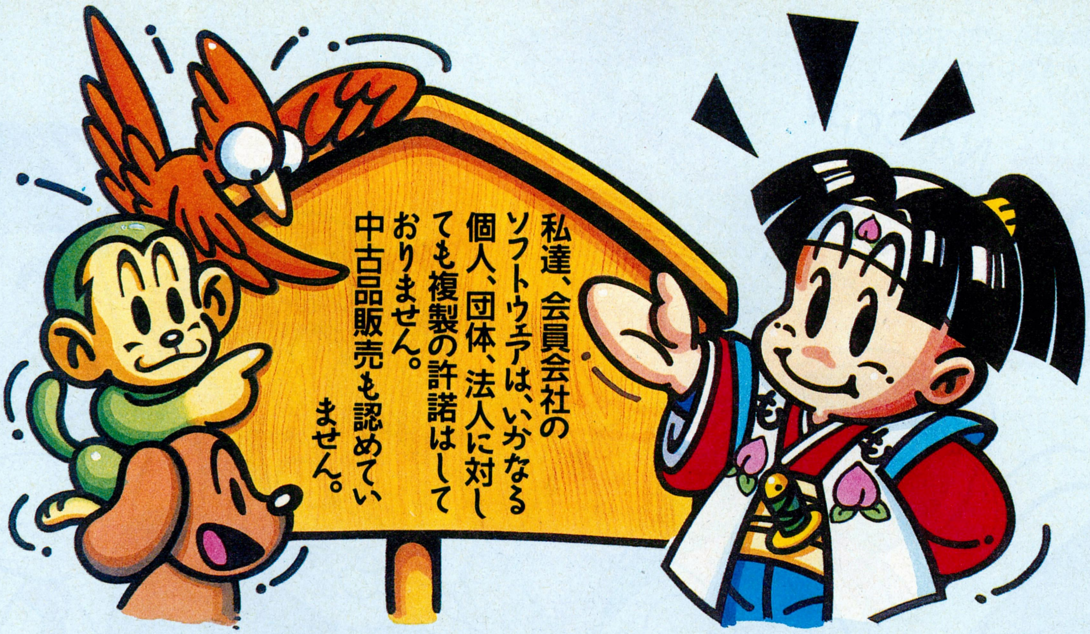

《会員会社一覧》

- アークシステム㈱
- ㈱アートディンク
- ㈲アーマット
- ㈱アカウンティングソフト
- ㈱アシスト
- アシュトン・テイト㈱
- ㈱アスキー
- ㈱アドミラルシステム
- ㈲アルシスソフトウェア
- イーディーコントライブ㈱
- イマジニア㈱
- ㈱イメージテクノロジー研究所
- ㈱インターコム
- インテリジェントシステムズジャパン㈱
- ㈱ヴァル研究所
- ㈱ウィンキーソフト
- ㈱エー・アイ・システムプロダクト
- エー・アイ・ソフト㈱
- ㈱エー・エス・ピー
- エーピー・サーブ㈱
- エスエイティーティー㈱
- ㈱エス・ピー・エス
- エデュカ㈱
- ㈱エニックス
- FA・システムエンジニアリング㈱
- ㈱エム・エー・シー
- ㈱エルゴソフト
- ㈱オービックビジネスコンサルタント
- ㈱大塚商会
- ㈱金子製作所
- ㈱カプコン
- 亀島産業㈱
- ㈱管理工学研究所
- ㈱キャリーラボ
- ㈱ギャラクシー
- ㈱クエスト
- ㈱クリエイトトーワ
- ㈱クレオ
- ㈱呉ソフトウェア工房
- グレイト㈱
- ㈱グローディア
- ㈱ケーエスピー
- ㈱ゲームアーツ
- ㈱光栄
- ㈱工画堂スタジオ
- ㈱構造システム
- ㈱コスモス・コンピューター
- コナミ㈱
- ㈲コマキシステム研究所
- ㈱コンパイル
- ㈱コンピュータ・ニュース社
- サイバネットシステム㈱
- ㈱サミット
- ㈱サムシンググッド
- 山陰ソフトウェア㈱
- ㈱ザイン・ソフト
- ㈱シーアンドシー
- ㈱シー・エス・ケイ
- シエラオンラインジャパン㈱
- システムサイト
- ㈱システムセンター
- ㈱システムソフト
- ㈱システムハウスミルキーウェイ
- ㈱シャノアール
- ㈱新学社
- ㈱新企画社
- ㈲シンキング・ラビット
- ㈱シンプレックス
- ㈱ジー・エー・エム
- ㈱ジェイディック
- ㈱ジェプロ
- ㈱ジャストシステム
- ㈱数研塾ネットワークシステム
- ㈱スキャップトラスト
- ㈱スタークラフト
- ㈱スティング
- ㈱ステラシステム
- ストラットフォードコンピューターセンター㈱
- ㈱ズーム
- ㈱セガ・エンタープライゼス
- ㈱綜合システム
- ㈱ソフトウィング
- ㈱ソフトウェアジャパン
- 創歩人コミュニケーションズ㈱
- ソフトバンク㈱
- ㈱ソフトヴィジョン
- ソフトプロ㈱
- ソフト屋しゃんばら
- ㈱タケル
- 大学生協東北事業連合
- ㈲ダイジュ
- ㈱ダイナウェア
- ダイナミック企画㈱
- ダットジャパン㈱
- ㈱ツァイト
- ㈱ティーアンドイーソフト
- テックソフトアンドサービス㈱
- デービーソフト㈱
- ㈱デイアイエス
- デザインオートメーション㈱
- ㈱デジタル・リサーチ・ジャパン
- ㈱電波新聞社
- ㈱東京コンピューター・システム
- 徳間書店インターメディア㈱
- 日本エス・イー㈱
- ㈱日本科学技術研修所
- 日本化薬㈱
- 日本クリエイト㈱
- 日本コンピュータシステム㈱
- ㈱日本テレネット
- 日本デクスタ㈱
- 日本ナレッジ・ボックス㈱
- 日本ファルコム㈱
- 日本マイコン販売㈱
- 日本ワードパーフェクト
- ノベル㈱
- ㈲ハウテック
- ㈱ハドソン
- ㈱ハル研究所
- ㈱バックス
- ㈱パーシモン
- パーソナルメディア㈱
- パル教育システム㈲
- ㈱パンサーソフトウェア
- ヒーズ・ジャパン㈱
- ㈱日立ハイソフト
- ㈲ビーピーエス
- ビクター音楽産業㈱
- ㈱ビッツー
- ㈲ビング
- ピー・シー・エー㈱
- ㈱ピック
- ㈱ビレッジセンター
- ㈱ファミリーソフト
- ファルコン㈱
- ㈲風雅システム
- ㈱フェイザーインターナショナル
- 富士ソフトウエア㈱
- ㈱富士通ビー・エス・シー
- ブラザー工業㈱タケル事務局
- ㈱ブロダーバンドジャパン
- プログラム企画サービス㈱
- ㈱プロメディア
- ヘアドクター発毛科学研究所
- ㈱ボーランドジャパン
- ㈱ポニーキャニオン
- マイクロウェア・システムズ㈱
- ㈱マイクロキャビン
- マイクロソフト㈱
- ㈱マイクロソフトウェア・アソシエイツ
- マイクロプローズジャパン㈱
- ㈱まつもと
- 緑電子㈱
- ミリオンエンタープライズ㈱
- メガソフト㈱
- ㈱モーリン
- ㈱ライトスタッフ
- ㈱ラウンドシステム研究所
- ㈱ランドコンピュータ
- ㈱リード・レックス
- ㈱リギーコーポレーション
- ㈱リバーヒルソフト
- ㈱リョーサン
- ロータス㈱

顧問弁護士　森本紘章

〈91.12.2現在〉

12月2日現在、165社にも及ぶソフトハウスに加盟していただいております。

コピー禁止マーク

ソフトウェア著作権者はバックアップ以外のコピーやレンタル・中古品販売など疑似レンタルを認めません。

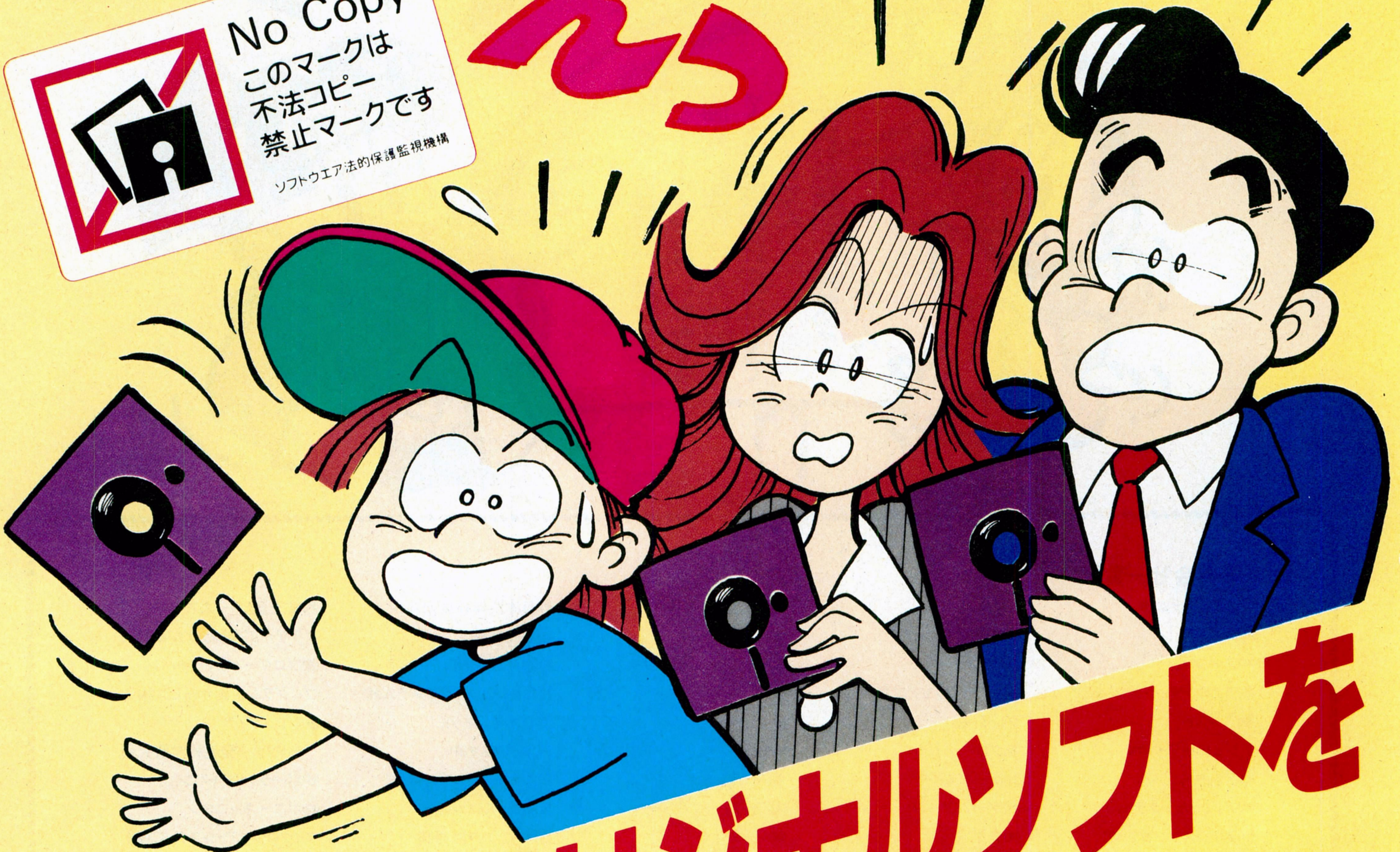

あなたはオリジナルソフトを持っていますか？

あなたの手にしているコピーソフトにも、オリジナルがあったはずです。著作権法では、オリジナルを持っている場合に限ってバックアップを認めているだけです。もしコピー品が氾濫するような社会になったら、高品質なソフトウェアを開発することさえむつかしくなってしまいます。ソフトウェアの権利を守ることは、豊かなコンピュータ社会の夢を守ること。コンピュータソフトの正しい扱い方について、ユーザーの皆さんから寄せられた質問に答えてみました。

ソフトウェア法的保護監視機構とは？ 本機構は、コンピュータプログラムの著作権者の権利を保護するために、知的財産権の侵害行為の監視摘発を行い、コンピュータプログラムの著作物の公正な利用の円滑化を図り、もってコンピュータ文化の発展に寄与することを目的とする団体です。
（•9月10日付けで、コンピュータソフトウェア著作権協会と名称が変わりました。）

ユーザーからのQ&A

パソコンソフトは高いから、レンタルで借りたいんだけど、レコードやビデオは良くて、パソコンソフトは、どうしてダメなの？

A. まず、パソコンソフトが高い理由についてですが、端的に言えば「莫大な開発費がかかる割に、市場規模が小さい」という事です。数千万円あるいは億という開発費をかけた製品でも、何万本と売れるソフトは、ごく稀なのです。また、ビデオ（映画）や、レコード（歌手）は、興業、コンサートと言ったものからも収入は得られますが、ソフトにはそういったものはありません。また、レンタル利用者の85％がコピーをしていると言う現状では、レンタルを認める訳にはいきません。

パソコンソフトを授業で使用するため生徒の数だけコピーしたのだが、なにか問題でもあるのかね？

A. 著作権法違反になってしまいます。たしかに35条では例外として教育機関での複製を認めてはいるのですが著作権者の利益を不当に害さない場合としています。ソフトウェアの場合複製の認められる事はほとんどないでしょう。

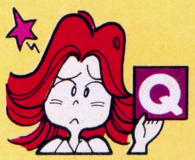

私は会社で仕事にレンタルしたソフトをコピーして使ってるんですけど、友達に法律違反だっていわれたんですけど…。

A. お友達は正しい事をおっしゃっています。法律では私的使用のための複製は認めていますが、仕事に使う場合は該当しません。ちなみに著作権法違反は3年以下の懲役または100万円以下の罰金という処罰を受けます。

ソフトの中身は買うまでわからない。粗悪なものを買わされない為にもレンタルは必要だと思うのですが…。

A. そういった論理が、レンタルの大義名分となっているようですが、先にも述べたように、善意のユーザーは少ないのです。また、ソフトハウス側もそういった声のあることは承知していて、新商品発売にあたっては、店頭デモや資料等も多く用意しています。また試供品を配布しているところも増えてきました。

私達、会員会社のソフトウェアは、いかなる個人、団体、法人に対しても、レンタルの許諾はしておりません。バックアップ以外のコピーは違法です。

《会員会社一覧》

アークシステム㈱
㈱アートディンク
㈲アーマット
㈱アカウンティングソフト
㈱アシスト
アシュトン・テイト㈱
㈱アスキー
㈱アドミラルシステム
㈲アルシスソフトウェア
イーディーコントライブ㈱
イマジニア㈱
㈱イメージテクノロジー研究所
㈱インターコム
インテリジェントシステムズジャパン㈱
㈱ヴァル研究所
㈱ウィンキーソフト
㈱エー・アイ・システムプロダクト
エー・アイ・ソフト㈱
㈱エー・エス・ピー
エーピー・サーブ㈱
エスエイティーティー㈱
㈱エス・ピー・エス
エデュカ㈱
㈱エニックス
FA・システムエンジニアリング㈱
㈱エム・エー・シー
㈱エルゴソフト
㈱オービックビジネスコンサルタント
㈱大塚商会
㈱金子製作所
㈱カプコン
亀島産業㈱
㈱管理工学研究所
㈱キャリーラボ
㈱ギャラクシー
㈱クエスト
㈱クリエイトトーワ
㈱クレオ
㈱呉ソフトウェア工房
グレイト㈱
㈱グローディア
㈱ケーエスビー
㈱ゲームアーツ
㈱光栄
㈱工画堂スタジオ
㈱構造システム
㈱コスモス・コンピューター
コナミ㈱
㈲コマキシステム研究所
㈱コンパイル
㈱コンピュータ・ニュース社
サイバネットシステム㈱
㈱サミット
㈱サムシンググッド
山陰ソフトウェア㈱
㈱ザイン・ソフト
㈱シーアンドシー
㈱シー・エス・ケイ
シエラオンラインジャパン㈱
システムサイト
㈱システムセンター
㈱システムソフト
㈱システムハウスミルキーウェイ
㈱シャノアール
㈱新学社
㈱新企画社
㈲シンキング・ラビット
㈱シンプレックス
㈱ジー・エー・エム
㈱ジェイディック
㈱ジェプロ
㈱ジャストシステム
㈱数研塾ネットワークシステム
㈱スキャップトラスト
㈱スタークラフト
㈱スティング
㈱ステラシステム
ストラットフォードコンピューターセンター㈱
㈱ズーム
㈱セガ・エンタープライゼス
㈱綜合システム
㈱ソフトウィング
㈱ソフトウェアジャパン
創歩人コミュニケーションズ㈱
ソフトバンク㈱
㈱ソフトヴィジョン
ソフトプロ㈱
ソフト屋しゃんばら
㈱タケル
大学生協東北事業連合
㈲ダイジュ
㈱ダイナウェア
ダイナミック企画㈱
ダットジャパン㈱
㈱ツァイト
㈱ティーアンドイーソフト
テックソフトアンドサービス㈱
デービーソフト㈱
㈱デイアイエス
デザインオートメーション㈱
㈱デジタル・リサーチ・ジャパン
㈱電波新聞社
㈱東京コンピューター・システム
徳間書店インターメディア㈱
日本エス・イー㈱
㈱日本科学技術研修所
日本化薬㈱
日本クリエイト㈱
日本コンピュータシステム㈱
㈱日本テレネット
日本デクスタ㈱
日本ナレッジ・ボックス㈱
日本ファルコム㈱
日本マイコン販売㈱
日本ワードパーフェクト
ノベル㈱
㈲ハウテック
㈱ハドソン
㈱ハル研究所
㈱バックス
㈱パーシモン
パーソナルメディア㈱
パル教育システム㈲
㈱パンサーソフトウェア
ヒーズ・ジャパン㈱
㈱日立ハイソフト
㈲ビーピーエス
ビクター音楽産業㈱
㈱ビッツー
㈲ビング
ピー・シー・エー㈱
㈱ピック
㈱ビレッジセンター
㈱ファミリーソフト
ファルコン㈱
㈲風雅システム
㈱フェイザーインターナショナル
富士ソフトウエア㈱
㈱富士通ビー・エス・シー
ブラザー工業㈱タケル事務局
㈱ブロダーバンドジャパン
プログラム企画サービス㈱
㈱プロメディア
ヘアドクター発毛科学研究所
㈱ボーランドジャパン
㈱ポニーキャニオン
マイクロウェア・システムズ㈱
㈱マイクロキャビン
マイクロソフト㈱
㈱マイクロソフトウェア・アソシエイツ
マイクロプローズジャパン㈱
㈱まつもと
緑電子㈱
ミリオンエンタープライズ㈱
メガソフト㈱
㈱モーリン
㈱ライトスタッフ
㈱ラウンドシステム研究所
㈱ランドコンピュータ
㈱リード・レックス
㈱リギーコーポレーション
㈱リバーヒルソフト
㈱リョーサン
ロータス㈱

顧問弁護士　森本紘章
<91.12.2現在>

12月2日現在、165社にも及ぶソフトハウスに加盟していただいております。

ソフトウェアのレンタル、あるいは不正コピーを見たり、聞いたりしたら右記まで情報をお寄せください。

ソフトウェア法的保護監視機構事務局
著作権HOTLINE担当　久保田
TEL 03(3839)8783(代表)

コンピュータソフトウェア著作権協会
ソフトウェア法的保護監視機構

〒101 東京都千代田区外神田6-3-8外神田田島ビル4F

ドラゴン
DRAGON
タケルも、バーンも、ルナも、あなたが
●PC98シリーズ(VM21以降対応)/PC286/386シリーズ……好評発売中!!
●X68000シリーズ……1月31日発売
●FM TOWNS CD-ROM……2月発売予定
●各定価7,800円
注意:98版でこのゲームをお楽しみいただくには、RAM640K以上、アナログディスプレイが必要です。

ナイトIII
KNIGHT
elf
株式会社 エ・ル・フ
戦いの扉を開けるのを待っている。
通信販売をご希望の方は…
●現金書留の場合…商品名、機種、メディアを明記の上エルフまでお送り下さい。●郵便振替の場合…郵便局の振替用紙に商品名、機種、メディアを明記の上、口座番号 東京3-191196 エルフまでお申し込み下さい。
テレカプレゼント
「オリジナルテレホンカード」を、ゲームを終了させたお客様の中から抽選で300名にプレゼント致します。詳しくは製品のマニュアルをご覧ください。
株式会社 エ・ル・フ
〒169 東京都新宿区百人町2-21-27 ペアーズビル1F

紙きれ一枚で、この面白さはわからない!!
ルールなんて単純!! 一番小さくて同じ種類の牌と牌を全て「くっつける」!!「なんだ、簡単すぎてつまらなさそう」なんて言うあなた!! この面白さは、やってみなくちゃわからない!! 5種類の牌を駆使して全216面に、あなたもチャレンジ!!
PONYON
「くっつける」パズルゲーム!! ポニオン
X68版
1月24日発売!!
● 要メインメモリ2MB以上
PC98版
2月14日発売!!
● VM以降対応・要16色ボード
● 要アナログディスプレイ・要640K
● 要マウス or ジョイパッド(純正音源用)
● 要MS-DOS ver 3.X
自分でゲームが作れる!!
与えられたモノをクリアーするだけじゃ、つまんない!! 自分でイメージした面を作ってみる!! 自分で作った面をクリアーしてみる!! そこにはあなたの知らない世界がきっと広がります!!
期待は裏切りません!!
「えっ!! これがアナログ16色!!」思わずそう叫ばずにはいられない、この絵がムフフ♥がクリアする喜びを、やる気をいっそう盛り上げてくれることマチガイなし!! 勿論、Hがお嫌いな方(?)はノーマルモードでどうぞ!!
同じ面でも難易度が違う!!
同じ面なのに易しくも難しくもなるのが、このゲーム!! 自分のイメージした形をどう作るか!? によって難易度が変わるから不思議!! ものすごくシンプルだけど、奥の深〜〜いゲームです!!
※開発中の画面はX68000によるものです。ゲーム内容はPC98とX68000では若干異なります。
通信販売
● 現金書留の場合——商品名、機種名、メディアを明記の上、㈱ポニーテールソフトまでお送り下さい。
● 郵便振替の場合——郵便振替用紙に商品名、機種名、メディアを明記の上、口座番号/大阪9-322241 ㈱ポニーテールソフトまでお申し込み下さい。
㈱ポニーテールソフト
〒591 大阪府堺市日置荘西町21-3
ヨシワビル3F TEL.0722-85-2060
PonyTail SOFT

ASCII

絶賛好評発売中!

ログイン ブックス

最新刊

新ウィザードリィ Bane of the Cosmic Forge プレイングマニュアル

(竹内 誠著 定価900円(税込み))

ウィザードリィの最新話題作「『BCF』の本が登場!

好評を博しているウィザードリィ・マニュアル・シリーズの最新作は、リニューアルされた話題作『ベイン・オブ・ザ・コズミック・フォージ』の解説書なのだっ! もちろん、著者はウィザードリィの達人ともいわれている竹内誠(元ゲームアーツ)だ。BCFをプレーするなら必携のこの1冊をぜひお手元に!

THE ATLAS NOTE
〔ジ・アトラス・ノート〕

平井太郎 著　定価1,800円(税込み)

アートディングの傑作ゲームの解説書第2弾!

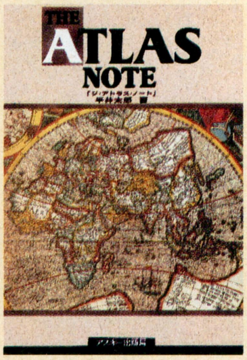

圧倒的な人気を誇る、大航海時代を題材にとった新感覚シミュレーションゲーム『アトラス』。このゲームのプレー方法から、誰も知らない裏技までを徹底解説。この1冊があれば、苦難と謎に満ちた航海にも心配はいらない。

GAME ゲーム げいむ 幻夢年代記2

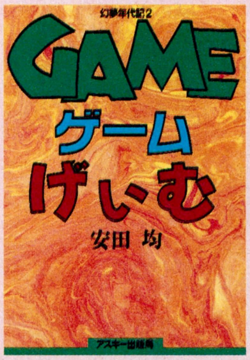

安田 均著　定価1,800円(税込み)

ゲームの時代に贈るコンピューターゲームエッセイだ!

ログイン誌上に長期連載された『安田均のアメリカ・ゲーム事情』の単行本化第2弾。アメリカでのゲーム界の流れ、そして日本にどう移ってきたか、これからのコンピューターゲームはどうなるのか、すべてわかるぞっ!

ビジネス・アスキー刊

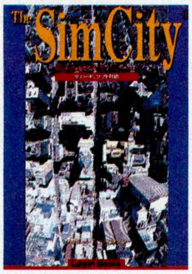

The SimCity
都市計画委員会ハンドブック
ジョニー・L・ウィルソン著
定価1,800円(税込み)

マスターオブモンスターズII
――天界への手引き――
BIK PINK著
定価1,800円(税込み)

続・ウィザードリィ日記
――未来はバラ色――
矢野 徹著
定価1,600円(税込み)

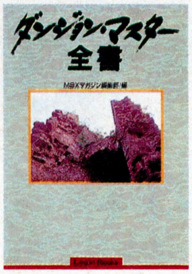

ダンジョン・マスター 全 書
MSXマガジン編集部 編
定価1,800円(税込み)

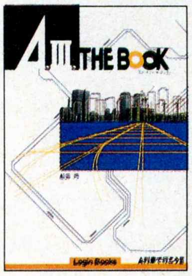

A.III.THE BOOK
[エー・スリー・ザ・ブック]
船田 巧著
定価1,800円(税込み)

〒107-24 東京都港区南青山6-11-1 スリーエフ南青山ビル 株式会社アスキー 雑誌/書籍営業部 電話 東京(03)3486-1977 株式会社アスキー

ASCII

迷宮の中では、きみたちが侵入者だ。

古城入り口

地上への戻り道を塞がれた冒険者たち。生き延びるためには前進するしかないのだ。

NPC(ノンプレイヤーキャラクター)との取り引き

廃墟のはずの城内には奇妙な人々が棲息していた。彼らから得た情報が謎を解く鍵になる。

ウィザードリィの新シリーズがいよいよスタート。書かれたことをすべて現実にするという魔法のペン、失われた「コズミック・フォージ」を求めて、苦難に満ちた冒険者たちの旅が始まる。廃墟となった王城の中には、どんな秘密が隠されているのか？

アイテム

手に入れたアイテムは、組み合わせることによって本来の機能を発揮するようだ。

大地の割れ目

古城を脱出した冒険者たちの前には、広大な渓谷、そして山と深い森があった。

コズミック・フォージの謎を求め、冒険者たちの旅は続く。

ベイン・オブ・ザ・コズミック・フォージは独立したシナリオです。いままでのウィザードリィをお持ちでない方もプレイすることができます。

DOS/V版

■対応機種　IBM PS/55Z(モデル5530Z SX、モデル5510T、モデル5510Z)
PS/55note(モデル5523-S)
SEGA TERADRIVEシリーズ
★ハードディスク、マウスに対応しています。
※IBM-DOS バージョンJ4.0/Vが必要です。※3.5インチFDDが必要です。

東芝Dynabookシリーズ版

■対応機種　J-3100SS 001/002/02E/W01
J-3100GS 001/021
J-3100SX 001/002/021/041/001P/021P/041P/061P
★ハードディスクに対応しています。

NEC PC9801シリーズ版

■対応機種　PC-9801VM/VX/RX/RA/RS/DX/DS/DA(5-2HD)
PC-9801UV/CV/UX/EX/ES/DX/DS/DA(3.5-2HD、DESKTOP版)
PC-9801N/NS/NV/LV/LX/LS/T/NSE(3.5-2HD、NOTEBOOK版)
★ハードディスク、マウスに対応しています。
※高解像度(640×400ドット)アナログディスプレイと640Kバイトのメインメモリが必要です。
※VM0/VM2/VM4では16色グラフィックボードが必要です。
※デジタル8色のカラー液晶には対応していません。
※MS-DOSのシステムディスク(Ver.2.11以上)が必要です。

富士通FM-TOWNS版

■対応機種　FM-TOWNS
★ハードディスク、マウスに対応しています。※メモリ2MBが必要です。
※純正キーボード、モニターが必要です。

絶賛発売中　■価格 12,800円(税別)

Wizardry

BANE OF THE COSMIC FORGE

ウィザードリィ ベイン・オブ・ザ・コズミック・フォージ

〒107-24 東京都港区南青山6-11-1 スリーエフ南青山ビル 株式会社アスキー 営業本部 電話 東京03(3486)8080 大阪06(348)0018 **株式会社アスキー**

三國志III

前回、前々回の『三國志Ⅲ』情報はどうだったかな？　一応、速報ということで、ゲームの特徴を中心に説明したのだが、今回はゲームの柱であるシナリオを、6本すべて紹介しよう。ソフトの発売日まで穴が開くまで眺めるのだ。

三國志IIIを手に入れる前に……

2年ぶりのシリーズ続編ということで、今、この記事を読んでいるキミたちの頭の中は、一刻も早くやりたい、もう辛抱たまらん、というようなことで一杯だろう。だが、しかし、実際にソフトを手に入れる前に、いくつか知っておいてほしい点があるのだ。一応、下にまとめて書いておいたので、しっかり読んでもらいたい。

そうそう、ゲームをするのに重要なシナリオについてだが、シミュレーションゲームというものはプレー時間が長いので、簡単にやり直すことができない。よって、シナリオの選択は生半可な気持ちやフィーリングではなく、進学する学校を決めるくらい気合を入れて選んでもらいたいのだ。そこで、今回は各シナリオの特徴と、ポイントを載せておいたので、選ぶときの参考にしてほしい。

とりあえず、ソフトの発売までは間があるので、前作をプレーしていない人は流れをつかむために一度プレーしておこう。より新作を楽しむことができるぞ。

其之一

今回はマニアも大満足してもらえるほどの細かさ(リアル)なので、初心者は遊べないといわないまでも、そのすべてを楽しむことは難しいだろう。たとえば、孫堅が赤壁に侵攻し、それを劉表が迎撃しました、というメッセージが出ても、知っていなければ感動の度合が低いはずだ。したがって、最低、戦場の地名くらいは覚えておかないと、ただの、一シミュレーションゲームになってしまうぞ。

そして、だいたいの地名を知っている人は、本に出てくる武将の名前を全部覚えておくようにしよう。なんと、今度は600人の武将が設定されているから、今まで聞いたことのない名前の武将たちがゴロゴロ出てくるのである。もちろん、それをユニットと考えてもいいが、ここまで設定されているからには、誰々の叔父だな、ぐらいわからないと、『Ⅲ』をプレーする意味がないというわけだ。

其之二

これは三国志自体と関係ないのだが、この『三國志Ⅲ』を気持ちよく遊ぶには、32ビットマシンが必要だ。基本的にVM以降に対応しているが、戦闘シーンのグラフィックが細かくなっただけに、ちょっと切り替えに時間がかかってしまうのである。とくに、天候が変わるときは数秒かかってしまうので、そのつもりでプレーすること。敵のヘックス戦を最初から最後まで見るなんて行為は無謀だぞ。最初はいいが、静止画も見慣れてきたら、すべてのオプションモードをオフにしておこう。いくらかスムーズになるはずだ。

あと、フルマウスオペレーションになったので、キーボードよりはマウスでプレーしたほうが、楽に遊ぶことができるだろう。もし、これから買うようなことであれば、800カウントのマウスがおすすめだ。なんといっても、コマンドの表示範囲が広くなったからね。

■ジャンル/シミュレーション　■対応機種/PC-9801
■メーカー/光栄　■価　格/1万4800円[税別](CD付き1万7200円[税別])■発 売 日/2月発売予定

シナリオ1 霊帝没し董卓の暴政極まる(189年)

前作のシナリオ１とまったく同じ年代で、通常は董卓を倒すのが目的だ。逆に考えれば、董卓を自分でプレーし、完全な悪役を演じてみるのもおもしろいだろう。とにかくたくさん武将がいるから、一番遊ぶシナリオになるはずだ。

新たに設定された君主は３人だけだが、選べる君主の数は一気に増えて18人になった。中には絶対にプレーしたくなかった弱小君主もいるが、登場する武将が増えたため、弱い武将たちにもわりとプレーしやすくなっている。

ここでぜひプレーしてもらいたい初心者用君主は、董卓と袁紹。どちらも、国と人材が良いので、すぐにゲームオーバーになることは少ないはずだ。ゲームの楽しさを知る上では最適といえるんじゃないかな。また、少々のことでは動じない強者どもは、前回は登場していながら選ぶことのできなかった、王朗や孔融などを選ぶとなかなか歯ごたえがあって楽しめるだろう。

なお、厳白虎はもともと呉郡を占領していたのだが、のちに孫策に破れてしまう人物だ。このあたりの話は今回は省略するが、自分で本を読んだりして調べたりすると楽しいぞ。

とにかく、戦争をしまくりたい、という人は、迷わずこのシナリオをプレーしよう。嫌でも敵のほうが攻めてくるからな。

⬆登場君主数が全シナリオ中で最も多いだけに、凄まじい戦いが繰り広げられるのだ。厳白虎も選べるぞ。

君主	ゲーム開始時の領土	軍師
曹操	10	郭嘉
劉備	6	関羽
孫堅	29	程普
袁紹	5	田豊
袁術	22	ー
馬騰	16	ー
劉焉	40、41、43	ー
劉表	24、26、27	蒯良
董卓	11、12、13	李儒
公孫瓚	2	ー
陶謙	17、18	ー
韓馥	7	ー
孔融	8	ー
王朗	35	ー
劉繇	32、33	ー
喬瑁	9	ー
孔伷	20	ー
厳白虎	34	ー

シナリオ2 天下乱れ群雄全土に割拠す(194年)

シナリオ２も前作の設定と同じ194年。シナリオ１とくらべ、それほど大きな変化はなく、どちらを選ぶか迷う人も多いと思う。ここは董卓に代わって、曹操が力をつけ始めた時代だ。したがって、人材も揃ってきている曹操で、史実どおりに勢力をのばして確固たる地位を確立するのがシナリオ２の基本プレーであろう。

なお､董卓のあとを継ぐ(実際は違うが)呂布は､全武将中で最大の攻撃力を持っているから、自ら積極的に行動する人向きだ。もちろん、このシナリオにしか登場しないので、ファンの人はなにも考えずに遊んでもらいたい。

また、このシナリオだけの武将、といえば孫策だ。君主だけでなく、人材面でもなかなかの部将が揃っているので、中級以上のプレーヤーにおすすめする。というのは、ご存じのように史実で孫策の寿命は200年までだから、たった７年間しか時間がないためだ。

なお、人気の劉備はまだまだ力をつけていないので、ファンの人は心してかかること。曹操や劉表があまり大きくならないうちに、ある程度国を大きくしておかないと、国をひとつずつジワジワ取っていく、つらい戦いになるぞ。

➡シナリオ１の強敵であった董卓がいなくなり、各君主たちの差が小さくなった。劉表の領地は多いけど、歯が立たないほどではない。

君主	ゲーム開始時の領土	軍師
曹操	11、12	荀彧
劉備	17	ー
孫策	36	周瑜
袁紹	4、5、7	田豊
袁術	17、19	ー
馬騰	16	ー
劉璋	41、43、44	張松
劉表	24、26、27、29	蒯良
呂布	9	陳宮
公孫瓚	2	ー
李傕	18	賈詡
孔融	8	ー
劉繇	32、33	ー
張魯	38	閻圃
王朗	35	虞翻

シナリオ3 劉備雌伏し、新野の借城す（201年）

いよいよ、曹操はその地位を絶対的なものにし、世の中は曹操を逆賊と見なし始める。このシナリオ３は前作とほとんど変わりがなく、年代も登場する君主も一緒。担当するとすれば、曹操か袁紹、そして孫権だろう。曹操を担当したときの注意点は、袁紹を侮ってはいけないということだ。すでに自国の領土が袁紹の出口をふさいでしまったかたちなので、南下するものいいが、ほどほどにしておかないと歴史とは逆に、官渡の戦いで負けてしまうぞ。

また、袁紹を担当したら、４国を早く手に入れ、３、５国の安全を確保すること。そして、曹操と戦うしか道はないので、慌てずに対策を練ろう。だからといっても、曹操と同盟を結んでしまうのは、愚策中の愚策だ。

☗登場君主はぐっと減って、たったの８人。もはや、曹操が中央を押さえているため、形勢を逆転するためにはいかに自国の内政を早くできるかにかかっている。

そして、孫権。袁紹と同盟を結んで曹操を叩くのもいいいし、一気に荊州を頂いてしまうのもいい。さらに、南下して領土を増やすか、それともとりあえず曹操と戦うか、選択の余地はかなりある。

これら３人以外の君主もまだまだチャンスは残されているが、この中で領土が１ヵ国なのは劉備と張魯だけだ。劉備は人材がいるからいいとして、張魯での巻き返しは超エキスパート向けかな。閻圃と張衛をうまく使うのがカギだぞ。

☗曹操を担当し、どれだけ早く勝負を決めるか、それともそれを阻止すべく戦うか。君主の数が少ないので、こういう戦いかたのほうがおもしろいんじゃないかな。

君主	ゲーム開始時の領土	軍師
曹操	9〜13、17、19	郭嘉
劉備	23	関羽
孫権	34〜37	周瑜
袁紹	1〜3、5、6、8	田豊
劉璋	41〜44	張松
馬騰	15、16	―
張魯	38	閻圃
劉表	24、26、29〜31	蒯良

シナリオ4 臥龍中原に舞い天下を望む（208年）

208年。これは三国志の中でも、一番有名な戦いである赤壁の戦いがあった年だ。曹操は官渡の戦いにおいて、一気に袁紹を倒し、北の大部分を手中に収めた。したがって、次に侵攻する場所は、当然孫権のいる南というわけだ。

また、劉備は諸葛亮を軍師にし、統一への動きを開始する。その第一歩が、荊州を取って足がかりにし、その後蜀を取って基礎とする、あの天下三分の計だ。

孫権は南下してくる曹操を食い止めるために、劉備と手を組み、赤壁でこれを撃破する準備を整える。もちろん、この作戦の総指揮は呉の軍師である周瑜。だが、この戦いの裏では、劉備は荊州を一気に奪い、周瑜は諸葛亮を殺してしまおうとする計画があったのだ。

このシナリオではふたたび君主が増えたが、いくら荊州を押さえているからといって、それらの君主はそう簡単には勝ち進めないだろう。ただし、前にも書いたとおり、これらの弱小君主たちにも配下の部将が増えており、決して統一するのが無理というようなことはない。プレーしないまでも、情報表で各君主の部将たちを確認しておくのもいいだろう。

ここは、赤壁の戦いを再現するのが基本といえるので、やはり、それなりの君主でプレーするほうが燃えるかもしれないね。

☗いよいよ劉備は諸葛亮というブレーンを得、巻き返しを図る。そのための策が、地盤、つまり荊州を取るということだ。いよいよおもしろくなってくるぞ。

➡208年は有名な赤壁の戦いが起こった年。曹操、孫権、劉備がそれぞれの思惑で戦う。この３人、いずれを担当しても、目標があって楽しめる。

君主	ゲーム開始時の領土	軍師
曹操	1〜13、19、24、27、29	司馬懿
劉備	26	諸葛亮
孫権	34〜37	周瑜
馬騰	15、16	―
劉璋	40〜45	張松
金旋	28	―
韓玄	21	―
趙範	30	―
劉度	31	―
張魯	38	閻圃

シナリオ5 孫権独立し三國の鼎立成る(221年)

このシナリオは蜀が建国した年からスタートだ。前作のシナリオ6よりも1年あとの年代で、今回のシナリオ4から13年も経過している。したがって、『三國志Ⅲ』で増えた新シナリオというわけだ。

すでに、荊州は関羽の命とともに呉に取られ、蜀にとってはきつい戦いになりそうだ。諸葛亮でさえも魏、呉に侵攻しきれなかったわけだから、一筋縄にはいかないのは当然だな。むろん、そこが蜀を担当したときの醍醐味なので、がんばって戦ってほしい。

ここでの大きなポイントは、すでに曹操が病死したあとの年代ということだ。したがって、魏は曹丕が継ぎ、軍師は司馬懿が継続してついている。しかし、まだまだ人材も豊富で、つまらないかどうかは別にして、魏が一番有利に戦えるのはいうまでもない。

呉をプレーしたら、今のラインを死守するのが基本だろう。そして、先に蜀を潰したほうが、楽な展開になる。間違っても、本物の孫権のように、消極的な戦法を立ててはいかんぞ。一見、簡単そうに見えて、守り続けるということは、攻撃するよりも大変なことなのだ。

孟獲が45国を担当しているが、蜀に領地を囲まれているので、攻められたら長く持ち堪えるのは難しい。よほど苦労したい人向きの君主で、ふつうの人が遊んでもおもしろく感じないだろう。

⬆完全に三国時代となったシナリオ5。ここまでくると、プレーヤーの好みで担当する国を決めるしかないだろう。

➡蜀の担当者はきつい戦いを強いられるだろうが、それをクリアーして統一するのが楽しみ。当然、北伐していくのが筋であろう。

君主	ゲーム開始時の領土	軍師
曹丕	2〜15、17〜25、39	司馬懿
劉備	38、40〜44	諸葛亮
孫権	26〜37	魯粛
孟獲	45	ー

シナリオ6 姜維、亡き孔明の志を継ぐ(235年)

このゲームのシナリオの中で、最もしびれるのがこのシナリオ6だ。これもシナリオ5と同様に、新しく用意されたシナリオで、シリーズの中で一番新しい年代だ。

すでにこの前の年に五丈原の戦いが開始され、諸葛亮がその五丈原で没している。有名な、死せる孔明生ける仲達を走らす、という計略が成功したときだな。そして、諸葛亮の遺志を継ぎ、蜀の総司令官となったのが姜維だ。君主は劉禅が継いでいるので、少々やる気が失せるが、蜀のファンにとっては血管が切れるほど気合を入れて臨みたいシナリオだ。

史実では、劉禅が宦官の口車に乗ってしまい、内部から崩壊していくのだが、このゲームではそこまで再現されていないので、安心してほしい。また、実際に姜維が好戦派であったため、次第に蜀が力を失ってしまったようだが、こちらはゲームでも同じ。すでに尻に火がついた状態なので、無謀な戦いは慎むべきだろう。

魏では曹丕のあとを曹叡が継いでおり、もはやどうでもよい国だ。ここはシナリオタイトルのように、亡き孔明の志を継ぎ、見事に巻き返すのが痛快な遊びかただろう。

参考までに、蜀が魏に降伏したあと、姜維は鍾会とともにクーデターを起こすのだが、大失敗してしまい、自刎しているのだ。

⬇吉川英治の『三国志』にもあまり詳しく書かれていない時代だが、逆に先入観のないプレーができるというもの。1度くらいはプレーしておきたいシナリオである。

➡さびしい時代だが、このシナリオこそ蜀を担当したい。いかに姜維が大変であったかを味わってみよう。もはや無駄なプレーは許されないぞ。

君主	ゲーム開始時の領土	軍師
曹叡	2〜15、17〜25、39	司馬懿
劉禅	38、40〜45	姜維
孫権	26〜37	ー

ウィザードリィ

ベイン・オブ・ザ・コズミック・フォージ

BCFこと、『ウィザードリィ ベイン・オブ・ザ・コズミック・フォージ』の第3回徹底解剖の始まりだよん。今回は、前回の続きの呪文の紹介と、あと攻略を少しやります。マップも掲載したので、いやな人は見ないで遊ぼう。

続・新呪文について

では、前号で紹介しきれなかった残りの呪文をすべて紹介しよう。前号のログインを買って、付録の体験版BCFで遊んでいる読者もいることだし、こっちも責任を持って全部紹介しないとね。

呪文表は前回と同じフォーマットになっているが、もう一度簡単に説明しよう。

〝レベル〞は、ただ単にその呪文のレベルを表わしている。基本的に、レベルの低い呪文から先に習得していくことになる。

〝使用タイミング〞は、どういう状況にその呪文を使用するのかを表わしている。たいていの呪文が、戦闘時に使用するものだ。

〝基本コスト〞は、1パワーレベルで呪文を唱えるときの呪文ポイント最低消費量を表わしている。

〝効果範囲〞は、その呪文がどの程度の範囲に効果を発揮するのかを表わしている。呪文により、味方に効果を発揮する呪文だったり、モンスター1グループに効果を発揮する呪文だったりする。

〝呪文分類〞は、その呪文がどの系統の呪文に分類されるかを表わしている。〝魔法使い系〞という表記があれば、魔法使いとバードとビショップと侍が習得できる呪文だということになるわけだ。

呪文の紹介が2回に分かれてしまって申しわけありません。念のために言っておきますが、紹介を2回に分けてログインを2回買わせようなどというせこい考えは断じて持っておりません。

⬆➡そのときの状況に応じて臨機応変に魔法を使い分けるべし。呪文を制する者が「ウィザードリィ」を制すると言っても過言ではないだろう。

■表の見方

レベル	呪文名		解説 （呪文分類）
使用タイミング		基本コスト	
効果範囲			

火の呪文 FIRE SPELLS

4	FIRE BOMB	爆発を起こし、モンスターに火をつける呪文。1パワーレベルにつき3〜9ポイントの火によるダメージを与えるぞ。錬金術師が使えるようになる初めてのグループ攻撃呪文なのだ。（錬金術師系）
戦闘時	8	
4モンスター＋パワーレベル		

5	LIGHTNING	電気エネルギーの雷が敵に降りそそぎ、1パワーレベルにつき1〜10ポイントの電気ショックによるダメージを与える呪文がこのライトニングだ。僧侶には珍しい火領域の攻撃呪文である。（僧侶系）
戦闘時	8	
3モンスター＋パワーレベル		

5	PRISMIC MISSILE	モンスターに、睡眠、麻痺、石化など、様々な効果を与える呪文である。ただし、効果は一定していないのだ。シナリオⅤのバスカイアの呪文を想像してもらうとわかりやすいだろう。（魔法使い系）
戦闘時	9	
3モンスター＋パワーレベル		

6	FIRESTORM	火炎の雲が生じる呪文。数ラウンド持続し、その間モンスターすべてを火に包む。影響を受けるモンスターの数、持続するラウンド数、ダメージは、すべてパワーレベルに比例するぞ。（魔法使い系）
戦闘時	12	
雲		

7	NUCLEAR BLAST	小型核爆弾。すべての敵に影響し、1パワーレベルにつき5〜25ポイントの火によるダメージを与える。コストは高いが、以前のティルトウェイトの呪文を思わせる最強の攻撃呪文である。（魔法使い系）
戦闘時	16	
すべてのモンスター		

水の呪文 WATER SPELLS

4	ICEBALL	突き刺すような氷つぶての嵐がモンスターに降りそそぎ、1パワーレベルにつき3〜12ポイントの寒さによるダメージを与える。基本コストは高いが、それだけの威力を持つ呪文である。（魔法使い系）
戦闘時	8	
4モンスター＋パワーレベル		

■ジャンル/ロールプレイング
■メーカー/アスキー
■対応機種/PC-9801VM、FM TOWNS、IBM-PC、Dynabook
■価　格/1万2800円[税別]
■発 売 日/発売中

4	PARALYZE
戦闘時	5
1モンスター	

「ぎんぎんぎらぎらパーラライズ♪」と歌にもなったほど有名な呪文である。敵を麻痺させる呪文で、成功するかどうか、麻痺させた場合の持続時間などは、パワーレベルによって異なる。（僧侶、超能力者系）

5	DEEP FREEZE
戦闘時	6
1モンスター	

凍りつくような寒気で敵を襲い、1パワーレベルにつき3〜30ポイントの寒さによるダメージを与える。余談だが、ラウルフやムークなどの厚い毛皮を持つ種族は、寒さに抵抗力があるぞ。（魔法使い系）

気の呪文 AIR SPELLS

4	CURE POISON
常時	8
1キャラクター	

毒を受けているキャラクターを、正常な状態に戻す呪文である。いわゆるラツモフィスだな。成功するかどうかは、受けた毒の強さと、呪文のパワーレベルによって異なってくるのだ。（僧侶、錬金術師系）

4	WHIRLWIND
戦闘時	8
3モンスター＋パワーレベル	

"ホワールウインド"と発音する。このホワールウインドの呪文は、モンスターの周辺に竜巻を発生させて、1パワーレベルにつき1〜7ポイントのダメージを与えるという呪文なのだ。（僧侶系）

5	PURIFY AIR
戦闘時	10
パーティー	

ピューリファイ・エア。ファイヤーストームやポイズン・ガスなどの呪文により発生した、危険な雲の類を一掃する。成功するかどうかは、雲の強さと数、呪文のパワーレベルによって異なる。（僧侶、錬金術師系）

5	DEADLY POISON
戦闘時	8
1モンスター	

モンスターを一撃で殺すか、非常に強い毒を与えて、1パワーレベルにつき3〜15ポイントのダメージを与える呪文だ。ちなみに、ドワーフの体は毒に対して抵抗力を持っているぞ。（錬金術師系）

5	LEVITATE
常時	12
パーティー	

パーティーを床からわずかに浮き上がらせ、落とし穴などに落ちることを防ぐ空中浮上の呪文である。シナリオⅤのリトフェイトの呪文を思い出してくれ。持続時間はパワーレベルに比例。（魔法使い系）

6	TOXIC VAPORS
戦闘時	8
雲	

悪臭を発する巨大な雲でモンスターを包み、1パワーレベルにつき2〜6ポイントのダメージを与える。この呪文の影響を受けるモンスターの数は、呪文のパワーレベルによって異なる。（錬金術師系）

6	NOXIOUS FUMES
戦闘時	10
3モンスター＋パワーレベル	

"ノクシャス・フュームズ"と読む。モンスターの鼻を強烈な臭気が直撃し、1パワーレベルにつき1〜6ポイントのダメージを与え、吐き気をもよおさせることができるという呪文なのだ。（魔法使い、錬金術師系）

6	ASPHYXIATION
戦闘時	12
1グループ	

"アスフィジエイション"という舌をかみそうな呪文。敵の周囲の空気を吸い込み、窒息死させる。要するにラカニトか。窒息死させる確率は、敵の強さと呪文のパワーレベルにより異なる。（魔法使い、錬金術師系）

7	DEADLY AIR
戦闘時	16
すべてのモンスター	

モンスターの周囲の空気をすべて呼吸できないようなものに変え、1パワーレベルにつき4〜16ポイントのダメージを与える。威力は少々物足りないが、錬金術師系では最強の攻撃呪文である。（錬金術師系）

地の呪文 EARTH SPELLS

4	ACID BOMB
戦闘時	8
雲	

アシッド・ボムは、巨大な酸の雲でモンスターを包み、ダメージを与えるという呪文である。影響を受けるモンスターの数、持続するラウンド数、ダメージは、すべてパワーレベルに比例。（錬金術師系）

4	ARMORMELT
戦闘時	8
1グループ	

敵が着ている鎧や、または皮膚自体を柔らかくして、ACを下げる。どの程度の効果があるかは、パワーレベルにより異なる。影響を受けた敵には、こちらの攻撃が貫通しやすくなるぞ。（魔法使い、超能力者系）

5	CREATE LIFE
戦闘時	10
パーティー	

実は召喚魔法なのだ。モンスターを1グループ召喚し、こちらの味方として戦わせることができる。呼び出されるモンスターの強さと数は、呪文のパワーレベルによって異なってくるのだ。（錬金術師系）

6	CURE STONE
常時	18
1キャラクター	

石化したキャラを、元の状態に戻す。成功するかどうかは、石化の強さと呪文のパワーレベルによって異なる。キャラが石化から復活すると、バイタリティーが1ポイント失われてしまう。（僧侶、錬金術師系）

心の呪文 MENTAL SPELLS

レベル	呪文名	使用時	MP	対象	説明
4	PSIONIC BLAST	戦闘時	8	3モンスター+パワーレベル	きわめて強力な精神的エネルギーでモンスターの脳を攻撃し、1パワーレベルにつき1～7ポイントの精神的ダメージを与える。この呪文は、モンスターを発狂させることもできる。（超能力者系）
4	ILLUSION	戦闘時	10	パーティー	まるで本物のような生き物の幻影を作り出す呪文である。作り出された幻影は、敵モンスターと戦闘を始めるぞ。出現する幻影モンスターの数や強さは、呪文のパワーレベルによって異なる。（超能力者系）
4	WIZARD'S EYE	探索中	10	本人	パーティーの周囲を鳥瞰図のように見ることができる。見える範囲は、呪文のパワーレベルによって異なるのだ。この呪文を唱えることにより、秘密の部屋などを発見できるかもしれない。（魔法使い、超能力者系）
5	DEATH	戦闘時	10	1モンスター	その名のとおり、モンスター1匹を即死させる呪文である。成功するかどうかは、モンスターの強さと、呪文のパワーレベルによって異なる。早い話が、以前のウィズでいうバディである。（僧侶、超能力者系）
6	LOCATE OBJECT	探索中	8	本人	この呪文を唱えることにより、特定の目標物の位置が明らかになる。成功するかどうかは、目標物とパーティーとの距離、目標物の隠され方、呪文のパワーレベルによって異なる。（僧侶、超能力者系）
7	MIND FLAY	戦闘時	18	すべてのモンスター	すべてのモンスターの脳に強力な精神的エネルギーをぶつける。1パワーレベルごとに4～16ポイントのダメージを与え、モンスターを発狂させることもある。超能力者系最高の攻撃呪文。（超能力者系）

魔の呪文 MAGIC SPELLS

レベル	呪文名	使用時	MP	対象	説明
4	MAGIC SCREEN	常時	8	パーティー	魔法の障壁を作り出し、パーティーに放たれた呪文を防御することができる呪文だ。障壁の強さは、モンスターの呪文と、このマジック・スクリーンのパワーレベルによって異なる。（魔法使い系）
4	CONJURATION	戦闘時	10	パーティー	召喚呪文の一種である。精霊界からモンスターを召喚し、パーティーのために戦わせることができる。出現するモンスターの数と強さは、呪文のパワーレベルによって異なってくるのだ。（魔法使い、僧侶系）
5	ANTI-MAGIC	戦闘時	7	1グループ	モンスターの周辺に魔法の障壁を作り、モンスターの呪文を無効化したり逆流させたりする呪文。障壁の強さは、モンスターの呪文と、このアンチ・マジックのパワーレベルによって異なる。（魔法使い、僧侶系）
5	REMOVE CURSE	常時	10	1アイテム	アイテムにかかった呪いを取り去る。呪いのアイテムを装備してしまったときにこの呪文を唱えれば、はずすことができるのだ。成功率は、呪いの強さと呪文のパワーレベルにより異なる。（僧侶系）
6	LIFESTEAL	戦闘時	12	1モンスターと本人	モンスターのヒットポイントを奪い取り、自分のものにしてしまう呪文だ。1パワーレベルにつき4～16のヒットポイントを奪い取ることができる。以前のラバディの呪文に似ているな。（僧侶、超能力者系）
6	ASTRAL GATE	戦闘時	8	1パワーレベルにつき1モンスター	デーモン系のモンスターを、この世から消し去ってしまう呪文である。シナリオVに登場した、モガトの呪文と同じだ。成功率は、モンスターの強さと呪文のパワーレベルによって異なる。（魔法使い、僧侶系）
7	WORD OF DEATH	戦闘時	18	すべてのモンスター	この"ワード・オブ・デス"という、何やら恐ろしげな名前の呪文は、強力な魔法の言葉によって、1パワーレベルにつき、4～16ポイントのダメージを与えることができる呪文である。（僧侶系）
7	RESURRECTION	常時	20	1キャラクター	死者を蘇らせる呪文。成功するかどうかは、キャラのバイタリティーと、呪文のパワーレベルによって異なる。死から復活するたびに、そのキャラはバイタリティーを1ポイント失う。（魔法使い、僧侶、超能力者系）
7	DEATH WISH	戦闘時	20	すべてのモンスター	すべてのモンスターを殺すための呪文。成功率は、モンスターの強さと呪文のパワーレベルにより異なる。さしずめ、以前のバカディの呪文の効果範囲を大きくしたというところだろうか。（僧侶系）

では、ゲーム序盤を攻略していこう

それでは、ゲームの攻略に入っていくとしよう。とりあえず、迷宮内で起こるイベントのようなものをいくつか取り上げ、2ページにわたって解説してみたぞ。イベントによっては、別にあとになってからクリアーしてもかまわないものもある。先にクリアーするか、それとも後回しにするかは、プレーヤー次第というわけだね。

また、迷宮内には、いくつかのアイテムが隠されている。クリアーにまったく関係のない普通の鎧なども隠されているし、もちろん絶対に必要なアイテムも隠されている。ここは怪しい！ と感じた場所には、すべて探りを入れてみることが必要だ。これはゲームを進めていくうえで、非常に重要なことである。いろんなところを探し回っているうちに、意外なものが見つかるかもしれないぞ。

なお、最後のページには序盤のマップを載せておいたので、これとイベントを照らし合わせながらゲームを進めていってくれ。でも、無理にマップを見ろとは言わないぞ。ログインは、なるべくなら自分の力でクリアーしてほしいと願っているからね。

まずは宝箱からアイテム入手

ダンジョンに入って一番最初にすることがこれだろう。わざとらしく宝箱がふたつ置いてあるので、それを開けてありがたくアイテムを頂戴しちゃうのだ。ワナはまったく仕掛けられていないので、安心して開けよう。

これらの宝箱の中には、ソードやポーションやアミュレットなどが入っている。特にこのアミュレットは、死者を生き返らせることができる貴重なアイテムなので、絶対に手に入れておこう。まあ、あんなにこれ見よがしに堂々と宝箱が置いてあるんだから、開けないヤツはいないと思うけどね。なーんてこと言って、ほんとはこれ、取っちゃいけないアイテムだったりなんかして……(笑)。

⬆ワナも仕掛けも何もない、まったく安全な宝箱だよーん。

スペードの扉を開けると……

上の階(マップを参照)のある場所で、スペードの鍵というアイテムを手に入れることができる。この鍵を使うことにより、ある扉を開けられるようになるのだが、そこに潜んでいるゾンビ系のモンスターがなかなか強い。ある程度レベルが上がってからでないと、ここに侵入するのは危険だ。

⬆このゾンビちゃんが結構強いのだ。向こうに見えるは宝箱じゃないか。

で、見事モンスターを倒すと、宝箱が見つかるだろう。もちろん、しっかりワナが仕掛けられているので、注意して開けるべし。中からは、また別の鍵が手に入ることになるだろう。

ゲートを開けて鍵を入手

このイベントは、プレーヤーによって、すっごく早く気づく場合と、だいぶあとになってから気づく場合とがあるだろう。

ここで言う“ゲート”とは、お城の入り口の階(マップを参照)の北にあるゲートのことである。このゲートを開けるためにはボタンを見つけなければならないのだが、スカウトのスキルが低いと、キャラクターがなかなかこのボタンを発見してくれないのだ。逆に、スカウトスキルの高いキャラクターがひとりでもパーティーにいれば、“〇〇は何かに気がついた”というメッセージが現われ、ボタンの存在を気づかせてくれる。

といっても、キャラクターが気づいてくれないのなら、プレーヤー自身が気づけばいいわけであって、実は壁をよーく見ると、このボタンの存在がわかってしまうのである。微妙に壁の模様が違っているんだな。だから、スカウトスキルの高いキャラクターがパーティーにいなくても、ゲートを開けることはできるんだけどね。

この、ボタンを発見する形式のイベントはこれからも登場するので、壁はいつも注意して見るようにしたほうがいいだろう。

なお、ゲートを開けて中へ入ったら、ある場所を探索して鍵を手に入れることができる。部屋の中にはもうひとつゲートがあるし、ここにはもう一度訪れることになりそう……？

⬆ほーら、ゲートが開いちゃったよん。早く中を探索するとしようぜ。

NPC、クイークエグ

クイークエグは、お城の下の階(マップ参照)にいるNPCだ。冒険者がおそらく最初に会うことになるNPCであろう。

彼は、重要なヒントをいくつか握っているぞ。たとえば、“船長のねぐら”に入るための、合言葉だ。だが、この合言葉について彼に尋ねると、俺の質問が先だ、と逆に質問されてしまう。彼の質問に答えるためには、もう少し迷宮内を歩き回らねばならないようだね。まだ先は長いんだ。のんびりいきましょ。

このクイークエグからは、武器や鎧やポーションなどのアイテム類を買い取ることもできる。会うたびに売っている物は違うので、お目当ての武器が並んでいないときは、“一度部屋から出て再び部屋へ入ると商品は変わっている”の術を使おう。でも、念のため言っておくけれど、最初からムラマサブレードやカシナートの剣などのスーパーアイテムを手に入れようったって無理な話だからねん。クイークエグがすすめてくれる“神秘の油”というアイテムは、必ず買っておこうね。

⬆ログインのスタッフみたいに、ふざけて“バカ”なんて入力すると印象を悪くするぞ。

NPC、ル・モンテス

彼もクイークエグと同じく、ゲーム序盤で会うNPCのひとりだ。南東の塔のてっぺんの小部屋に居を構えており、誰も部屋の中に入れようとしない。だが、彼が何を探しているかがわかっていれば、部屋の中へ入って彼と話をすることができるぞ。いったい彼は何を探しているのかというと、ほら、ある場所の壁に、ヘンな落書きがあったよね。そういえばクイークエグも、なんだか妙なことを言ってたっけ。

ル・モンテスが探している物をちゃんと届けてあげたあかつきには、それ相応の見返りがあることだろう。そんなに種類は多くないが、武器や鎧やポーションなどのアイテムも売っているので、何かほしいアイテムがあったら購入しておくのもいいね。

⬆いや、別に「入りてえ」なんて誰も言ってねえけどよ……。

船長のねぐらの合言葉

NPCのクイークエグがいた部屋からそんなに遠くないところに、"船長のねぐら"という場所がある。この部屋の扉の前まで来ると、中から「合言葉を言え」と声がして、これに正解しないと中へは入れてもらえないのだ。

どうやら、合言葉については、クイークエグが知っているらしいのだが、これを彼から教えてもらうためには、まず彼の質問に正解しなければならない。この答えもまた、迷宮内を歩き回って見つけ出さねばならないのである。

以上のことからも、この部屋に入るのは、もう少しあとになる。この部屋に入ると、マティー船長という人物が現われ、飲み比べで勝負するか？　それとも戦闘で勝負するか？　と迫ってくる。彼に勝利すると……。

⬆合言葉。クイークエグのヤツ、ケチだから教えてくんねーんだよな。

くさったチーズ???

お城の下の階にあるロックされた扉の向こうで、くさったチーズというバッチいアイテムが見つかる。なんだか冗談みたいなアイテムだが、こう見えても実はとても重要なアイテムのひとつなのだ。

⬆くさったチーズなんて、あまり長い間持っていたくないアイテムだな。

このアイテムをある場所で使うと、理屈はどうあれ(笑)、そこの壁が崩れて新たな道が開けるのである。その道を進む前に、モンスターと戦って勝利せねばならないが。

さて、肝心の使用場所だが、これはやはりこのアイテムがチーズだということがヒントになってくる。チーズは、○○○なんかが好きそうだよね。出てくるモンスターを倒し、現われた道を進むと、今度はとてもかわいらしいアイテムが見つかるぞ。あれっ？　これってもしかして、あの人が探していたアイテムかな?

怪しげな祭壇の謎

お城の上の階の北にある、いかにも怪しげな広いフロア。このフロアの中央を調べると、祭壇を見つけることができる。

祭壇には3つのスイッチがついており、これを正しい順番（3回とは限らない）で押すことができれば、その場にポッカリと大きな穴があく。当然、その穴に入ることになるわけだけど、そうするとパーティーキャラ全員が少しずつダメージを受けてしまうので、ヒットポイントの残り少ないキャラがいたらその前に回復しておこう。

そんなこんなで穴に飛び込むと、見覚えのある場所に落とされる。ここはいったい……、あっ、あそこかあ……、と、あれ、おやおや、突然強そうなモンスターのお出ましだ。こりゃのんびりしちゃいられないな。すぐさま戦闘開始だ！

⬆何やら恐ろしげな感じがする祭壇。正しい順序でスイッチを押そう。

レベル上げの試練の場!?

入り口の階の北西にある下り階段を下りる。そして、右の扉を2枚抜けると、右に上り階段がある。この階段を上がったところが、悪名高き"試練の場"である（って本当は名前なんかついてないけど)。

ここは、別にイベントでも何でもない。ただ、ゲーム序盤でレベルアップするにはちょうどいい場所というわけで、紹介したのである。試しにここで、ずっとグルグル方向転換していてみよう。ゲーム序盤らしからぬ、かなり恐ろしいモンスターと対決することになるはずだ（モンスターが出現するのにかなり時間がかかるときがあるので、根気よくやろう)。高レベルの忍者とか、強力なアンデッドモンスターとかね。

よって、この場所に挑戦するには、最低でもパーティー全員のレベルが"5"はほしいところだ。間違ってもレベル1なんかでここに来ないように。レベル5なら、運よくトカゲやヘビの類のモンスターが出てくれれば、倒すことができるだろう（こいつら以外のモンスターが出てきたら、まず勝ち目はないと思っていい)。たまに、とんでもなく強いモンスターが登場するので注意するべし。そういうときは、逃げるなりリセットするなり、臨機応変に対処してくれ。

みんなも、この"試練の場"をうまく利用して、経験値をガッポリと稼いじゃおうぜ。

⬆こいつが出てきたんならま一大丈夫。とりあえず全滅ってことはないだろう。がんばって戦おう。

⬅こいつが出てきたんなら逃げよう。レベル5程度じゃ勝ち目はないだろう。リセットでもいいよ。

初めのお城のマップを公開するよん

ゲーム序盤の、〝お城〟の部分のマップを公開しよう。前号の付録の体験版BCFで遊んでいる人も、製品版BCFで遊んでいる人も、スーファミの『ゼルダ』で遊んでいる人も、ぜひ参考にしてくれ。でも、無理に強制するつもりはない。できれば、詰まったときにだけ見てほしいな。このマップは完璧というわけではないので、キミたち自身がプレーして、マップを完璧なものに仕上げてくれ。

なお、この〝完璧ではない〟という言葉には、省略されている場所があるという意味と、ひょっとしたらこちらのミスがあるかもしれないという意味とが含まれている。もちろんこちらでもチェックしてるけど、もしなんか発見したら、ガンガン批判の手紙を送ってね。

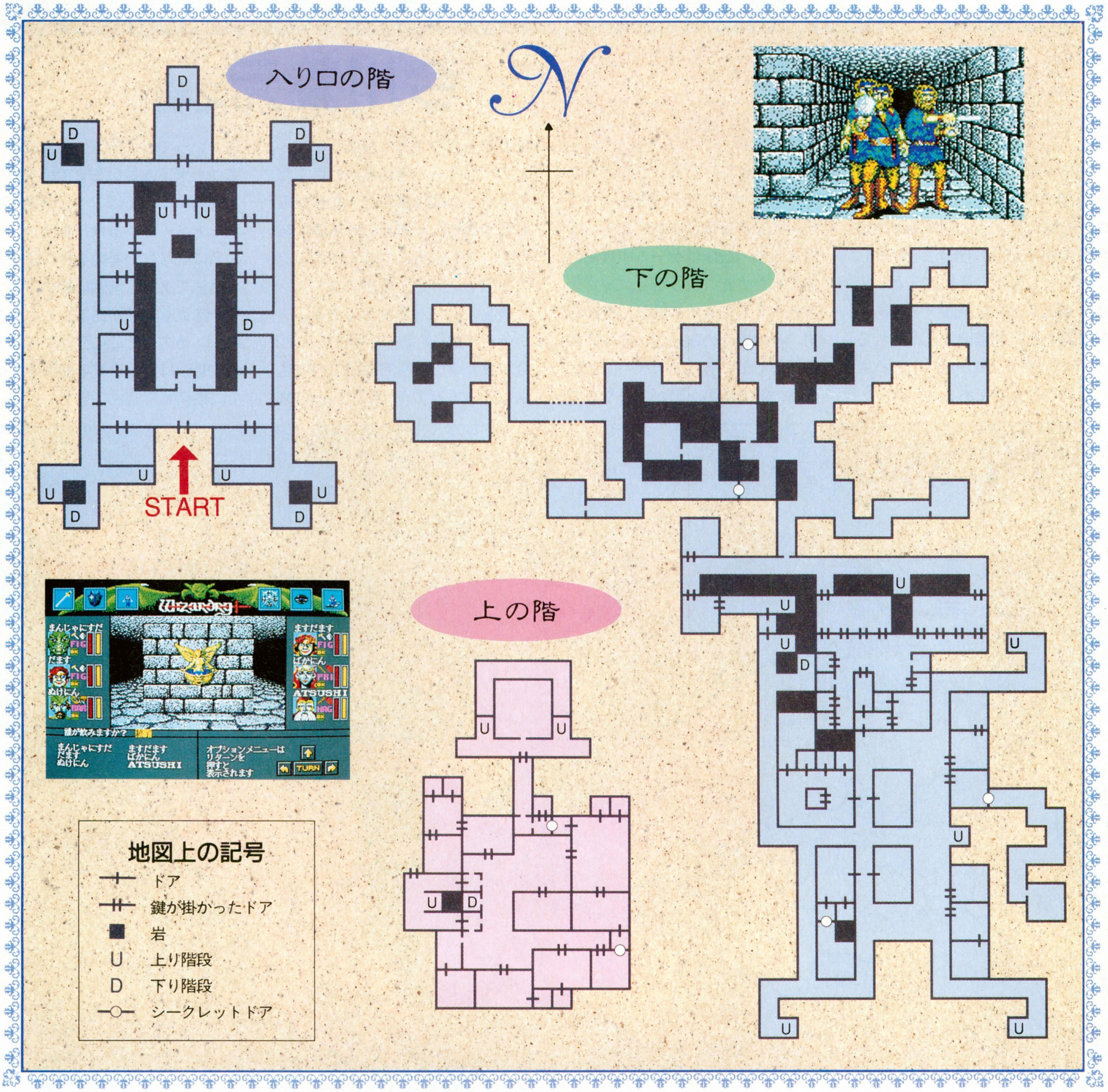

天下統一Ⅱ

天下に覇を競った大名は数多いが、その天下にいま一歩というところまで迫りながら、ついにその途上に倒れた武将として今川義元は有名である。そこで今回は、この今川義元公を追悼すべく、今川軍団による天下統一を実現してみる。いざ進め、駿河衆!!

天下人への道 今川義元之巻

さて、前回は万民ウケする武田信玄での攻略法を紹介したワケだが、今回はちょっと通好みともいえる今川義元での攻略法を紹介してみるとしよう。今川義元といえば、京風を好んだ戦国大名であり、桶狭間の合戦で織田信長に敗れるまでは、「東海一の弓取り」と称されたほどの人物である。

前作をプレーした人ならばわかると思うが、この『天下統一』では今川義元の評価は非常に高く、なんとその内政値はゲーム中最高の16だったのだ。もちろん、この『天下統一Ⅱ』でもその評価は変わらず、今川義元の政治値は前作同様16となっている。このゲームでは武将の能力値の上限が20となっているから、ちょっと評価が下がったのでは？　と考える人もいるだろうが、心配は無用だ。なぜなら、確かに最初こそ義元の政治値は16だが、年を経るにつれて次第にその数値も上昇し、最後にはキチンと最高の20になるからである。

それでは「東海一の弓取り」こと、今川義元率いる駿河軍団での攻略法に入ってみよう。ただし、攻略法といっても、前回のように小大名から天下人となるまでのすべてを説明するのではなく、戦国大名からスタートする今川義元が、その名に恥じない勢力を持つまでの攻略法である。前回に比べると、やや味気ない感があるかもしれないが、その分そこに到達するまでの攻略法はジックリと紹介するので、期待して読んでほしい。

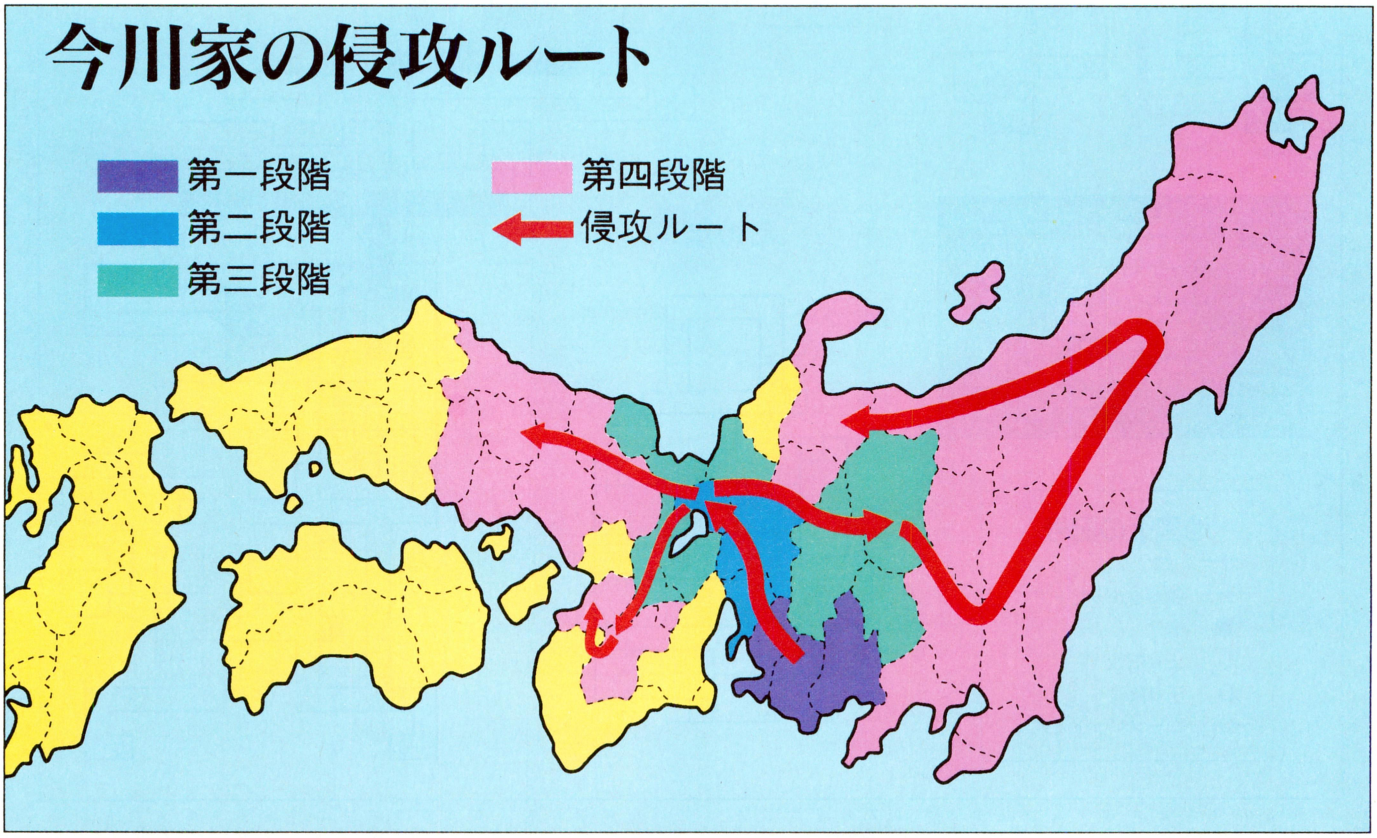

■ジャンル/シミュレーション
■メーカー/システムソフト
■対応機種/PC-9801VF
■価　格/9800円[税別]
■発 売 日/発売中

まずは三河の支配だ

⬆三河の諸城は兵が少ないわりに兵糧は多い。しかも、これらの独立勢力は互いに手を組まないから、劣弱な今川軍団にとってこれほど兵の鍛練に適した土地はないといえる。

最初から駿河、遠江の２国を完全支配し、なおかつ三河にもすでに兵を進めている今川家は、国力の面においては、甲斐の武田家や相模の北条家すら凌駕しているといっても過言ではない。

ところが、この国力面のメリットに対して、今川家の人材面はあまりにもはかない。唯一の救いは、知謀値14、政治値16を誇る太原雪斎がその軍団にいるということぐらいだが、その雪斎もゲーム開始から５年ほどで亡くなってしまう。さらに、今川家の軍団は揃いも揃って士気値が乏しいというのも悩みのタネだ。そこで、このふたつの悩みを解消するためにも、まず今川義元は三河の平定に着手しなければならない。

三河攻略の際に、知っておくと便利なのが、岡崎城に勢を張る松平広忠の存在である。というのも、この大名はゲーム開始時から今川家に従属しているためか、その家臣である酒井正親、松平重吉の両人が非常に引き抜きやすいのだ。しかも、このふたりは能力的にも今川陣営の武将を凌駕し、なおかつその兵は士気値も高いので、この両名を太原雪斎の配下に就ければ、劣弱な今川軍団といえど、どうにか尾張軍団と肩を並べられるようになるぞ。

今川家は最初から動員率が50もあるから、三河平定の際には兵力を集中させるようにして戦えば、一年中軍団を動かすことも可能だ。ウマイ具合に三河の独立勢力というのは共同戦線を張ってくるということがないから、あとはその軍団を率いて、一城一城ジックリと攻略していく構えでいけば、領土拡大、士気値上昇とまさに一挙両得である。三河の平定が終わるころには今川軍団の平均士気値も80を超え、その身代も70万石クラスとなっているだろう。

モーレツに使えぬ臣従軍団の連中

武将名	軍	知	政	兵士	鉄炮
飯尾 乗連	6	4	6	1500	0
――――	―	―	―	――	――
――――	―	―	―	――	――
――――	―	―	―	――	――

⬅とにかく、今川家の臣従軍団は使えない。コイツラには兵を預けないのが得策である。まずはどこぞの城にでも突撃させて、その持ち兵を削ろう。

武将名	軍	知	政	兵士	鉄炮
葛山 氏元	6	4	8	1500	0
――――	―	―	―	――	――
――――	―	―	―	――	――
――――	―	―	―	――	――

武将名	軍	知	政	兵士	鉄炮
鵜殿 長持	7	1	8	1500	0
――――	―	―	―	――	――
――――	―	―	―	――	――
――――	―	―	―	――	――

天下統一Ⅱコラム

花も実もあった今川義元

今川義元が天下人にもっとも近いと呼ばれた理由はなにか？ それは、足利幕府を構成する各国守護大名の中でも、今川家というのはその毛並がズバ抜けてよかったからなのである。実際の話、足利姓の血統が途絶えた場合、そのあとの将軍の座は今川家にまわってくるというほど、今川家と将軍家とは親しい関係にあったのだ。

さらに今川家は、当時の落ちぶれつつあった守護大名たちに比べ、圧倒的な実力も持っていた。今川義元が1560年に上洛を開始したとき動員した兵数というのは、なんと3万人。後年、武田信玄が上洛の際に動員した兵数が２万5000人だったことに比べれば、いかにこの数字が大きいかがわかるだろう。

将軍家にもっとも近いというその血筋と、驚異的ともいえる国力とが、諸国の大名をして今川家を「東海一の弓取り」と呼ばせたゆえんなのである。もし今川義元が桶狭間で散っていなければ、日本の歴史は大きく変わっていただろう。

人材の宝庫、尾張を奪え

宿敵
織田信秀

⬆織田軍団の兵は弱いながらも、それを率いる織田信秀と、その麾下の武将は優秀だ。どうせなら、それらの諸将は配下にするのが望ましい。

三河の平定(松平家は、とくに滅ぼす必要はなし)で、軍団の士気値もどうにか上がり、晴れてひとつの難題をこなした今川家である。残るは、もうひとつの難題、すなわち人材の確保の点だ。

三河の地は、のちにこの国を拠点とした徳川家康が天下を取れたように、その軍団を構成した猛将というのが実に多く登場する。その意味では、人材問題というのも半分は解決したようなモノなのだが、いかんせんこれらの武将は登場年代が遅い。それに比べて隣国の尾張という土地は、ゲーム序盤から終盤までコンスタントに良将を輩出する人材王国である。当然、これを打ち捨てておく手はない。

尾張には織田信秀率いる尾張軍団が勢力を張っているが、史実でも「尾張のヘロヘロ侍」と評されたように、その兵の士気値というのは実に低い。逆に三河に駐屯している今川軍団というのは、三河平定でガッチリ鍛練されているうえに、その国の兵は、強悍をもって鳴っているのだ。この両軍が戦った場合、いずれが勝つかはもはや思案の必要もないだろう。とすれば、尾張の平定は迅速に進めたほうがいいぞ。颯爽と登場してくる名将たちを、あたら尾張軍団の人柱として殺してしまうよりは、尾張を平定したのちに、それらの名将を自家の武将として迎えたほうが百倍賢いからである。

尾張の平定を終えるころには、今川家の身代も100万石を超えるだろう。つまり、これで名実ともに戦国大名となったワケなのだ。真の戦国大名となれば、大名臣従のコマンドが使えるようになるので、三河で唯一不入権を持っている松平家も、無血でその支配下に組み入れることができる。あとはその勢いにまかせて美濃、北近江と切り従えれば、武田信玄の西上も阻止でき、さらに北近江産の鉄砲も入手できるようになるぞ。

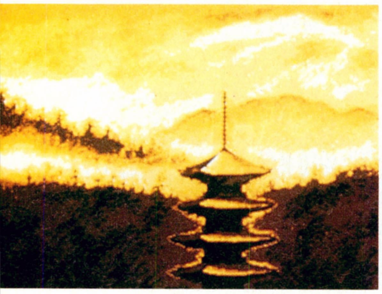

ああ、いびつ……

⬆確かに、確かに大局的に考えるならば、こういう兵の進めかたは悪くないんだ。しかし、このいびつな形だけはなんとかならないモノなのか!!

天下統一IIコラム

太原雪斎の死と今川家の運命

今川家はもともと駿河を領する守護だったが、紆余曲折ののち、今川義元の祖父にあたる氏親のときには、伯父北条早雲の補佐のもと、遠江の領国化ならびに三河への軍事的侵攻をするまでに、その勢力を大きくしていた。

しかし氏親死後、跡を継いだ氏輝が早逝してしまったため、今川家の系譜はその子ら玄広恵探と梅岳承芳(のちの今川義元)によって争われることになる。このとき、家中の混乱を取り鎮めるべく登場し、梅岳承芳を今川家の当主とするために奔走したのが、太原雪斎その人であった。このの5、今川義元は正式に雪斎を今川家軍師として迎え、ここに今川家は黄金時代を現出することになる。

今川家中において軍師、執権の立場に立った雪斎は、とくに外交にその力を注ぎ、甲相駿の三国同盟の成立や武田家、織田家などとの対外折衝には多大な功があり、しかも、それは一度も今川家の利を侵すことがなかったといわれる。さらに、合戦においてもその力は発揮され、1548年の小豆坂の合戦では、織田信秀を向こうにまわして、見事に勝利を得ているのだ。

だが、この偉大な軍師の力に頼り過ぎたために、今川家はそののち手痛いしっぺ返しを食らう。1560年に起きた、桶狭間の合戦である。この合戦で、当主今川義元を失った今川家は、こののち10年の時を待たずして滅亡の憂き目を見るのだった。

太原雪斎の死は、今川家滅亡のわずか14年前のことである。

武将名	軍	知	政	兵士	鉄炮
太原 雪斎	7	14	16	1000	0
―――	―	―	―	――	――
―――	―	―	―	――	――
―――	―	―	―	――	――

⬆今川家にその人ありと唱われた太原雪斎。もっぱら外交折衝を得意とした武将だが、小豆崎の合戦では織田信秀を破るという戦功を持っていたのだ。

三国同盟を破る時期

駿河、遠江、三河、尾張、美濃、北近江の6ヵ国にまたがる領土を持てば、とりあえずひと段落。今川義元公も駿府の城で枕を高うして眠れるといったところだ。このとき義元自身が休むだけでなく、ついでにここまで酷使してきた兵馬を休めてやれば、度量の大きさを見せつけるようで一興だ。

では、これから先の戦略を駆け足で説明していくとしよう。この時点では今川軍団の士気値も、高い軍団では100を超えるモノがあるだろう。この士気値100というのは、甲信地方の武田家、北陸地方の長尾(上杉)家、辺境地帯でがんばる伊達家、長宗我部家、島津家などと同じレベルである。

では、次に今川家をとりまく周辺状況に目を投じてみたい。まず東では、三国同盟の一端を担う武田家、北条家というのが、自家をとりまく大名を討ち滅ぼして、かなり大きな勢力となっているはずだ。では西はというと、南近江の六角家、あるいは摂津の三好家あたりがどうにか形を成しているといったところだろうか?

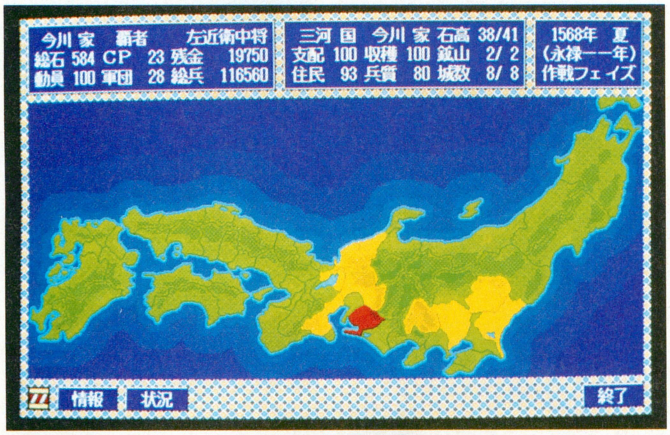

天下人への道は遠い……

そこで結論だが、この場合は北陸、近畿地方を暴れまわるよりも、まずはこれから伸び続けるであろう武田家、北条家に一撃を喰らわしておくほうが重要ということになる。では、その同盟を切る時期はいつごろが望ましいか? まあ三河の平定に2年、尾張、美濃の平定、ならびに北近江の一角を押さえるまでに5年、さらに軍団の兵力補充、鉄砲の支給開始など、諸々の準備に2年かかったとして、早ければ1555年ごろがその決行時期といえるだろう。

三国同盟を切る際には、当然、一度に両家を相手にするのではなく、どちらかに的を絞って弓を引く。甲信地方というのは鉄砲の伝播がもっとも遅い地域のひとつだから、まずは武田家と袂を分かつのが理想といえよう。北近江産の鉄砲を持つ今川軍団ならば、甲斐の悍馬とも互角以上に渡りあうこともできる。武田家を滅ぼしたのちは、返す刀で北条家も滅ぼせば、今川義元は関東、甲信、東海、近畿地方におよぶ広大な領土を支配下に治める覇者となるのだ。

天下統一IIコラム 戦国時代の同盟いろいろ

➡今川家をとりまく周辺大名の感情がひと目でわかる。さすがに甲相駿の同盟は際立つ。

戦国時代には、同盟が結ばれた事例というのが非常に多いが、その同盟が最後まで効力を持ったかというと、はなはだ疑問に思われる例というのもまた多い。

しかしなかには、その同盟の成功例というのもあり、とくにそのような成功した同盟として名高いのが、浅井、朝倉家の攻守同盟、織田、徳川家の攻守同盟、そしてさんざん紹介してきた武田、今川、北条家による甲相駿の三国不可侵同盟の3つである。

一般には、この3つの同盟の中では、織田、徳川家の同盟がもっとも機能的に働いたといわれるが、どっこい甲相駿の三国同盟だって負けてはいない。とくに織田、徳川家のように、織田家が一方的に同盟の甘い汁を吸ったのに比べ、三国同盟のほうは武田家、今川家、北条家のいずれにも利を生んだのだから、その効力たるや恐るべし。

今川家にしても、この三国同盟によって背後の心配がなくなり、心おきなく上洛に専念することができたのだから、まさに三国同盟様々といったところである。

ぽっぷるメイル

ハイハイ、始まりました『ポップルメイル』の徹底解剖。2回目ということで、担当者もエンジンが回り始めてきたぞ。今回は、難所である風の穴の全貌にズバリ迫っていくから、ココロして記事を読むように。それでは行くぞ!!

激闘の末、ウッドゴーレムを倒したメイル。今度は、牢獄に入れられていた魔法使いのタットとともに、マテリアルの隠れ家の風穴へ向かっていく。そして、ついにマテリアルを追い詰めたのだが、マテリアルが何者かによってさらわれてしまうのだ。今回は、この事件の舞台である風穴の洞窟を完全攻略していくぞ。

さて、前回までのところは比較的ラクに進めたけど、風穴の洞窟では謎解きの要素が強くなってくる。ところどころで出会う人たちの話を覚えておかないと、何をしていいのかわからなくなってしまうので注意すること。

それから、この洞窟はダンジョンのようになっている上に、5つのエリアに分かれている。エリアを行ったり来たりすることが多いと思うので、マップを用意した。迷ったときはそれを参考にしてね。それでは、再び冒険へ出発だ〜。

⬆ついにマテリアルを追い詰めたと思ったら、何者かによってさらわれてしまう。

これが風の穴の全貌だっ!

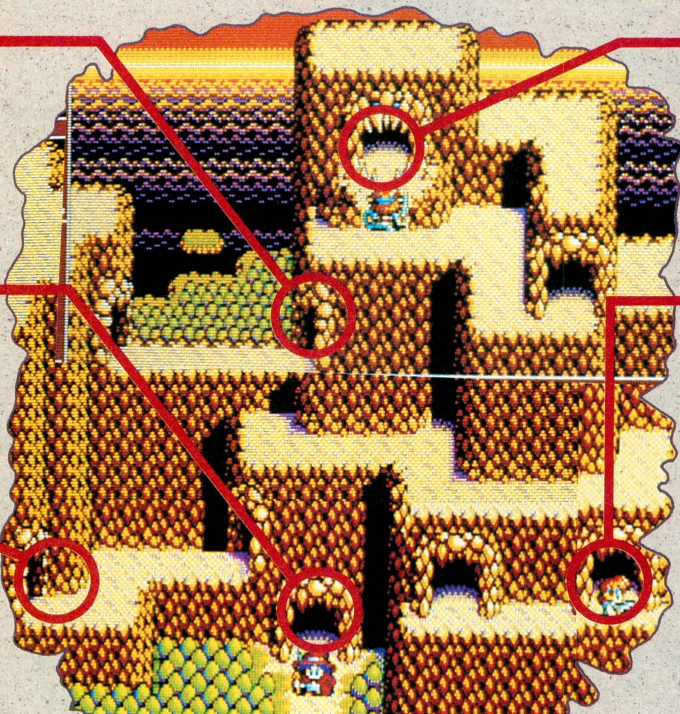

怪獣の巣

昔からこの洞窟に住んでいる怪獣の本拠地。怪獣といっても、ゴジラとかキングギドラみたいに凶暴で巨大なヤツじゃないぞ。みんな気のいいヤツばかりなのだ。

風穴の入り口

マテリアルが隠れ家として利用していた洞窟の入り口。ここでは、以前メイルに大迷惑をかけたヤツと再び出会うことになる。そして、またもやメイルに大迷惑を……。

地下泉洞

怪獣の巣と風穴の洞窟をつなぐ、唯一の通路だ。通路の中には、怪獣が経営しているショップがふたつある。怪獣の巣に行く前にここで食糧を補充しておこう。

ゴルアデス

この洞窟に住む怪獣たちも恐れているというモンスター、『ゴルアデス』がここに眠っている。眠っているだけなので、あんまり変なことをすると、大変なことに……。

化石の洞窟

化石の洞窟という名まえのとおり、スケルトン野郎がウジャウジャいる。倒しても、復活して襲いかかってくるので、ここを攻略していくのは結構やっかいだぞ。

■ジャンル/アクションRPG
■メーカー/日本ファルコム
■対応機種/PC-8801SR以降
■価　　格/8800円[税別]
■発 売 日/発売中

風穴の内部

洞窟内の敵は、攻撃力が高い。できるかぎり防御力を高めるべし。

この洞窟内で、あのお調子者ブラッキィと再び出会うことになる。ブラッキィは、この洞窟に眠るお宝を失敬しにきたんだけど、後先の事を考えずに行動するから、洞窟に閉じ込められちゃうのだ。救いようのないバカだけど、洞窟の出口までふさいだ上に、出口のカギまで持っているので、不本意ではあるが、助けてあげよう。

まず救出するには、出口をふさいでいる岩を砕く道具を見つけなければならない。でもこれを手に入れるためには、怪獣のすみかを見つけてそこで、ツルハシを手に入れなければならない。それではこの手順を写真で追っていこう。

またまたブラッキィ登場

⬅なにやらブラッキィがよからぬことを企てている。コイツに関わるとあんまりよくないよーな気がするんだよなぁ。

⬆この岩を砕くには、なにか道具が必要だ。洞窟の中を隅々まで探してみよう。なにか道具が見つかるかもしれないぞ。

⬅道具を探している途中で怪獣と遭遇。話しかけると、さっさとメイルがジャンプしても届かないところに去っていく。

➡ブラッキィの話によると、怪獣の去って行った先になにかあるらしい。だが、そこに行くには爆弾が必要になるのだ。

ジャングルで爆弾を探せ!

⬆➡ジャングルの村で、爆弾の情報を聞くことができる。だけど、どうやらモンスターに爆弾を盗まれてしまったらしい。ん？　そーいや最初のボスが爆弾を使ってたな。

爆弾で道を開け!

⬅怪獣に出会ったところで爆弾を使ってみよう。でもブラッキィの二の舞はゴメンだなぁ。ま、とりあえず使ってみるか。

⬆おお、爆弾の威力で岩が崩れ、足場ができたぞ。これなら、メイルやタットでも穴の向こうに進むことができるぞ。

⬅穴の向こうで見つけたツルハシでブラッキィの救出に成功！　で、ちょっと貸してっていうけど、信用できないからなぁ。

化石の洞窟

倒しても復活するスケルトンや、水中にいる敵に注意するべし。

化石の洞窟では、怪獣のスケルトンがワラワラしている。しかも、腐りかけた橋の下には稲妻を出すクラゲなんかがウヨウヨしている湖がある。落ちると回り道をしないと抜けられなくなるので、橋を渡るときは十分注意してね。

さて、ここで手に入れなければならないアイテムは、洞窟の出口のカギ。けど欲しいものがすぐ手に入るほど世の中アマくはないぞ。カギを入手するには、深い穴から出られなくて困っている怪獣たちを助けてやらねばならない。でも、助けるにはハシゴが必要になる。この洞窟にある宝箱にハシゴが隠されているので必ず見つけ出そう。

⬅⬇とあるところに行くと、怪獣が深い穴から出られなくて困っている。なんとかして、助け出してあげよう。

⬅ところどころにある恐竜の首からは、ファイヤーボールが飛んでくる。ヒットすると、かなりのダメージを受けてしまうぞ。

➡あんなところに宝箱が！　これを取るには右側の恐竜の首があるところを登り、頂上の左側から一気に下に落ちないとダメなのだ。

⬅ハシゴを使って助けてあげると、なにやら、仲間のところに行けば、お礼をくれるという話。では、さっそく行ってみるか。

➡怪獣を助ける前にくると、入れなかった池に入ることができる。水源となっている滝の前でジャンプすると滝の向こうにいけるぞ。

地下泉洞

マテリアルの情報が手に入る。怪獣の話はちゃんと聞くべし。

地下泉洞には、怪獣の経営しているアイテムショップがあるので、これからの冒険のために食糧の補充をしておこう。それから、ショップの上にいる怪獣からは、マテリアルのことについての情報を得ることができる。怪獣の話によると、どうやらマテリアルはこの洞窟に眠る凶悪モンスター『ゴルデアス』の眠りを覚まそうとしたらしいのだ。そのことが怪獣たちにバレて、どこかで捕らわれの身になっているらしい。う～む。

⬆このショップでは、今まで売ってなかった無敵のアイテムもある。対ボス用に購入しておくといいかも。

⬆➡ショップの入り口の上にいる怪獣たちにも話しかけることができる。怪獣たちの話によると、どうやらマテリアルはゴルアデスという巨大な怪獣を利用して、なにやら企んでいたらしい。そのことを知った別の村の怪獣が、マテリアルを連れ去って行ったらしいのだ。いったいどこに連れて行かれたのだろう。

怪獣の巣

なんとしてでもマテリアルを探し出し、企みを白状させるべし。

どうやら、ここの怪獣たちが、マテリアルを捕まえたらしい。怪獣たちに、会わせてほしいと頼んでも、決して会わせてはくれない。だけど、この怪獣の巣のどこかに捕らわれているのは確かだ。なんとか自力でマテリアルを探し出し、いったい何を企んでいたか詳しく聞き出すのだ。

マテリアルを見つけ出し再び怪獣のところへ行くと、大事件が発生しているぞ。なんと、あのゴルアデスが目覚めてしまったのだ。原因は、またしてもブラッキィ。結局、メイルたちがシリぬぐいをしなければならないハメになってしまうのだ。

⬅ようやくマテリアルを捕まえた怪獣たちに会うことができた。でも、怪獣たちは断固としてマテリアルに会わせてくれない。

⬆マテリアル発見！　企みの話を聞くとどうやらマテリアルは手下のひとりでしかないらしい。では、親玉は……。

⬇再び怪獣のところへ行くと、お前の友達がゴルアデスを起こしたと、もうカンカン！　でもタットは一緒だし、友達っていったい誰？

⬆ガーン、またしてもブラッキィの仕業。それにしても勝手に友達になるなよなぁ。コイツに関わってると、余計なことばかり持ち込んでくれるよな。

大怪獣攻略法

ゴルデアスに剣やダガーはきかぬ。ブーメランを購入すべし。

ゴルデアスの洞窟に行く前にまずサンダードラゴンを倒さなければならない。サンダードラゴンは、顔の真正面にマイキャラがくると、電撃攻撃をしてくる。しかし、電撃が発射されるまで少し時間があるので、発射される寸前にダガーを顔面にお見舞いしてやろう。

ゴルアデスは、高台にいて画面外に出たり入ったりしながら炎で攻撃してくる。しかし、盾や鎧を強化しておけば、さほどダメージは受けないぞ。高台にいるせいで、ダガーや剣での攻撃は不可能。ここは、ジョイスティックの動きに合わせ、自由自在に操れるブーメランを駆使してやっつけろ！

サンダードラゴン

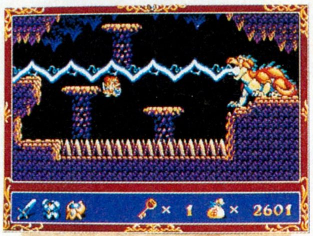

⬆コイツに剣はまったく役に立たない。ダガーで戦え！　弱点は顔面だぞ。

ゴルアデス

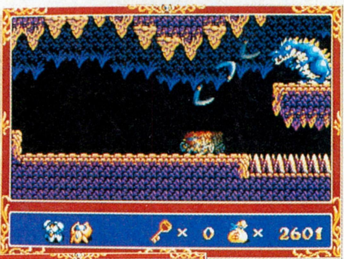

⬅鎧と盾さえ持っていれば、ゴルアデスの炎やザコの体当たりなんかへっちゃらだ。あとはブーメランで攻撃あるのみ。

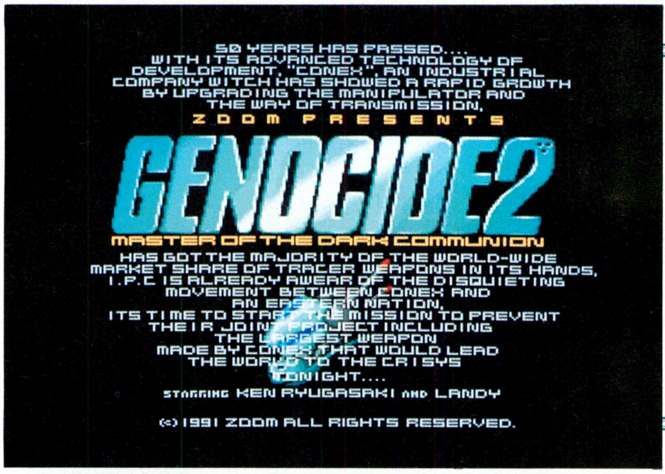

G2

（ジェノサイド2）

こういったアクションゲームに限らず、根本的にゲームのポイントをつかむのが下手な人がいる。そこで、今回はダラダラとステージ攻略をするのではなく、各エリアのポイントだけを解説していくぞ。期待せよ。

STAGE2

このステージで重要なのは、ベティの使いかただ。とくにエリア2では空中にウヨウヨ敵がいるので、ベティを常に出しておき、上からの攻撃に備えよう。また、敵を撃破して前に進むときも、ベティを充電してから進むと不意の攻撃を防御できたり、敵を出現と同時に倒したりできるので便利だぞ。もし、ベティが使えない状態だったら、バッテリーが回復してから進むこと。

そのほかに注意すべき点は、エリア3にいるボスだろう。この敵は乾電池みたいなのを落とすと、トレーサーに向かって降りてくる攻撃を繰り返す。上手な戦いかたとしては、事前にベティのバッテリーを回復させておき、ボスの出現とともに装着。その後、両サイドのカベを背にして防御の姿勢をとるだけでいい。よ〜く見ると、ボスの下に砲台がふたつあって、これでその砲台を壊すことができるのだ。あとは楽に戦えるだろう。

どうしてもやられてしまう人に大ヒント。エリア3には落とし穴があり、ダッシュしてジャンプするのだが、ここにわざと4回ほど落ちてみよう。普通は敵が2体いるだけだが……。

AREA1

⬇ベティを攻撃だけではなく、防御に使うのがポイント。上にいる敵を倒すには、ジャンプをしなくても、ベティの上下移動だけで倒せるぞ。

AREA2

⬇黒いザコキャラロボットは、一度斬るとすっ飛ぶので、すかさずベティを真横に撃ち込め。これがうまく成功すると一発で倒すことができるぞ。

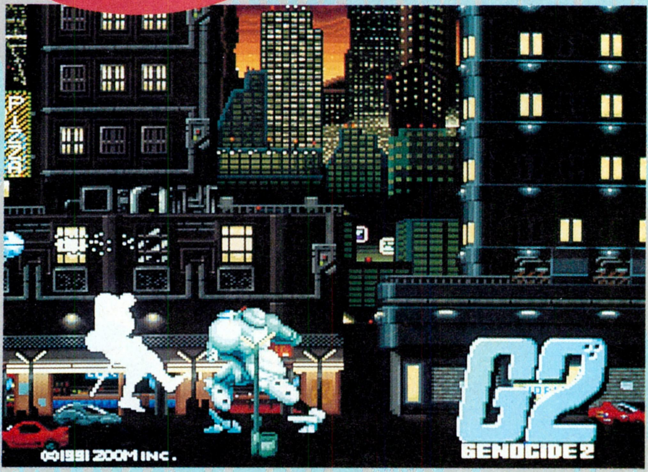

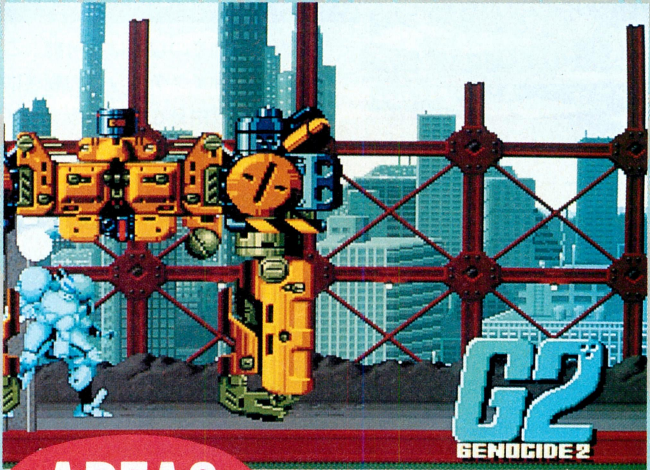

AREA3

⬆ホッチキスの針のようなボスキャラは、カベを背にして立ち、ベティを出して防御の姿勢をとっていよう。下についている砲台が勝手に壊れるぞ。

■ジャンル/アクション
■メーカー/ズーム
■対応機種/X68000
■価　格/8800円[税別]
■発 売 日/発売中

STAGE3

AREA1

➡離陸するジェット機がジャマだが、ヒマだったら壊してみよう。なんと、ちゃんとパイロットが脱出するぞ。

⬆敵の攻撃できる範囲は、一度見たら覚えること。たとえば、この敵はしゃがんで斬っていれば、まったく攻撃を受けないのだ。

⬆砲台はやっかいな障害物だが、ここはタイミングを見て攻撃と防御を繰り返そう。もちろん、ベティも併用するのを忘れずに。

ステージ2をうまくクリアーできるようになったら、ベティの使いかたもわかってきたはずだ。もちろん、このステージでも重要なので、もしバッテリーが切れたら、回復させてから先に進むくらいの慎重さがほしい。

ここの最大のヤマ場は、ステージのボスである風神と雷神だ。雷神を攻撃するチャンスは、上から雷を落としたときで、この瞬間は親切に動かないのだ。逆に、風神はこれといったタイミングがないので、先に倒しておいたほうがいいかもしれない。

まず、とにかく風神を斬って斬って斬りまくる。画面の端に追い詰められたら、回転ジャンプで風神の上に乗って、逆側に移動しよう。そのうちに雷神が変な挙動をするので、雷を避けるためにジャンプしながら敵から遠ざかろう。風神を無事に倒せたら、雷を落とすタイミングを計って、雷神にジャンプ斬りとベティで攻撃するのだ。なお、倒したからといって安心してはいけない。その残骸には注意だ。

AREA2

➡敵の撃つミサイルはベティと防御で完全に防ぐことができる。攻撃だけじゃ、すぐに死んでしまうぞ。

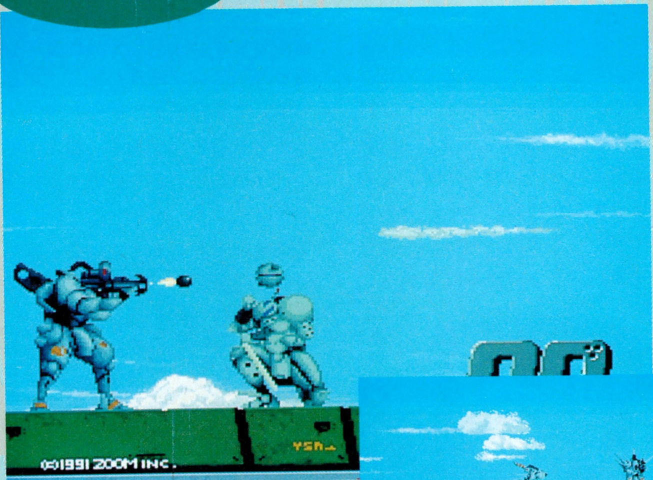

⬅空中を飛ぶ敵とロボットは合体するのだ。その前に倒しておかないと、厳しくなるぞ。

⬆小さい柱のような物があるが、このどこかにアイテムが隠されている。見つけよう。

AREA3

➡あまりコアに近づかず、離れた場所からベティを十分に充電して撃ち込め。見えたと同時に撃つとタイミング的にいいだろう。

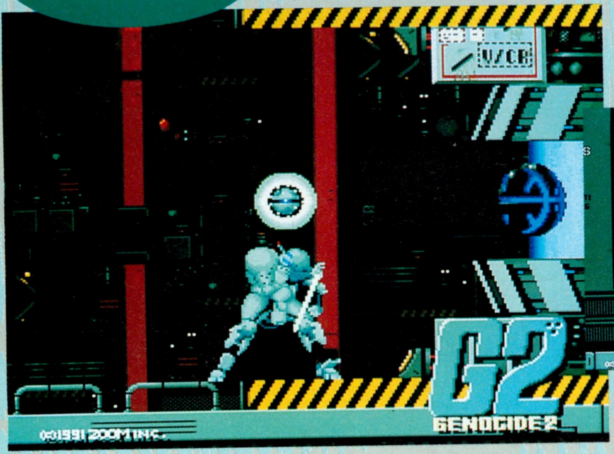

⬆画面が揺れるのであわてがちだが、上から落ちてくる障害物はキチンと避けるように。ベティを出しておくとだいぶ楽になる。

⬆ボスは雷神(赤)から倒すといいらしい。が、エネルギーに余裕があるなら、下にいる風神(青)を早めに潰すのもいいだろう。

AREA1

▲森の中ではあまり動き回らず、近くの敵は剣で、遠くの敵はベティで、少しずつ撃破するように。画面に敵を入れないようにするのがポイントだ。

⬇自分に有利な足場を見つけ、そこまで敵をおびき寄せよ。常にノーダメージで倒そう。

▲弱点は何個所もあるが、いずれもベティを押しつけるのが効果的だ。派手な炎は画面の左端にいれば大丈夫。ここからベティを撃ってもいいぞ。

ここは全エリアとも変化に富んでいて、なかなか楽しめる。まず、エリア１のポイントは森を抜けた岩山の地点で、ここの敵はこちらの攻撃を防御するのでなかなか攻撃しづらい。そこで高い段差のある場所まで敵を誘導し、トレーサーに向かって進めないようにしたらベティを撃とう。これは便利だぞ。

そして問題のエリア２だが、下に落ちるときは画面の真ん中から落ちること。これでアイテムがひとつ手に入る。そして、電磁場を出すジェネレーターを倒すと道が開くのだが、ここはレバーをあまり動かさず、タテだけの動きをしたほうがいいだろう。つまり、上下に動かされたら、Ｙ座標が合った瞬間にベティを撃つというわけだ。

なお、左側の縦穴も同じように攻略していけばいいのだが、ここにはアイテムの手に入る隠し部屋があるので探してみよう。なんと、フルに回復するエネルギーがあるぞ。とはいっても、ここにはワナがあって、隠し部屋の下に降りていくとザコキャラがウジャウジャ待ち構えているのだ。もし落ちてしまったら、あきらめて全部斬るしかないな。

AREA2

⬇ここはイライラしたらおしまい。冷静にベティを放電しているジェネレーターに撃ち込もう。

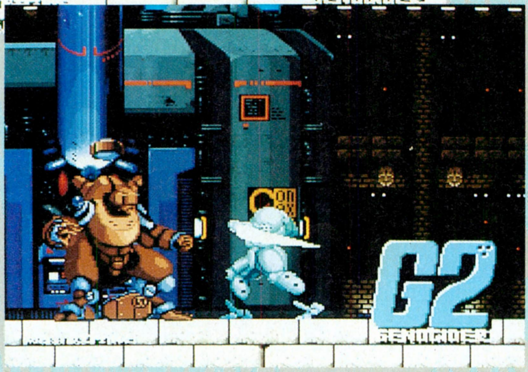

➡トレーサーもどきは見た目と違って案外強い。ただし、それほど耐久度はないので、一気に攻撃したほうが楽だ。

AREA3

➡トレーサーの乗っかっているのが、このステージのボス。ここにはエネルギーとハイパワーのアイテムがあるぞ。

▲ツメを飛ばしている間はひたすら防御。ベティを斜め下に撃ち込んで、なるべくダメージを食らわないように。

▲大量の弾を出すが、この間が攻撃のチャンス。ハイパワーなどのアイテムを使い、どんどんダメージを与えよう。

AREA1

➡この位置だ。この位置でベティを出して、円盤状の敵が停止するのを待て。ここが一番攻撃しやすいぞ。

⬆中ボスはベティを出していると、画面の奥へ逃げてしまいやすい。ここでダメージをあまり受けないようにしよう。

⬆ここはとくに攻略方法がないので、アイテムをたくさん使って、少しでも敵からのダメージを減らすことに専念せよ。

AREA2

⬇こいつは、がちょ〜ん、というようなポーズの攻撃をしてくる。手を出したら、すぐにジャンプして避けるクセをつけておこう。

➡ボスは頭の部分だけを攻撃すればいいので、画面の中央に立ち、ベティを最大まで充電して、とにかく当てることだけに専念するのだ。

エリア1のポイントは、中ボスのサカナをいかに少ないダメージで倒せるかだろう。写真の位置はわりと攻撃を当てやすい場所で、変に動き回るくらいなら、この位置で待ち構えていよう。サカナの口から出る円盤は3回倒すと次の攻撃に移るので、ここでアイテムを使っちゃうのはもったいないぞ。というのも、このエリアのボスの攻撃がすごいので、体力とエネルギーを温存しておきたいからだ。

エリア2は何回か遊ぶとコツをつかめるはずだから省略して、エリア3に進む。さすがに、最終面の一歩手前ということで、ひとつの部屋で敵がオンパレードで攻撃を仕掛けてくる。ここは下の写真を3点ほど載せておいたので、トレーサーの立つ位置などを参考にしてほしい。

ただし、4番目の敵は強敵で、とても有利に戦うことはできないだろう。すこしでもダメージを減らすには、単純なようだけどジャンプしまくるのがポイント。そして、ジャンプしながら攻撃ボタンを押しっぱなしにする、いわゆるジャンプ斬りの状態にするのだ。これでだいぶダメージの減りが違ってくるはずだ。それでもダメなら、アイテムを使いまくるしかない。

AREA3

⬆これは2番目の敵だが、こいつは弱いのでわざと1体だけ残し、バッテリーの回復時間を稼いでしまおう。

⬆この位置にこのかっこで座り、右下にベティを撃ちつつ、ひたすら小さい人たちを斬れ！　躊躇はいかん。

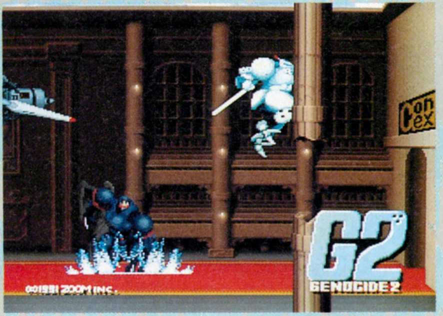

⬆4番目の敵は異様に強く、多彩な攻撃をしてくる。ジャンプしまくって、宙に浮かんでいるようにしよう。

ILLUSION CITY 幻影都市

3回目に入った『幻影都市』の徹底解剖だが、今回は、主人公たちの前に立ちふさがる最初の敵、西天フェイを倒すまでを解説していく。近未来香港を舞台に繰り広げられる戦いへの扉が、今、開かれたのだ！

胎動——魔天教の陰謀

⬆主人公である天人の部屋。男所帯にしては片づいているほうだ。ここに、幼なじみの美紅が少女をひとりかつぎ込んでくる。彼女の名はホウメイ。この物語の始まりである。

前号、前々号では、物語に登場する術や武器などのリストや、キャラクター紹介、それにゲーム中の人間関係図を紹介してきた。もうみんな基礎知識はバッチリだろう。今号からはストーリーの解説に入っていくぞ。前の2号と共に、ゲームを解く参考にしてほしい。

最初の舞台は、主人公である天人のアパート。登場早々彼は、変な夢にうなされているのだ。その夢は彼に、〝ダーサを解放すべし〟と訴えてくる。この夢の謎は、物語の進行と共に明らかになるぞ。

彼が夢にうなされて起きると、そこへ､幼なじみで下層区域(アウター）が担当である人民警察の婦警である美紅が女の子をひとり抱えてやってくる。この子がホウメイ。彼女は、天人と美紅に助けを求めてくる。なんでも双子の姉のシャオメイが、南天リーと名乗る男に連れ去られてしまったという。リーといえば、香港を統治する企業集団SIVAの母体組織〝魔天教〟の幹部、八部衆の筆頭。調べる価値はあるぞ。

アパートを出ると、SIVAの手先が襲ってくるが、こんなのは軽く片づけ、まずは天人と美紅の育ての親の老師のところに行こう。

老師にホウメイを預けたら、いよいよ本格的に活動開始だ。とりあえずはダウンタウンから移動したいところだが、天人たちは、このときはまだ他地区への移動用のパスを持ってない。まずは桃源酒家へ行って、アイレンに移動用のパスをもらおう。それからクーロン地区へ移動だ。

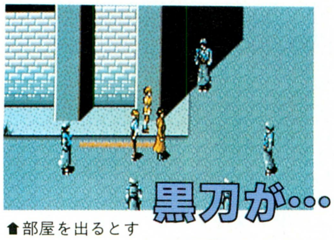

⬆部屋を出るとすぐにSIVAの警備部隊〝黒刀〟の襲撃！

⬆老師は、様々な情報を天人たちに教えてくれる。ホウメイを預けていこう。

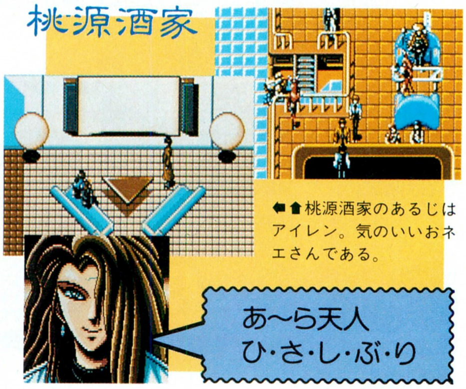

⬅⬆桃源酒家のあるじはアイレン。気のいいおネエさんである。

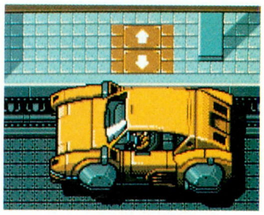

➡パスを手に入れたら、クーロンに移動できるぞ。

ガンマニアご用達店

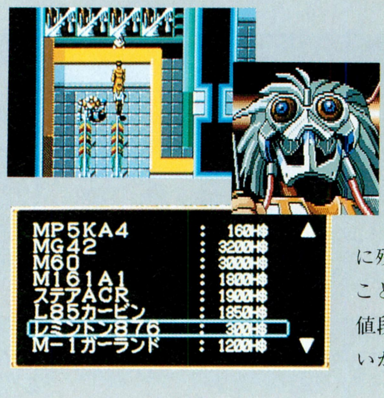

武器屋に一歩足を踏み入れ、店の親父に声をかけると〝趣味の世界〟という選択肢があることに気づくだろう。これを選ぶと、なんと、レミントンやイングラムといった、歴史に残る名銃の数々を購入することができるのだ。もっとも、値段は普通の銃よりずっと高いが、威力は同じだぞ。

■ジャンル/ロールプレイング
■メーカー/マイクロキャビン
■対応機種/PC-9801、PC-88VA、MSXturboR
■価　　格/9800円[税別]
■発 売 日/発売中

クーロンから西政区へ

クーロン地区に着いたら、まずはお店を探そう。というのも、この近未来の香港では、武器屋や道具屋といったところに、SIVAネットワークの端末が設置されているのだ。この端末から、その地区の情報や20年前の〝大崩壊〟の概要、それにSIVAの表向きの活動内容といった、この世界の基本知識が手に入るのだ。クーロンみたいなアウターにまで端末を設置しているなんて、SIVAの統治がいかに浸透しているかがわかる。と感心しているだけじゃ能がない、敵がせっかく作ってくださったものだ。フルに活用させてもらおう。

端末でチェックすると、このクーロンの上層区域（インナー）が西政区ということがわかる。シャオメイを連れ去った南天リーが、ごく最近現われたといわれているところだ。クーロン地区のエレベーターを使えば簡単に西政区に入れそうなんだけど、もちろんそうウマくいくはずもない。西政区に入るには、インナーの市民登録パスである、ボーダーパスが必要なのだ。天人たちはもともと下層地区（アウター）の住人、そんなもの持っているはずがない。彼らがアイレンからもらったのは、単にダウンタウンからクーロン地区へ移動するためのパスなのだ。

といっても心配することはない。どこにでも抜け道はあるもので、ここでも、クーロン地区の南端にある廃棄エレベーターを伝わって西政区にもぐり込むという方法が使えるぞ。ただし廃棄エレベーターは、魔物が巣喰うデンジャー・ゾーンの中にある。だからこそ侵入ルートにできるのだが、危険なところであるというのもまた事実。

なお、廃棄エレベーターは、経験値稼ぎには最適の場所でもある。腕を磨いて、パーティーのレベルと、それぞれの武器のランクを上げておこう。

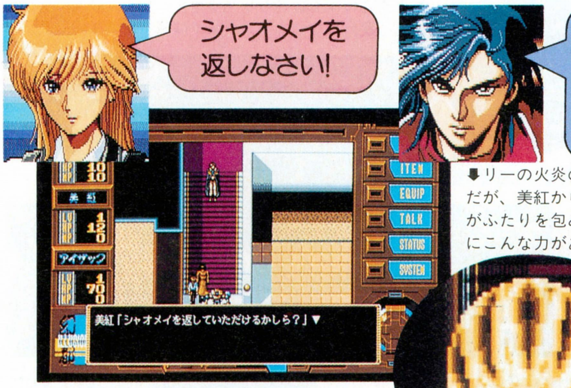

⬆シャオメイを誘拐した南天リーとご対面。八部衆の筆頭で、強力な術者でもある人物だが、なぜか悪者には見えない。

⬇リーの火炎の術が炸裂！だが、美紅から出たオーラがふたりを包み込む。美紅にこんな力があるとは……。

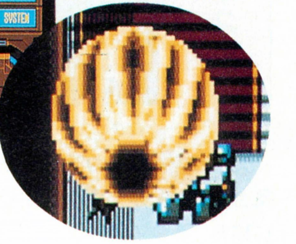

廃棄エレベーターからうまく西政区に潜り込んだら、まず最初に街角に建っているSIVAネットワークの端末で市民登録をし、手持ちのパスを西政区のボーダーパスにしてしまおう。もちろんこれは正規の手続きではない。いわゆるハッキングというヤツだ。でもこれで、クーロンと西政区の行き来が楽になるのだ。

登録が済んだら、次はいよいよ西政区の探索だ。ちょっと見渡してもらえばわかるが、非常にキレイな、というか近代的な街並をしている。ゴミゴミしたアウターとは大違いだ。街を歩く人々の服装もパリッとしているし、格差を痛感してしまうぞ。

この西政区には、重要な建物がふたつある。ひとつは魔天教の本部である魔天教会館。もうひとつが、SIVAの本社だ。まずは、SIVA本社へ行こう。

SIVAビルのホールへと入っていくと、そこに登場するのはシャオメイをさらった犯人、南天リー！それに、SIVAの社長を務める八部衆の西天フェイと、彼の恋人の科学者リュウケイまでいる。ここで、美紅がリーにシャオメイを引き渡すよう迫るが、彼はまともに返事しようとしない。それどころか、術を使って天人たちに攻撃を仕掛けてくるぞ。このとき、美紅の体から、一瞬バリアのようなオーラが出るが、リーの術の圧倒的なパワーの前には焼け石に水。結局、天人と美紅は、敵の手に落ちてしまうのだった。

九龍

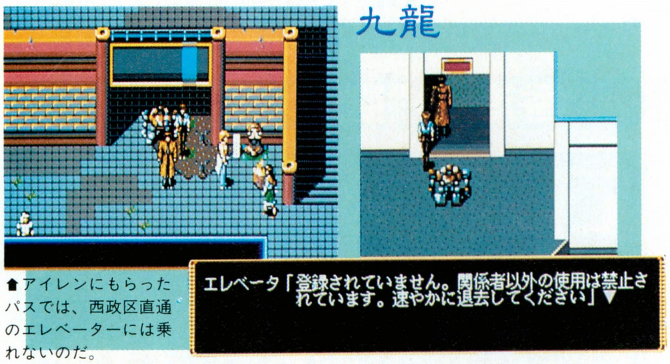

⬆アイレンにもらったパスでは、西政区直通のエレベーターには乗れないのだ。

廃墟を越えて

廃棄エレベーターから西政区に侵入する。危険だが、ルートはここひとつ。

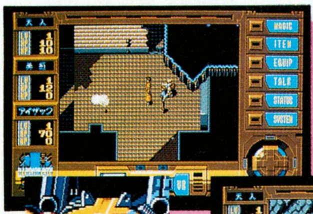

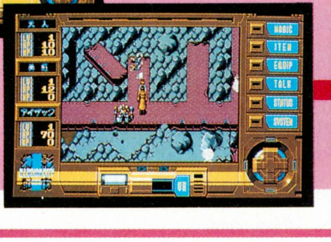
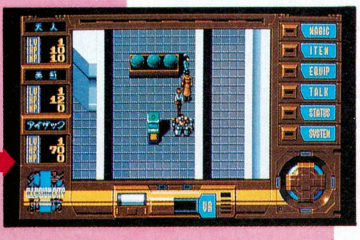
⬆やっとたどり着いた西政区。しかし、勝負はまだこれから。次はSIVA本社へ行くぞ。

南天リーの動揺

八部衆の筆頭である南天リーは、冷徹な戦士として知られていた。しかし、そんな彼が、最近妙に動揺しているのだ。その原因は、彼がさらってきたシャオメイにある。リーはこれからどう変わっていくのだろうか。

捕らわれの美紅を助けに

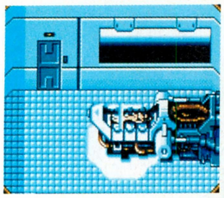

⬅⬇美紅の体を調べるリュウケイ。だが、彼女の体は普通人と変わらない。リュウケイは焦るが、そのとき……。

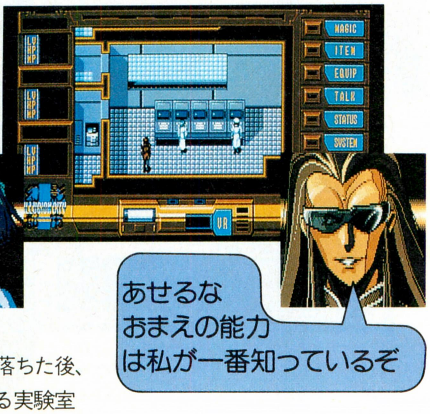

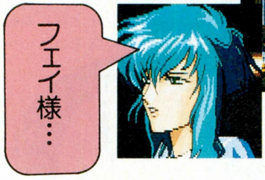

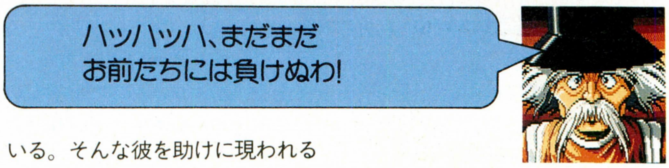

天人と美紅が敵の手に落ちた後、舞台はSIVAビルの中にある実験室に移る。ここで実験台になっているのは美紅だ。彼女は意識を失ったまま、ここに縛りつけられているのだ。

実験室の責任者はリュウケイ。彼がわざわざリーに申し出て、天人と美紅の身柄を譲り受けたのにはワケがある。リュウケイは、ふたりが自分たちが探し求めている、〝天〟の力を持つ人物かもしれないと思ったのだ。

〝天〟というのは、20年前香港を壊滅させた〝大崩壊〟の原因ともいわれている謎のパワーである。そしてその力は、あるひとりの人物の中に秘められていることが、SIVAの調査で判明している。わかりやすく言うと、世界のどこかに、香港を一夜にして崩壊させることができるほどの強大なパワーを持つ超能力者がいるということだ。

そして、香港の陰の支配者である魔天王は、なぜかその〝天〟の力に固執し、その力を持つ者を捕らえようとしている。八部衆の中にも、この力を手中に収めようとしている者がいるようだ。リュウケイは、恋人であるフェイを八部衆の中で有利な地位につけるために、彼らよりも先に〝天〟の力を手に入れようとしているのだ。

美紅が実験室に監禁されているとき、天人は装備一式を取り上げられて、独房の中に放り込まれている。そんな彼を助けに現われるのが、神出鬼没の謎の薬師、カイだ。彼は瞬間移動の術の心得があるのか、様々なところに一瞬にして現われ、去っていく。敵とも味方ともつかない正体不明の人物だ。

カイは、鍵をあっという間に破壊し、天人を解放する。

しかし、カイが興味を持つのは天人だけ。美紅を助け出す気はないのだ。カイは、天人だけダウンタウンまで送り届けよう、と申し出る。

と言われても、天人には美紅をこのまま敵地に残しておくことはできない。そう返答すると、カイは天人の装備一式を取り出すと、「好きにするがいい」と言い残して、姿を消すのだった。

装備を再び身につけ、独房を出ようとすると、そこには見覚えのある人物が。老師だ！ 天人と美紅が敵の手に捕らえられたことを知って駆けつけてくれたのだ。年老いたとはいえ、まだまだ現役バリバリの老師が一緒にいてくれれば、恐いものなしだ。天人＆老師の師弟コンビで、SIVAビルの中を探索していくぞ。

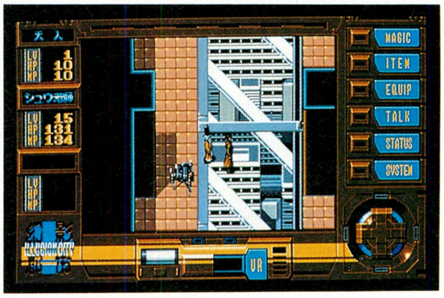

⬆老師と共にSIVAビルの中を探索する。どこもキレイに掃除されていて、大企業の本社にふさわしい。

薬師カイ登場!!

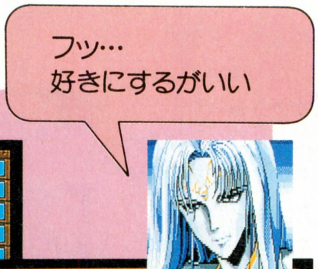

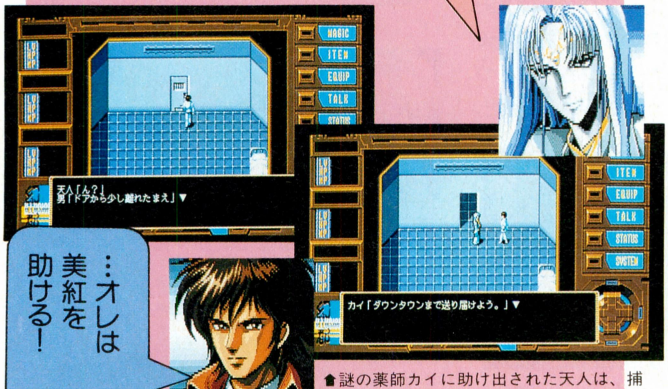

⬆謎の薬師カイに助け出された天人は、捕らえられている美紅を助けに行こうとする。

香港の〝闇の王〟の力

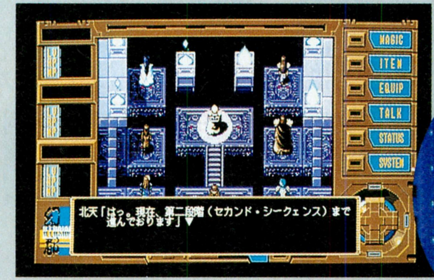

それぞれが強力な術者である、八部衆の上に君臨している魔天王。彼がどんな力を持っているのか、知る者は少ない。しかし、八部衆を手足のように使っていることからだけでも、彼がどれだけ強大な力を持っているかが想像できるだろう。その力がどういう性質のものなのか、ということも謎に包まれているが、おそらく、〝人間の暗黒の部分〟を増大したものだろうと思われる。天人は、最終的にはこの〝香港の闇の王〟と戦わなければならないのだ。

西天フェイとの戦い

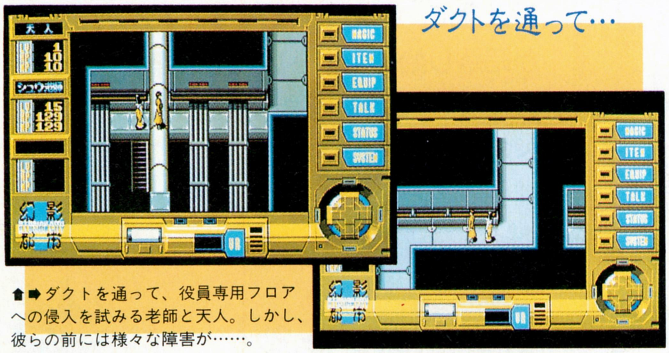

⬆➡ダクトを通って、役員専用フロアへの侵入を試みる老師と天人。しかし、彼らの前には様々な障害が……。

老師と合流したら、さっそくふたりでSIVA本社の中を探ってみよう。なんといっても敵の本拠地、慎重にいこう。

ところが、ざっと回ってみるとわかるが、この本社ビルの中は意外に警戒態勢がユルい。せいぜい廊下にセキュリティーロボットが放し飼いになっているぐらいなのだ。まさかこんなところにまで、敵が入り込むことを予想していなかったのだろう。SIVAの圧倒的な自信がうかがえるぞ。

とはいっても、さすがにSIVAの企業活動の拠点を守るロボット、やはり手ごわいのだ。これはヤバイ、と思ったら迷わずクーロン地区まで撤退して、装備を整えてから挑戦したほうがいい。

社内を探っていくと、だんだんこのビルの構造がわかってくる。それに、なぜか老師がこのビルのことをよく知っているのだ。その理由は後で明らかになるぞ。

老師によると、美紅は、おそらく社長室付近に監禁されているだろう、とのこと。じゃ、まず社長室を襲撃しよう、と思ったのだが、社長室のあるフロアに行くには役員専用のエレベーターに乗らなくてはならない。当然ここでパスのチェックがあって、役員ではない者が乗ると、エレベーターは作動しないのだ。

ということは、またも裏ルートを使って侵入するしかない。どうやら空調用のエアダクトを使えば、役員専用のフロアに忍び込めそうだ。社長室のフロアは、おそらくその上だろう。まずは、エアダクトに入り込もう。

エアダクトに入ってみると、なんと魔物がウヨウヨいるのだ。しかも、これが結構強い。十分レベルアップしてないと、ここで命を落とすことになるぞ。

エアダクトをうまくクリアーすると、そこはもう役員専用フロアだ。このフロアには、SIVAネットワークの役員用端末が置いてある部屋があって、そこでパスの書き換えができるのだ。つまり手持ちのパスを、今度はSIVAの役員用パスにしてしまおうというわけだ。

パスを書き換えたら、社長室へ通じるエレベーターも使用できるようになる。さあ、いよいよ中枢へ襲撃をかけるぞ！

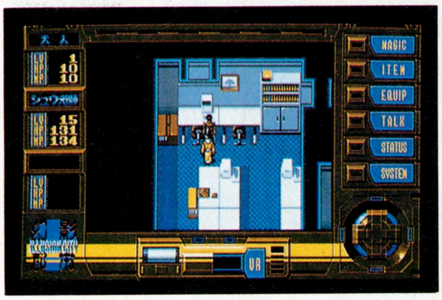

⬆たどり着いた役員専用フロアで、手持ちのパスを重役用のパスに書き換える。これで準備完了だ。

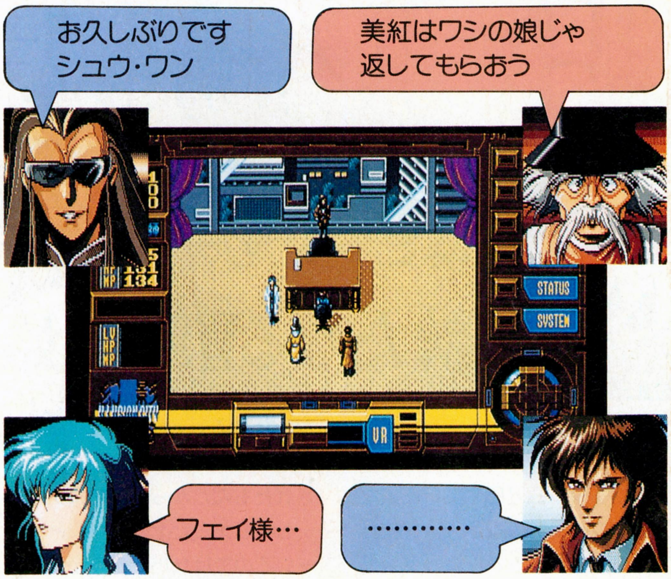

⬆いよいよ八部衆のひとり、西天フェイと対決だ。驚くのは、フェイと老師が知り合いだということ。それも、結構昔からのつき合いらしい。いったい、どういうことだ？

社長室に入ると、すでにフェイとリュウケイが待ちかまえている。しかもフェイは老師に、「お久しぶりです」なんて語りかけてくるのだ。どうやら老師は、かつては八部衆に近い存在だったらしい。

戦闘に入ると、フェイは風の精霊を召喚してくる。がんばってコイツを倒しても、お次はフェイとの直接対決。非常にキツイ戦いになるだろう。唯一の救いは、精霊を倒した後に戦わなければならないのがフェイだけということだ。一緒にいるリュウケイは、こちらに攻撃を仕掛けることはない。

敗色が濃くなると、フェイはリュウケイを安全なところへとワープさせる。こうなったら、後はとどめを指すだけだ。

フェイの息の根を止めると、彼の体が消えていく。そして、その跡から、ダーサの像が現われるのだ。この像に触れると、風の力が解放される。美紅もとりあえず助け出せたし、一件落着だろう。しかし、天人の戦いはまだまだ始まったばかりなのだ。

魔物召喚！

⬆戦いに破れ、消滅するフェイ。彼の残した言葉は……。

次の敵は、"美しき女豹"だ!

ロードス島戦記II
Record of Lodoss War II
―五色の魔竜―

先の大乱の傷跡も癒えようとしているロードス島に、新たな野望を胸に秘めた男たちが暗躍し始めた！『ロードス島戦記ー灰色の魔女ー』で活躍したパーンやスレイン、エトたちの意志を継いで、やがて来る戦乱を鎮めることができるのはキミたちだけだ!!

新たなる冒険の始まり
ー冒険者たちの運命は!?ー

耳がとんがっている人や頭のてっぺんがはげている人、鎧を着て剣をブンブン振り回している人なんかのファンのみなさん、お待たせしました。やっと、『ロードス島戦記Ⅱ一五色の魔竜一』の徹底解剖が始まるのだ。思えば、出ます出ます新作が秋に出ますからどうぞよろしくとハミングバードの担当さんに尻を叩かれ、新作ソフトの紹介をしたのが、ああ、確かあれは、1991年の夏真っ盛りだったかしらん？　それから月日が経ち、このゲームは年末ギリギリに発売されたもんだから、すでにクリアーしてしまったヤツがウジャウジャいるのではないだろうか。ふ、不安だ。頼むから、この記事を読んであげ足取りをしないでくれよ。

それでは、ゲームの解説に入ろうか。まず、最初にキャラクターメイキングをしなきゃならないのは、『ロードス島戦記』恒例のお仕事のようだ。が、面倒くさい人は最初からセットされているリーフ、ギャラック、ライナといった『ロードス島戦記リプレイⅢ』のキャラを選択しよう。こいつらは、ゲーム中のいろいろな場面で勝手に会話をしてくれるので、自分で作ったキャラでプレーするより楽しいかもしれない。

では、6人の勇者を登録したら、冒険者ギルドのスレインのところへ出頭すること。とりあえずは、彼から依頼される3つのクエストを片付けなければならないのだ。

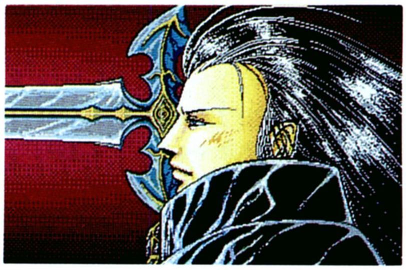

⬅マーモの王、アシュラムとの戦いがゲームのバックグラウンドだ。

ロードス島
Island of Lodoss

今の世にも同名の島はあるが、それはゲームとは全然関係ないぞ。安田均、水野良の両氏が生み出したこの島には、簡単にいうと"マーモ"という悪党の住む国と、ロードス島に平和をもたらそうとする国々の、善と悪のふたつの勢力がある。もちろんキミのパーティーのメンバーは、悪の野望を打ち砕く善玉側に与しているんだよ。

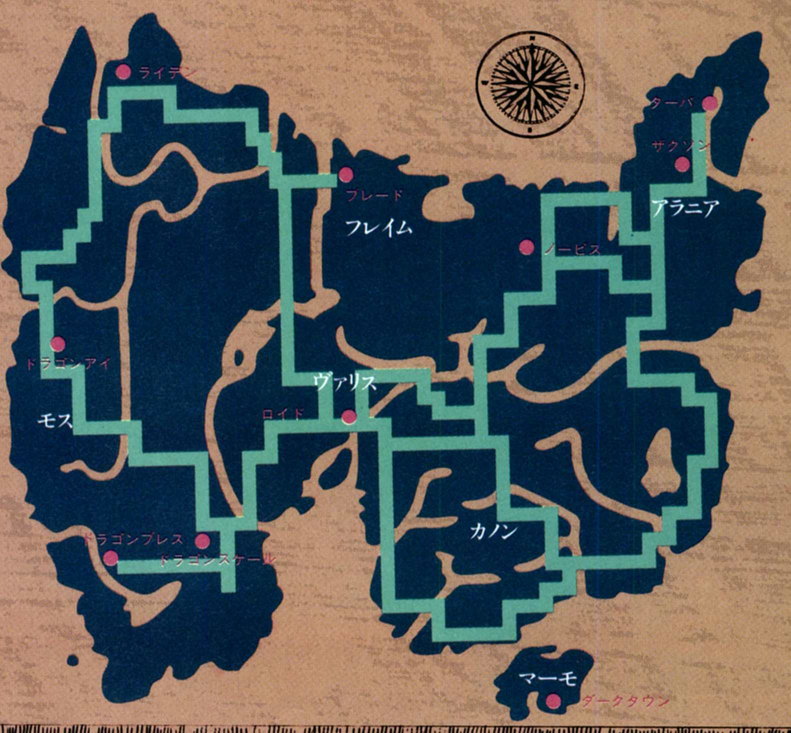

■ジャンル/ロールプレイング
■メーカー/ハミングバードソフト
■対応機種/PC-9801
■価　格/9800円[税別]
■発 売 日/発売中

始まりの町ライデン

冒険者ギルド

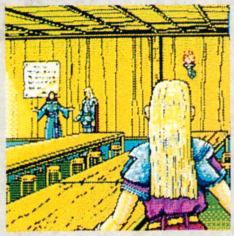

前作、『ロードス島戦記-灰色の魔女-』で活躍したひとり、スレインが創設したトラブル解決の組織だ。ここに来ると、最初は上級、中級、初級にランクづけされた仕事を依頼される。冒険者たるもの、この仕事を引き受けて解決しなければ、一人前とは言えない。仕事を終えて戻ってくると、彼は成功報酬として、お金と経験値をくれる。ちなみに3つの仕事のうち、ふたつを解決したなら、ある重要なクエストを依頼されるぞ。

酒場&宿屋

情報収集はもとより、冒険で傷ついた体を癒してくれるのがここ。1階は酒場として、旅人や町の住人が夜となく昼となく集い、様々なうわさ話や秘め事が飛び交っている。2階に上がると、そこには宿泊施設が完備されていて、LP(ライフポイント)やMP(マジックポイント)を回復することができる。データのセーブも、ここでできるのだ。これって、ロールプレイングゲームの定番施設のひとつだよね。

市　場

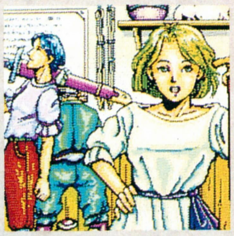

旅の支度を万全にしておかないと、戦いに勝利することはできない。というわけで、冒険者がまず最初にやってくるのがココだろう。市場では、剣や飛び道具のほか、各種の防具が売られている。また、いらない道具は買い取ってくれる。酒場&宿屋と同じく、この店もあちこちの町にあるけど、各店の店頭に並んでいる武器や道具の種類に、そう違いはない。性能の高い武器は、ダンジョンの中や戦闘で手に入れよう。

寺　院

戦闘で死んじゃったり、毒をくらったり、麻痺して動けなくなった体を治療してくれるありがたいところ。この世界にはいろいろな宗派があり、各町の寺院もいろいろな宗派に分かれている。しかし、「お前は異教徒だからダメ」などと言って、門前払いをくわせたりはしない。信仰に関係なく治療してくれるので、ご安心を。ただし、キャラのレベルに応じて高い治療費をふっかけられるので、所持金には十分気をつけたい。

ウィザーズカレッジ

ダンジョンや戦闘中にアイテムを入手したら、ここで鑑定しもらおう。すると、その武器や道具に隠された潜在能力を知ることができるのだ。もっとも、鑑定には高い代金を請求されるので、店に行く前にセーブしておいて、鑑定結果がたいしたものじゃないときはリセットしてしまうというテクニックを使うと経済的かも。このほかには、アイテムにかけられた呪いを解いたり、各種ポーションの販売などをしている。

ゲーム序盤のレベルアップのコツ

このゲームの序盤のレベルアップは大変だぞ〜。フィールドに徘徊する敵の強さ、数はランダムなので、いきなり強いヤツと出くわしたりする。相手の実力を知らずに戦ったりしたら、簡単にパーティーが全滅してしまう。もちろん、逃げることはできるけどね。某ゲームのように、最初はスライム退治をして経験値を稼ぐなんてことはできないのだ。

❶お金をもうけて装備を整える

そんなわけで、まずは装備を整える必要がある。べらぼうに高価なものは売られていないが、市場で依頼される護衛の仕事を引き受けてお金を貯めよう。この仕事は、ライデンの町から各町へ取り引きに行く商隊を敵から守るというものだ。

⬅市場で受けることができるアルバイトは、簡単な金稼ぎの方法だ。

❷相手を選ぶ

敵モンスターのうち、アンデッド系と遭遇したらしめたもの。実際に剣を交えなくても、ターンアンデッドの魔法で粉砕することができる。この方法だとMPが減るだけで、味方が死んでしまう可能性は低い。死ななければ、一度に得る経験値が少なくても確実にレベルアップできるぞ。

❸攻撃呪文を多用する

戦闘では、最初は敵との距離が離れている。そこで、戦士は待機し、シャーマンやプリーストの魔法で攻撃すれば、肉弾戦では手ごわい相手もそう怖くないし、味方の被害も少なくなるぞ。魔法とあわせて、ボーガンや弓を使って攻撃しよう。

⬅アンデッド系のモンスターは、序盤で重宝する敵キャラなのだ。

⬅手を汚さずに敵を葬る。魔法使いを必ずメンバーに加えよう。

冒険者ギルドで仕事をもらおう！

なかには、自分はいったい何をしたらいいんだ？　と悩んでしまうロールプレイングゲームがあるけど、『ロードス島戦記Ⅱ』は、その点は大丈夫だ。キミたちがやらなければならないクエストは、冒険者ギルドのスレインが親切に教えてくれるんだから。

彼の元に行くと、さっそく３つのクエストを依頼されるが、これらは上級、中級、初級にランクづけされていて、好きなものを選択できる。ひとつのクエストを解決したら、残りふたつの中からもうひとつ選び、計ふたつのクエストを解決することになる。だから、たとえば初級と中級のクエストを選べば、上級者用のクエストはプレーできないのだ。また、クエストの途中で冒険者ギルドに戻るのはいいが、スレインに話しかけるとそのクエストは達成されなかったとみなされて終了してしまうから、気をつけなければいけない。

ところで、前作をプレーしていないロードス島初心者は、迷わず初級からスタートしようね。

Ⅰ 初級者用
封じられたゴブリン退治

初級者用とはいえ、なめてかかると痛い目を見るのがこれ。スレインから依頼された内容は、10年間洞窟の中に閉じ込められているゴブリンたちの様子を探りに行くというもの。

その場所は、ライデンの南に位置する山のひとつにある。入り口を塞ぐ岩を、スレインからもらった〝スクロールofアースシェイク〟を使って崩そう。すると、中からゴブリンがワサワサと出てくるのだ。

まず最初に登場するのは、ハタラキゴブリンが６匹。こいつらは、腕力にものをいわせて殴りかかる凶悪な連中なので、基本テクニックのひとつ、〝攻撃魔法〟を多用してやっつけよう。この連中がみんな昇天すると、次はヘイタイゴブリンと呼ばれるやつらが６匹現われる。こいつらも、全然たいしたことはない。

計12匹のゴブリンどもをやっつけたなら、いよいよ最後はジョウオウゴブリンの登場だ。こいつは、女王アリのように巨大な卵巣をひきずりながら、穴の奥から這い出してくる。最初は軽く飛び道具で痛めつけ、そのあとは、味方に攻撃力を上げる魔法をかけて、みんなでボカボカ袋叩きにしてやろう。

➡ここが、ゴブリンの封じ込められた山なのだ。入り口が、岩で塞がれているのがわかるよね？

➡悪臭の漂う洞窟から、ゾロゾロと出てくるゴブリンたち。どれも、凶悪な顔つきをしている。

➡第１陣を倒しても、第２陣が現われる。レベルが低いと、魔法の残量がすぐにつきてしまうぞ。

➡最後に登場するのが、ジョウオウゴブリンだ。穴の中で突然変異を起こして、こんな姿に！

Ⅱ 中級者用
シーブズギルドの残党狩り

次の仕事は、ちょっと厄介だぞ。かつて、原作の『ロードス島戦記』にも登場している〝フォース〟という男が盗賊ギルドを解散させたのだが、最近、その盗賊たちが集まって、再び盗賊ギルドを結成しようとしているらしい。彼らが団結してしまうと、ライデンの町は物騒になってしまう。

そこで、キミたちパーティーは、盗賊ギルドの残党が隠れ家にしている酒場に潜入して、その首謀者を捕らえ、再び盗賊ギルドをぶっ潰さなければならないのだ。

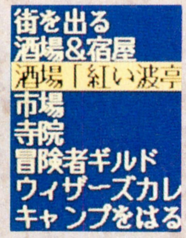

➡このように、メニューが増えて〝紅い波〟亭へ行くことができるようになる。装備を整えたなら、ドジなフォースを助けに出発しよう。

その隠れ家は、調査の結果、ライデンの〝紅い波〟亭であることがわかった。そこには、ドジを踏んで捕まってしまったフォースもいる。彼を助け出すことも、依頼された仕事のひとつに入っているぞ。

それでは、〝紅い波〟亭に行ってみよう。この仕事を引き受けるまでは、移動場所のメニューにこの店の名前は表示されていなかったけど、今はちゃんとある。さっそく出発だ！

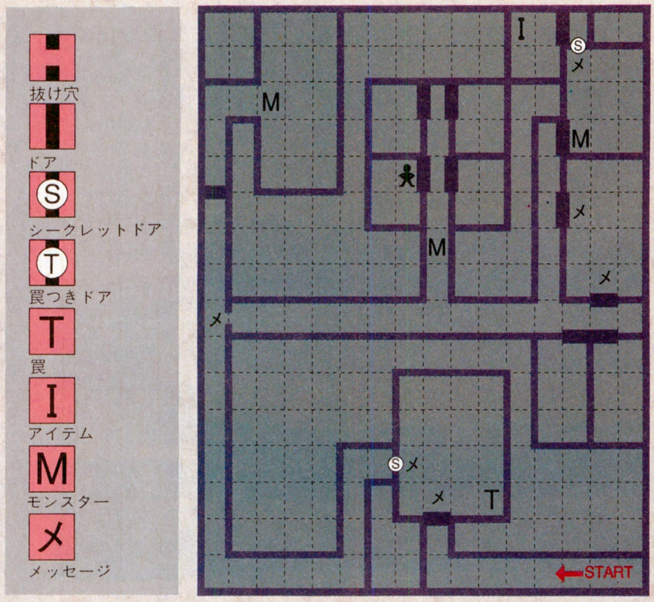

〝紅い波〟亭の店内に足を踏み入れると、そこは一見普通の酒場のようだ。しかし、〝人相の悪い男〟と〝目つきの悪い男〟に話しかけてみよう。彼らは最初、適当な返事をするが、しつこく話しかけると怒り出して乱闘になってしまう。

この乱闘はタクティカルコンバット形式で行なわれ、キミたちに襲いかかってくるのは、先ほどの〝目つきの悪い男〟と〝人相の悪い男〟、そして、よくわかんないけど〝派手な女〟だ。

こいつらは、それほど強くないので楽勝なのだが、途中で町の衛兵が乱入して水入りになってしまう。キミたちは、町中で戦闘してはいけないという法律に引っ掛かって、刑務所に叩きこまれてしまう。とほほ。

でも、ご安心あれ。スレインの力で釈放されるぞ。そこで、もう一度〝紅い波〟亭に行くと、地下への入り口を発見できるのだ。

さて、地下に下りてみよう。通路はドアで区切られているが、そのドアには罠が仕掛けられているので注意しよう。運が悪ければ、毒針がプスッと刺さったりガスが吹き出したりして、冒険の途中で一度地上に戻るはめになるぞ。しかし、左ページのマップを見れば、そうそう罠に引っ掛かったり、道を迷ってグルグル回ったりすることはないだろう。

ここでは、シーフ、マスター・シーフ、ウルフといった連中を相手に戦うはめになる。フォースを助けて仲間に入れると、戦いが楽になるぞ。

⬅酒場での乱闘！ 盗賊になる連中は、みんな気が短いのだろうか？ そのわりに腕っぷしは弱い。

⬅カウンターの裏に、地下への入り口を発見することができる。

⬅フォースがいたぞ。彼もスカウトの端くれ、いいえ、大ベテラン。味方に加えれば百人力だぞ。

⬅またまた乱闘！ 今度は、盗賊ギルドの首謀者との戦いだ。

I 上級者用
古代王国の廃墟の探索

上級者用というだけあって、なかなか歯ごたえのある仕事だ。ライデンの南西に位置する廃墟はダンジョンになっていて、そこに住むモンスターに村人が次々とさらわれる事件が起こっているという。そこでキミたちは、ダンジョンに潜り込んで原因を究明し、それを排除しなければならない。

ダンジョン内の敵モンスターは、やられキャラ的な存在理由（レゾンデートルっていうんですか？）を持つゴブリンと、魔法を使うので手ごわそ〜なダークエルフ、そしてストーンゴーレムといった面々。ここではSNP（スペシャル・ノンプレーヤー・キャラクター）が参加しないので、キャラのレベルがアップしていないときつい。あっさり戦闘に負けるようなら、修行を積み直すこと。

⬅ダンジョンの入り口はすぐわかる。しかし、ここに入る前に、きちんと装備を整えること。

⬅ダンジョン内には、シークレットドアがたくさんあるぞ。

⬅ダークエルフともなると、魔法を使うので油断してかかれない。攻撃力、防御力の充実をはかろう。

⬅冒険者ギルドに戻ると、いよいよ重要な仕事を依頼されるぞ。

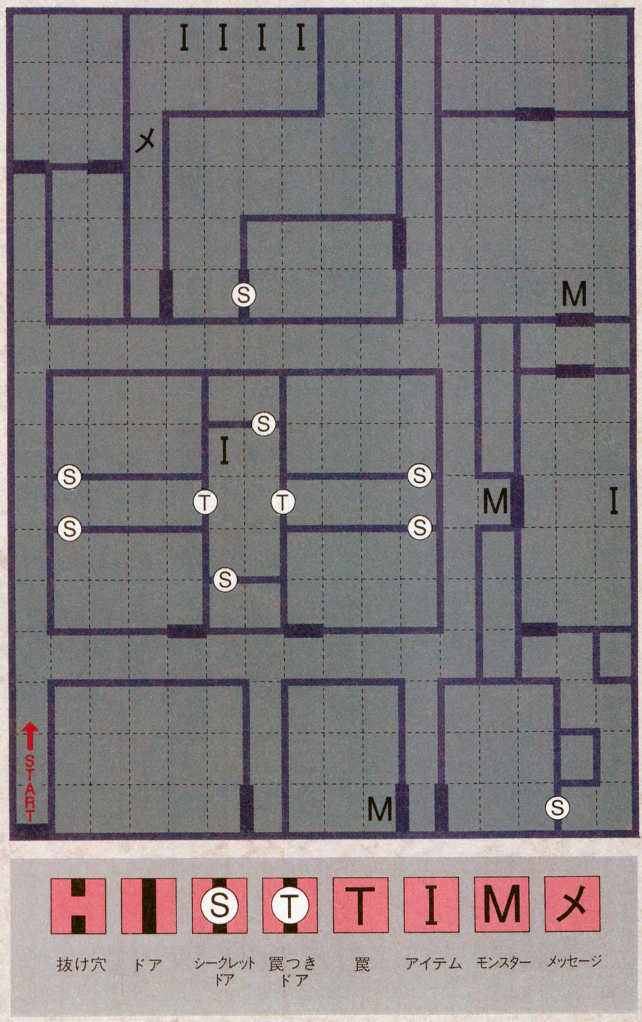

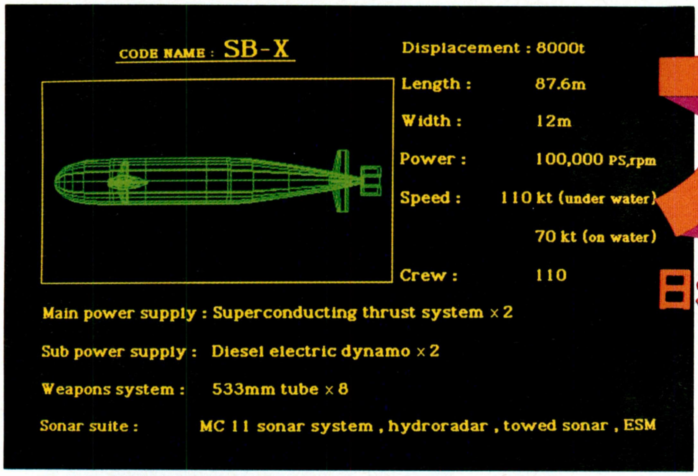

大撃沈

日米 SUPER SUBMARINE SB-X 海底の対決

アドベンチャーゲームとシミュレーションゲームを合体させた電子情報小説の第2弾。今回は超伝導を動力とする潜水艦が活躍する、海洋冒険スタイルなのだ。

超伝導潜水艦 SB-X計画

SUPER SUBMARINE SB-X SCENE-1

⬅『大撃沈』のアドベンチャーゲーム部分の画面。選択肢の中から、自分の行動を決めるのだ。

電子情報小説シリーズの第2弾である『大撃沈』は、前作と同様にアドベンチャーゲーム+シミュレーションゲームというシステムになっている。簡単に説明すると、アドベンチャーゲームの部分での行動が、シミュレーションゲームの部分に反映するようになっているのだ。また、シミュレーションゲームの部分で失敗が多ければ、アドベンチャーゲームの部分にしわ寄せがいくこともある。アドベンチャーゲームの部分もシミュレーションゲームの部分も気が抜けないのが、電子情報小説シリーズなのだ。

ところで、この『大撃沈』は昨年のログイン21号で一度徹底解剖を行なったのだが、そのときの説明は完成前のゲームを元にしたものであったために、多少、実際とは違うものになってしまった。そこで今回の徹底解剖は訂正の意味もこめて、もう一度、物語の最初から始めていきたいと思う。

1991年11月、自衛隊の調査課に所属する早瀬真吾は、至急、呉の海上自衛隊基地に向かうように指令を受けた。早瀬はさっそく呉に向かうが、そこには石田信之2佐という、日本きっての潜水艦艦長が、早瀬を待っていたのである。

いやいや、早瀬を待っていたのは石田だけではない。山崎博士や自分の上官である山村なども、早瀬の到着を待っていたのである。実は早瀬は新型潜水艦の開発計画に呼び出されたようで、これから最優先で開発に協力しろというのだ。もちろん、命令は断われない。そこで早瀬、すなわちプレーヤーは、新型潜水艦の開発に参加するのだ。

このようにして、あっさりと新型潜水艦建造計画に組み込まれた早瀬だが、命令を受けたからにはベストを尽さなければならない。それでは、いかにして開発に参加していくかだが、実はここからがシミュレーションゲームの部分になる。潜水艦を実際に操作するわけだが、そのことについては続きの、SCENE-2を読んでくれ。

前半の主要登場人物

石田信之

⬆海上自衛隊の2佐。日本ではトップの潜水艦艦長だ。

山崎松太郎

⬆常温超伝導物質を発見した、SB-Xの生みの親。

山村高久

⬆早瀬の上司である調査課の課長。この計画に早瀬を推薦。

山本美沙子

⬆山崎博士の助手。東京で早瀬の手伝いを担当する。

■ジャンル/シミュレーション
■メーカー/QUOTA
■対応機種/PC-9801VM
■価　格/1万4800円[税別]
■発 売 日/発売中

東京、呉――SB-X開発

まず、早瀬が協力することは、潜水艦の仕様決定の助言をすることである。そのため東京に戻り、山村博士の助手である山本美沙子とシミュレーション実験を行なうことになるのだ。さて、このシミュレーションだが、のちに呉で乗り組むことになる本物と操縦方法は一緒なので、ここでどれだけ操作に熟達できるのかが、ひとつのポイントだ。回数でいうと、26回ほど東京でシミュレーション航海を行なうことになるから、そのすべてをクリアーできるようにがんばろうではないか。

ちなみに、シミュレーション航海を成功させるごとに増える企画レベルという値は、SB-Xの熟成度を数字で表わしたものである。この数字が低いとSB-Xが完成しないということではないが、値が大きいほど兵器としての熟成度は高まるので、なるべく企画レベルは上げておきたいところだ。

さて、それではどうすればシミュレーション航海、すなわち各ミッションをクリアーできるかだが、そのことについては次のページでまとめて説明するとして、先に東京での仕様の決定の仕方について説明しておこう。東京で決定できるSB-Xの仕様は、下の表のとおりである。このうち重要なのは、一番目に減速能力の強化だろう。これに対して加速能力は低くてもかまわない。なぜ減速重視なのかというと、そのほうが操縦しやすいからである。もし、何度シミュレーション航海をしても衝突事故を起こすようなら、迷わずに減速能力を高めてほしい。

2番目に重要なのは、最高速度。これは、やはり最高の100ノットが理想的だ。そして安全深度と圧壊深度は、それぞれ400メートルと800メートルはほしいところだが、これ以上潜れるようにする必要はない。1000メートルまで潜れるようにしても、実際はそんな深度まで潜ることはないからである。そのほか、ソナーや通信、魚雷の仕様などもあるが、それは次のページで説明しよう。

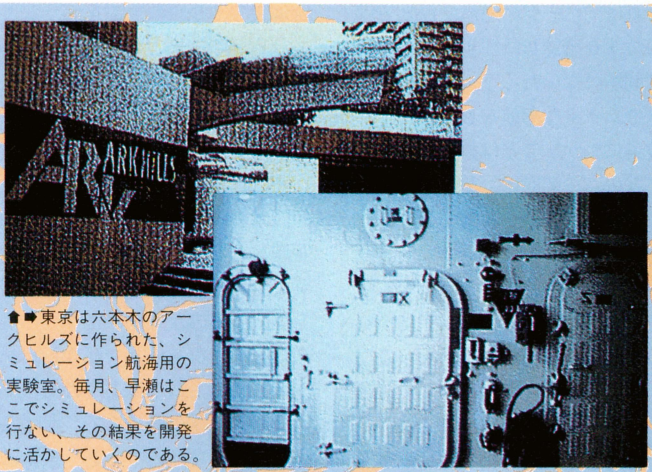

⬆➡東京は六本木のアークヒルズに作られた、シミュレーション航海用の実験室。毎月、早瀬はここでシミュレーションを行ない、その結果を開発に活かしていくのである。

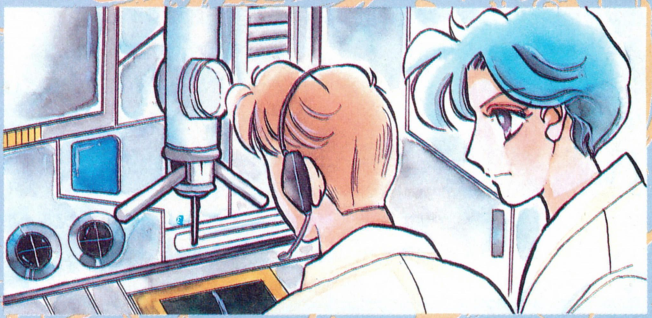

シミュレーション航海では、まず操艦のコツから覚えるのだ。

東京で決定できること

安全深度と圧壊深度	安全深度と圧壊深度の能力を向上させないと、深く潜ることができないのだ。
最高速度	SB-Xの速度は、潜水時と海上時とでは違うので、その点に注意しよう。
航行音	加速性能を高めると航行音は大きくなり、敵に発見されやすくなるのだ。
加速性能	敵を振り切るには加速性能を高めるのが一番だが、操艦はしづらくなる。
減速性能	誤って陸地や海底にぶつかりそうになったとき、減速性能が高いと回避しやすい。
魚雷搭載数	ヘタな鉄砲も数撃ちゃ当たるでいくか、一撃必殺でいくか。
魚雷管数	1回の魚雷発射数が多いほど敵に与えるダメージは多いが、もしはずしたら……。
インテリジェントソナー	水温の変化に左右されない、画期的なソナー。近くの敵を探知するのに有効。
通信性能	通信は敵の位置を探るときにも使える。遠い敵の探知に有効なのだ。

港湾関係図

さて、シミュレーション航海で最初に提示されるミッションは、呉から別の港に向かうことである。これは前ページの港湾関係図で港の位置を確認し、慎重に航行すれば問題はないだろう。加速のしすぎやムチャな潜航をしなければ、普通に動かすことは難しくないはずなのだ。問題は、そのあとのミッション、模擬戦を勝ち抜くことである。

潜水艦や水上艦船と戦うことは難しく、とりあえず、まずは慣れることしかない。とはいえ、コツがないのかというと、決してそうではない。有利に戦う方法は、いくつかあるのだ。たとえば、敵潜水艦や敵艦船がこちらの背後に回り込もうとする習性を利用し、機雷タイプの魚雷をばらまくのは、かなり有効なのだ。

また、敵を探知する方法と魚雷のタイプの関係を把握するのは、勝利のためのひとつのコツである。つまり、ソナーで敵を探知する場合、必然的に距離の近い敵しか発見できないので、短距離魚雷を使う必要がある。通信で探知する場合は逆で、長距離魚雷を使うことになる。ここまで書けばお気づきだろうが、前ページでソナーなどの仕様の話をあと回しにしたのは、このことがあったからだ。ソナーなどの仕様を決める際は、自分が短距離の攻撃を得意にするのか長距離なのかを把握し、それに合わせてソナーを強化するのか、通信を強化するのかを決めよう。

攻撃のコツをふたつ紹介したが、防御方法にもコツはあるのだ。それは敵の魚雷の避け方で、実は70ノット以上で航行すると、魚雷にはまず当たらなくなるのだ。これは考えてみれば当たり前のことで、70ノットで移動できる魚雷などは存在しないからである。そこで、通常は50ノットぐらいで移動し、敵の攻撃を受けたら70ノットまで加速すれば、たいがいの攻撃は避けられるようになるだろう。

ミッション海域を選べ

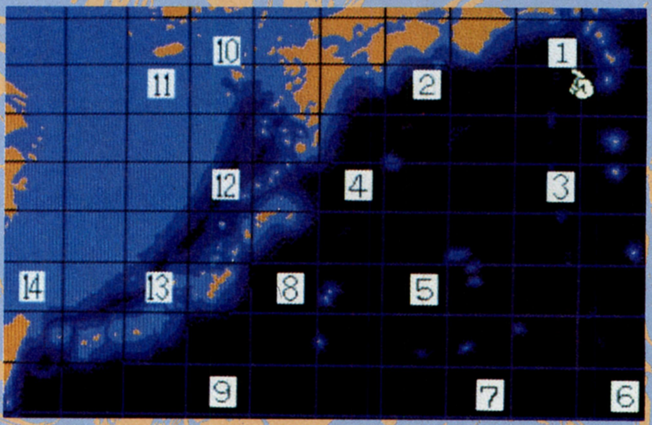

各海域にはそれぞれに特徴があるので、ひとしきりすべてを確認し、その状況を把握しておこう。ちなみに秘密だが、最後の敵とは南のほうの海で戦うことになるぞ。

以上のようなことがコツといえばコツだが、さらに企画レベルを上げるためだけの裏ワザとしては、敵潜水艦と戦うミッションで水深の浅い海域を選ぶ、というのがある。これは卑怯の極みで、こちらは海底をウロウロし、敵が操作ミスで海底にぶつかって自滅するのを待つ、という手である。これは成功率が高くて有効だが、操作の練習にはならないので、あまりすすめられない。

ところで、東京で26ヵ月たつと、呉で実際にSB-Xを使ったシミュレーション航海へとテストは進んでいく。呉で決定できる仕様は下のとおりだが、ここで覚えておいてほしいのは、食料もエネルギーもあまり重要ではないことと、乗組員はヘタでも自分の操作がうまければ問題がないこと、この2点を肝に命じて仕様を決めよう。

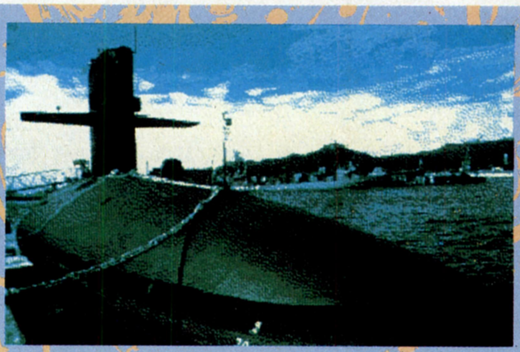

←呉では山本助手に代わり、石田2佐が早瀬の手伝いをしてくれるようになるのだ。

呉で決定できること

積載食料	腹が減っては戦争もできないが、重視しなくても大丈夫だ。
エネルギー	超伝導潜水艦のエネルギー消費は低いので、気にしなくてもよし。
乗組員 (能力重視、バランス重視、精神力重視)	バランス重視が一番ダメ。精神力か能力重視のどちらかにすべき。
魚雷の配分	自分が最も多用するだろう魚雷を、ドーンと増やしておこう。
緊急停止機能	緊急停止機能は減速能力と同じなので、無視してもよし。
インテリジェントソナーの性能	東京でキチンと仕様を固めていれば、これは気にしなくてもよい。
乗組員の訓練法 (電子機器知識、体力アップ、精神力向上)	乗組員の選択と同様に、こちらも中途半端が最も悪いのだ。

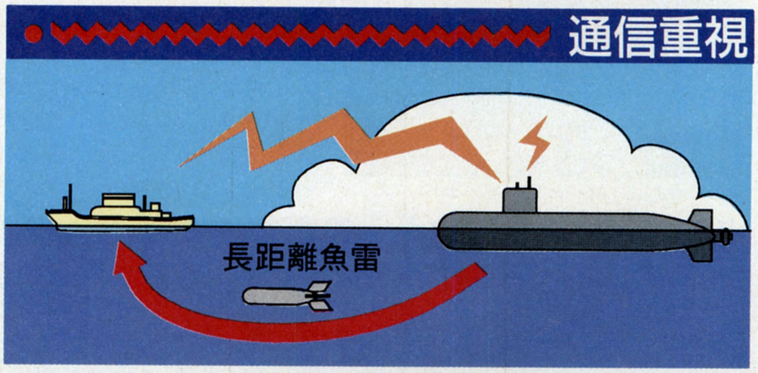

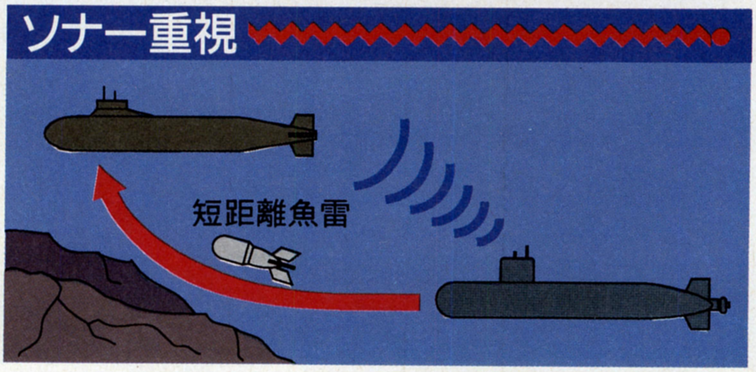

キミをサポートする6人の助手たち

手術はひとりで行なうのではなく、プレーヤーのほかにふたりの助手がサポートしてくれるのだ。彼らは患者の状態、心電図や血圧の変化、プレーヤーの行動に対するアドバイスなどをリアルタイムで知らせてくれる、とても重要な役割を持っている。彼らのコメントが手術成功のカギを握っているといっても、過言ではないのだ。

受付の奥にあるスタッフルームに入ると、ひとりの女性が1枚の紙を持っている。実はその紙が現在病院で待機している助手のリストだ。このリストには、6人の顔写真、名前、役職、専門分野のほかにプロフィールが書かれている。このなかで、最も注目すべきところは、プロフィールなのだ。その人の病院での役割や得意とする分野はもちろん、性格や人間関係といったプライベートなことまで、ことこまかに載っている。6人の専門はそれぞれ違っているから、どの病気の手術で誰を助手にするか、このリストを見ながら考えなければならないぞ。

手術中でなければ、いつでも助手を選択、変更することができるけど、やっぱり手術の準備が整ったあと、つまり手術室に入る直前に選択するのが賢明だと思う。

実際の手術だと、器具を手渡ししてくれたり、縫合してくれたりするけど、このゲームではそんなに気がきかない。あくまでもプレーヤーの行動を見て、それに関する感想や忠告をしてくれるだけ。ちょっとくらい手伝ってくれてもいいと思うんだけどね……。

➡彼女が手にしているのが、助手のリストだ。キミは、誰が好み？

彼らがキミを助ける助手だ

右にズラーッと並んでいる人たちが、キミをサポート（といっても手は貸してくれないけど）してくれる6人だ。このなかから、「一番役に立ってくれそうだな」という人を選ぶわけ。しかし、選択するときに気をつけなければならないのが、彼らの人間関係。どういうことかというと、彼らには相性があるってことなのだ。たとえば、ケン・シェパードは誰とでもうまくつきあえるけど、キンバリー・ブルーワーと特に仲がいい、というようにだ。特に仲の悪いふたりを選択すると、仕事に感情が入ってくるため、手術室が険悪なムードになるぞ。仕事のときくらい、仲よくやれ！　といいたいけど、それができないのが人間の悲しい性（さが）とでも申しましょう。

彼らのアドバイスを見ていると、その人の性格や、現在の精神状態などもかいま見られる。冷淡に報告する人もいれば、「おめでとうございます！」と祝福してくれるナイスなやつまで、人それぞれなのだ。

うーむ、十人十色ですな。

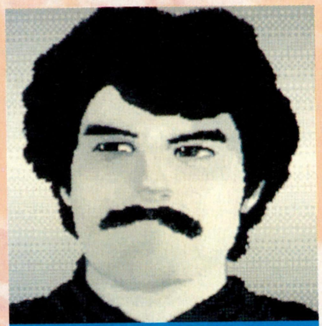

ケン・シェパード

心臓学を専門としている、ヒゲの似合うナイスガイといったところでしょうか。心臓に詳しいだけあって、心電図の異常には敏感だ。キンバリーと仲がいい。やるな、こいつ。

キンバリー・ブルーワー

彼女の手術での役割は、患者が危険にさらされないようにすることだ。デイビッドとは仕事上のトラブルがあってからというもの、敵意を持っている。根に持つタイプか？

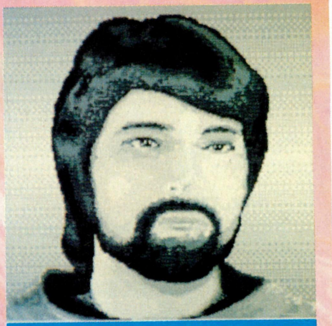

グレゴリー・ダニエルソン

内科を専門とし、特に虫垂切除に関する知識は相当なもの。しばらくは彼のお世話になるはずだ。頼れるやつだな。でも、ビバリーとの仲が悪すぎる。少しは大人になれよな。

ローレリー・メンジーズ

血管外科ならおまかせのギャル。大動脈の動脈瘤の手術には欠かせない存在だ。誰とでもうまく仕事ができるということは、性格がいいんだろうね。三原じゅん子似ではある。

ビバリー・ケイブス

デイビッドと仲がよく、グレゴリーと相性が悪い、病理学を専門としている女性だ。病原菌感染については すごく詳しいが、どうやらダイエットに関する知識はないらしい（笑）。

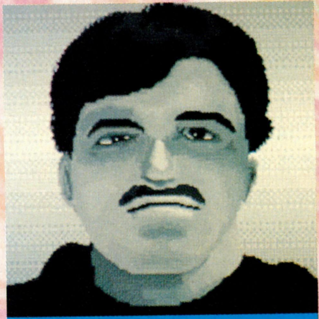

デイビッド・マングリアー

総合外科の処置方法に精通しているので切開や開創、縫合に関する知識ではナンバー1だ。キンバリーは苦手だが、ビバリーとはうまくやってるようだ。ああいう女が趣味か!?

手術の前に覚えておかなければならないこと

基本を忘れるべからず

なにごとも基本が大事である。スポーツでいうと、さしずめランニングといったところだろう。いくら高度な知識を身につけようとしても、基本がしっかりしてないとムリだよね。これは手術にも、もちろんいえることだ。

手術でいう基本とは、患者の体にメスを入れるまでの行程と、各器具、薬物の名称とその用途の把握だ。後者についてはあとでふれるので、ここではメスを入れるまでの作業について解説していこう。

手術が始まったら、まず手を洗おう。基本中の基本だな。次に手袋を着用し、患者の体を消毒する。消毒はまんべんなく、ていねいにするべし。そのあとは切開する部分以外を布で覆うのだ。あとは麻酔のスイッチを入れ、感染症を防止するために、抗生物質を投与すればグー。４本の注射のうち、一番左に置かれているのが抗生物質だから、気をつけろよ。万が一、別の注射を打ってしまったら、どうなるのか？　そんなこと、怖くて書けませんよ。えっ、試してみる？　やめなさい、そんなこと‼

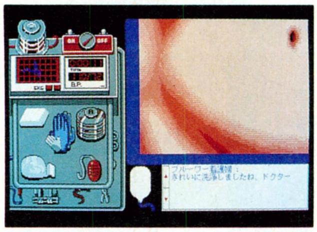

⬆「手を洗って、手袋を……」というように、口に出しながら作業をするといいぞ。

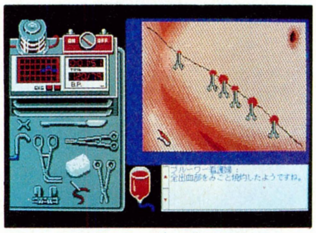

⬆おいおい、メスを持つ前に忘れてることはないですか？　ちゃんと考えてよ。

体はとってもデリケート

人の体って、思っている以上にデリケートだ。それは日常生活で自ら感じとるよりも、第三者の立場で観察したほうがよくわかる。特に医者は、デリケートな患者の体に精神を集中させて、慎重に治療を行なうわけだ。でも考えてみると怖いものがあるよな。だって、手術中に患者の体内を見て、「もしオレが、ここの動脈を切ると……」とか、「この状態でこの注射を打ったら患者の命は……」、なんて考えてるかもしれないのだからね。そんな医者はいないよな、きっと。

また、メスを入れるときはその組織と平行に、しかも上部から下部へと切らなければならない。これは患者の命うんぬんよりも、手術のしやすさや傷口の回復の度合に関わるからだ。もっと具体的な例をあげると、メスを入れるときは必ずマウスを手前に引くことになる。人間の腕は、押すことよりも引くことのほうが得意なのだそうだ。試しに下から上に切開してみると、思うようなメスさばきはできないはず。マウスのせいではないぞ。知られざる骨格の秘密といったところか。医学は深いね。

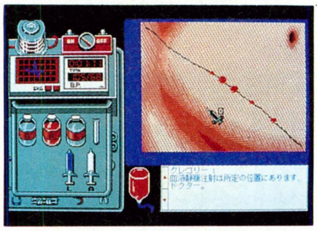

⬆ちょっとしたミスが患者の命を落とすことがあるってことを把握するのだ。

キミの診断は正しいか？

よくいるんですよね、観察や投薬で治る患者を無理やり手術台に寝かせたがる人が。確かに気持ちはわかります。だって、手術がこのゲームの最大のおもしろさなんだから。でもね、あくまでも病院では患者が主役だ。おもしろさを尊重するよりも、登場する患者の命を尊重しなければ、医者として失格だぞ。もしそういう人がいるならば、考え直してほしいな。

医者に必要な要素のひとつに、正確な診断がある。そこで理想的な診断法、処置法を解説しよう。まずは腹部の中央と左右の各上下、計６ヵ所を軽く押してみる。どこも痛くないときはすぐ観察し、逆にどこもかしこも痛いようなら投薬をすればいい。それ以外のケースにはＸ線を使用し、骨盤の上に石のようなものが見えるようなら専門医に委託する。手術をするのは、以上のケースでないときだけだ。けっこう簡単でしょ？

盲腸の手術が完璧に成功し、次のステップに進むまでは、ひたすらこのような処置を行なってくれ。

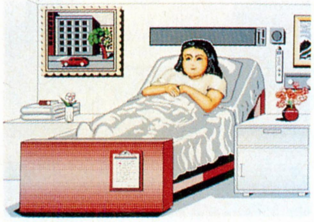

⬆ていねいに腹を押したか？　Ｘ線で結石がないか調べたか？　本当に虫垂炎？

注射の名称とその効果を知れ

手術のとき、目の前にはズラーッと器具や点滴類、注射などが置かれてあるよね。キミはこれらの器具類の名称とその用途を十分把握しているかな？　メスやクランプといった器具はもちろんだけど、特に注射の名称と用途は、しっかり覚えておこう。というのは、違った注射を打つと、患者はすぐに息をひきとってしまうからだ。このミスは致命的なんだぞ。

４本並んでいるうち、一番左にあるのが抗生物質だ。これはメスを入れる直前に使用する。その隣のドーパミンは、低下している血圧を安定させる役割を持ち、患者を切開した直後に打つといい。青い注射はリドカイン。PVC（早発心室収縮）を治療するための薬だ。そして〝A〟と書かれた白いのがアトロピン。除脈時（心電図のピッピッという音が聞こえなくなるとき）に打つと、正常な状態に戻るぞ。これで、患者をムダに死なせることはグーンと少なくなるはずだね。

注射については、もうわかったはずだ。あとの器具のことは、キミ自身の手で調べてみよう。

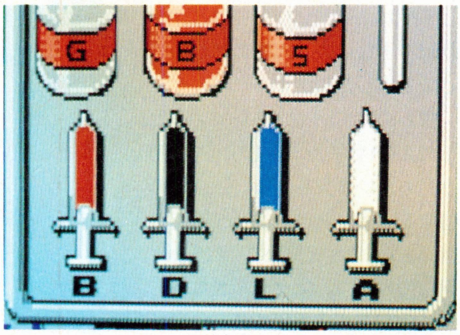

➡注射は、皮膚層に打つべし。違う注射を投与すると……、わかるね？

手術実況中継　その1 盲腸編

病室で静かに横たわっていた女性を診察したところ、明らかに虫垂炎であることが判明した。彼女は私のタイプなので、どうしても助けたいと思う。不純な動機だが、それで患者が助かるのならいいのではないか？　と思いつつ、グレゴリーとキンバリーに声をかけ、手術室のドアを開けた。

やるぞ！　と心の中で叫び、メスを手にすると、いきなりキンバリーに忠告された。私としたことが、手を洗浄することを忘れていた。急いで石鹼で手を洗い、手袋をはめた。患者の体をまんべんなく消毒する手に力が入る。女性の腹部を眺めながら、余計な想像にうつつをぬかしそうになったが、ふと我に返り、手術する範囲を布で覆い、麻酔のスイッチをオンにして抗生物質を打った。これで準備は整ったわけだ。ため息をひとつ吐いてメスを持った。

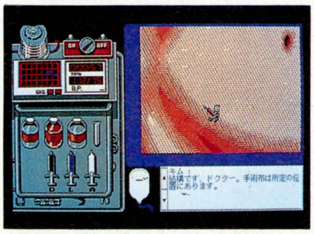

患者の右上から左下へ（私から見ると左上から右下）、ななめに切った。キンバリーのアドバイスでは、どうやら血圧が低下しているらしい。血圧計の数字を確認してドーパミンを投与し、輸血をした。やった！　と喜んでるすきに出血がひどくなってきたので鉗子で出血部をはさみ、レーザーでビビッと出血部を焼灼した。これで血は出ない。私の手際のよさにキンバリーも祝福。「最高の出来です！」だと言う。ちょっとうれしくて、頭をかいてみようしとしたが、血だらけになるのでやめた。

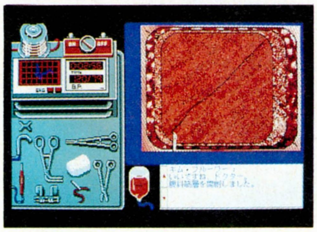

開創器で皮膚層を開創させ、皮下脂肪層にも同様にメスを入れる。出血部もさきほどと同じ処置法を使う。ここまでは順調だ。おっと、使った鉗子は所定の位置に戻しておかないと、体内に鉗子を入れたまま縫合しかねないな。ブラックジャックの読みすぎか？

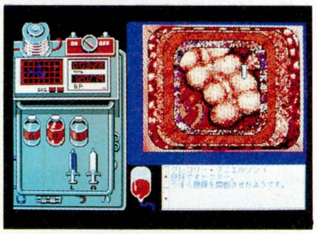

皮下脂肪層を開き、副斜筋層も同じく斜めに切って開創させた。副斜筋層以降は出血に悩まされることがないので作業もはかどるが、グレッグの出番は、まだない。

ようやく腹横筋が顔を出した。ここだけはほかの層と違い、私から見て右上から左下へメスを入れなければならない。組織に沿って切ることが重要だからだ。さて、腹横筋を開いた。これで残す層は腹膜だけとなった。腹膜を開創するときは、まず鉗子で切り始める個所をはさんでそこの腹膜脂肪をメスで掻き撮り、切り込みを入れたところからハサミで切開しなければならない。腹膜の下にある大腸まで切ってしまうからだ。

腹膜を開創し、とうとう大腸が見えた。とりあえず試験管を取り出し、腸内体液サンプルを摂取した。なんでもデータを取るためだそうだ。まあいい、先を急ごう。腹部にたまった悪性の体液を取り除き、腸を引っ張り出した。虫垂切除だ。さあ出番だ、グレッグ！

出した大腸をガーゼでくるみ、二度ほどグイグイとやると、虫垂がベロンと現われた。クランプで虫垂を持ち上げて虫垂間膜にメスで切り込みを入れ、そこに糸を通して動脈を縛ると作業もしやすく、出血もしない。クランプの右下の部分を、安心してハサミで切ることができるってものだ。グレッグのアドバイスも的を射ている。一度ハサミで切ったあとは、持ち上げられている残りの部分を切り取るだけだ。上下をクランプではさみ、その中間地点を巾着縫合したので、虫垂を切除しても切り口はふさがれている。思い切ってハサミでバツンと切った。患者を苦しめた虫垂は、これで取り除かれたわけだ。助手の顔に笑みが見える。患者も喜びの表情を隠しきれない様子……、いや、うそだが。

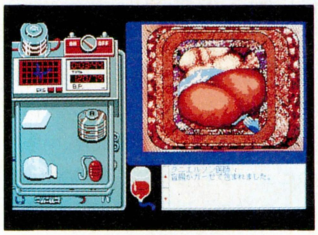

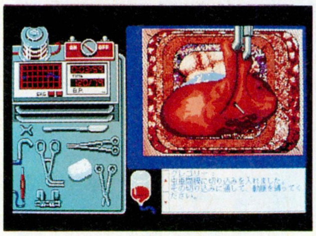

切除した断端を手で反転させ、そこをZ縫合してガーゼをはずした。大腸が腸腔に戻されたのだ。

残る作業は、開創器をはずして縫合していけばいい。縫合は等間隔で行なう。間隔は遠くなく、近くなくがベスト。あまりビッシリと縫合していくと、なぜか糸がなくなってしまうことがある。この病院がケチなのか、それとも単なる貧乏なのか……。私にはよくわからないが、術中はそんなことを考えるヒマがないから、余計な詮索はやめることにしよう。とにかく縫合を続けるが、皮膚層は縫合をしない。代わりに傷口を皮膚テープでビッシリとふさぎ、少しでも傷口が残らないようにするのだ。特にこの患者は女性だ。細心の注意を払わねばな。

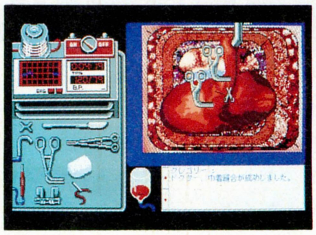

どうやら手術は成功したようだ。術中、何度か早発心室収縮や除脈が起こったが、助手のす速いリアクションのおかげで、すんなり薬を投与することができた。鉗子を体内に置き去りにすることもなかったし、完璧といえよう。こんなすばらしい手術ができたかと思うと、医者になってよかった！　と思うのだ。さて、次は動脈瘤の患者が待っているようだ。患者がいるかぎり、私はメスを持つ!!

これで患者は

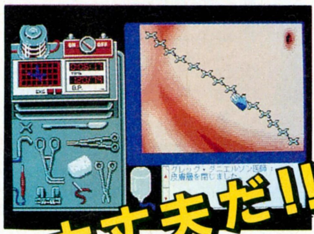

大丈夫だ!!

次は動脈瘤の手術だ!!

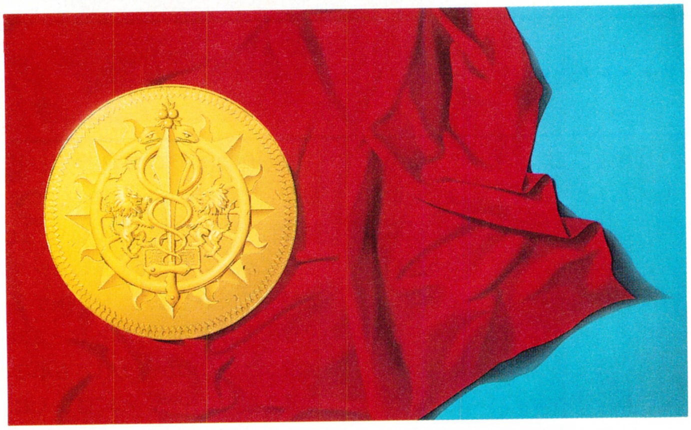

KIGEN

KIGEN～輝きの覇者～

前号は、主人公のカナンがふたりの仲間を見つけるまでを紹介したので、今号はその先から。3人は、3つの珠の伝説を記したフロッピーを手に入れるためエルフルナ国へ来たが、敵が作った結界に阻まれて、中へ入れない。カナンたちはどうやってこの結界を破るのだろうか？

エルフルナ国に張られた結界を破るんだ

主人公カナンは魔士メネアとともに、3人目の仲間超人ショウホウを探してトレキルイの洞窟へ来た。セルキヤの泉の水で岩壁の封印を解くと、元気になったショウホウはこんなことを教えてくれる。カナンが探している、3色の珠の伝説を記したフロッピーが、エルフルナ国にあるというのだ。

てなわけで、ショウホウを仲間にしたら、ソウラリア大陸南西のエルフルナ国へ。が、カナンたちの到着前に、敵が国のまわりに結界を作ってしまう。これじゃ中に入れないので、とりあえず、近くのピューラ村で情報を集めよう。

この村の、地下通路で渡れる小さな島にいる男が、結界を破る方法を教えてくれるんだ。結界を破るには、ペルージュの塔の中にあるインゴルという特殊なアイテムが必要らしい。塔へ行って、そのインゴルってのを見つけりゃ済む話なんだけど、そう簡単にはいかない。塔へ至る道は、大岩でふさがれているのだ。

で、どうするかってーと、ダイナマイトを使って大岩を爆破するわけ。塔の近くにダイナモという、ダイナマイト作りのおっさんがいて、彼に頼めば、大岩を爆破するダイナマイトを作ってもらえるんだ。ただし、材料を取りにギバールの洞窟へ一緒に行くハメになるんだけどね。

さて、おっさんと連れ立ってピューラ村の北の湿地帯を通り、ギバールの洞窟へ。この洞窟の中では、しびれの攻撃を使うフラウワー、テクニックの封印を仕掛けるジャグなどがいる。どちらも火炎系の攻撃に弱いので、メネアにソアージャなどの火炎系テクニックを使わせよう。ここには材料のギ

⬆せっかくエルフルナ国へやって来たのに、結界のために中へ入れない。くすん。

ピューラ村

A 宿屋　D 防具屋
B 転職所　E 道具屋
C 病院　F 島へ渡る通路

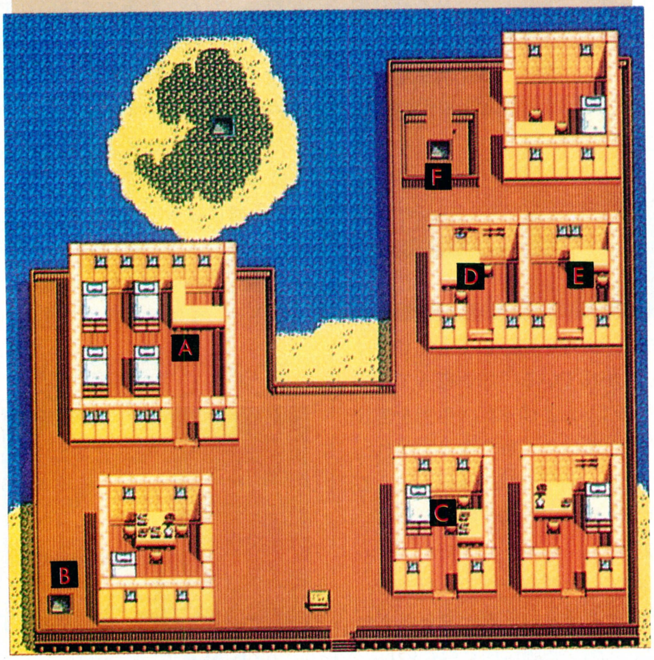

爆弾作りのおっさん登場なのだ

⬆ペルージュの塔にあるインゴルが必要なんだが、大岩で道をふさがれている。

⬆コイツがダイナマイト作りのおっさんダイナモ。材料のギバールがないんだと。

■ジャンル/ロールプレイング
■メーカー/リバーヒルソフト
■対応機種/PC-9801
■価　格/9800円[税別]
■発 売 日/発売中

—事件発生—沖縄へ、そしてアメリカへ

SUPER SUBMARINE SB-X SCENE-3

呉から東京に呼び戻された早瀬には、日米を揺るがす大事件が待っていたのだ。

呉で数ヵ月ほど訓練し、仕様がだいたい固まってしまえば、もうSB-Ｘの完成は間近だ。実際に任務に出る日も近いだろうと、シミュレーション航海にも思わず力が入るってもんだ。

ところが、急に東京から帰還命令が下された。最優先事項の開発計画を休んで戻ってこい、というのだから、重大事件に違いない。情報将校である早瀬真吾の本領が、発揮されるときがきたのだ！　早瀬は、急ぎ東京に向かった。

東京では山村が、渋い表情で早瀬を待っていた。山村の話によると、アメリカの新型潜水艦が沖縄沖で消息を絶ったという。そのため、日本にも捜索協力が要請されたのだが、どうも表面どおりには受け取れない事件らしいのだ。そこで早瀬に、沖縄に捜査に行け、ということなのだが、もちろん早瀬にとっては望むところ。さっそく、沖縄へと出かけていった。

さて、ここからアドベンチャーゲームの部分に入るわけだが、最初に説明したとおり、ここでしくじるとシミュレーションゲームの部分に大きく影響することになるのだ。ちなみに、しくじってもゲーム中の時間はドンドンと過ぎ、失敗を取り返すことはかなり難しいので、慎重に行動しよう。まずは沖縄での行動だが、ここでは軍事評論家に会うことが大切である。この人物に会えば、行方不明の潜水艦、グレートアメリカが、ただの潜水艦ではなく、ある極秘軍事機密を持った特殊な潜水艦であることがわかるのだ。そして、その極秘軍事機密に詳しい科学者の居場所まで教えてくれるのである。この情報は重要なので、忘れないようにメモをしておこう。

沖縄で多少ながら収穫を得た早瀬は、東京へと帰ってきた。ところが東京では山村が、今度はアメリカへと行ってくれ、という命令を出してきたのだ。しかし、ここでアメリカに行ったら、SB-Ｘの開発の最後のツメをすることができない。早瀬としては命令を守るべきなのか、それともあえて断わって呉に帰るべきなのか？

答えは、命令どおりにすること。SB-Ｘは、それまでにキチンと仕様を決めていれば、問題なく完成するのである。しかし、ここでアメリカに行かないと、きわめて重要な情報を得るチャンスを失うことになるのだ。そうなると、後半のシミュレーションゲーム部分で、不利な戦いをしなければならなくなるのだ。だからこそ、早瀬はアメリカへと行かなければならない！　とはいえ、アメリカは広い。アメリカのドコから行けばいいのか？　それは、沖縄で聞いたことを覚えていればわかるよね。

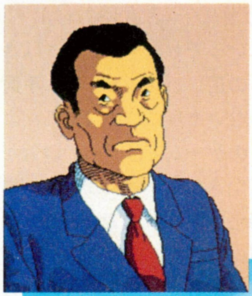

➡沖縄の軍事評論家によると、グレートアメリカには謎の新兵器が積んであるというのだ。

訓練を続けた場合

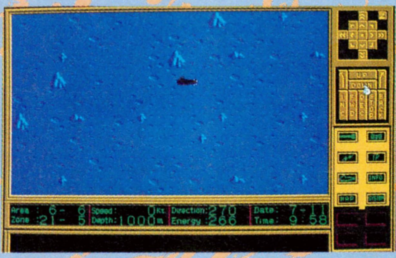

捜査に行かずに呉へ戻れば、確かにSB-Ｘの開発は進むだろう。しかし、重要な情報が……。

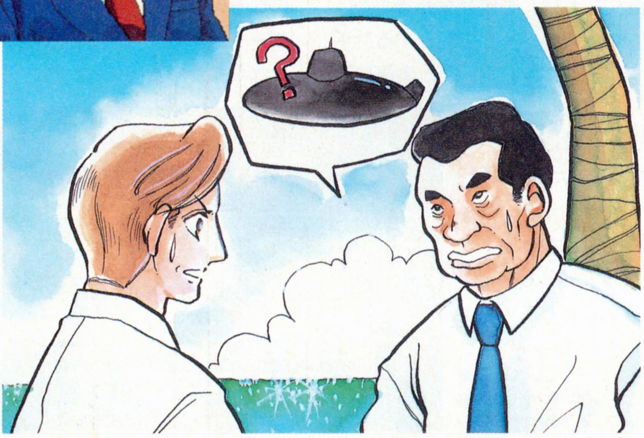

早瀬、アメリカへ急げ!!

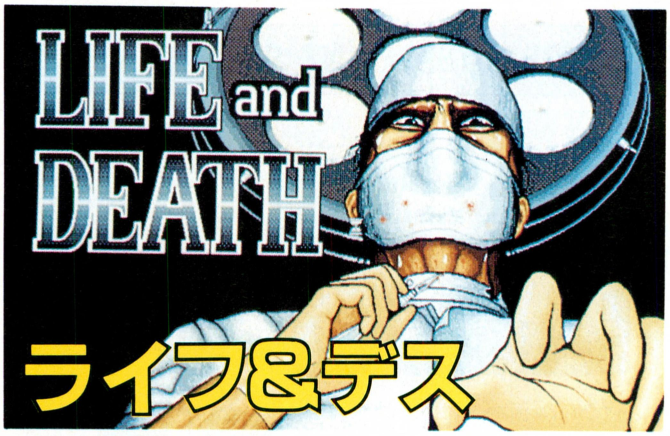

さて、前回は診察の基礎知識についてふれたけど、今回はいよいよ虫垂炎に苦しむ患者の腹を裂き、病める組織にメスを入れてしまう。こう書くと、なんだか気味が悪いけど、要するに手術をするってことなのだ。グラフィックがかなりリアルなため、術中に気分が悪くなる人も少なくないようだが、そこはグッとこらえてくれ。そのほかにも、手術前の注意事項をいくつかに分けて紹介していくぞ。決して患者の命を粗末にするんじゃないぞ！

患者の病気を治療するすばらしさ!

とうとうやってきたぞ。そう、手術をしなければならない日が‼ これまでは腸内ガスや結石といった、ほとんどプレーヤーの手をわずらわすことのない病気ばかりを解説してきたけど、ついにこの日が来てしまったのだ！ 初めての手術だぞ。キミは、何をどうしたらいいかという予備知識を蓄えてきたか？ たぶん、していないはずだ。もし、それなりの知識を得ていたとしても、行動がともなうであろうか？ という不安があるだろう。実際の医者だと、動物や死体などで何度か練習のようなものをするのだそうだが、いざ生きている人を目の前にすると、さすがに練習のようにはいかないらしい。これは、やはり〝命の重さ〟というプレッシャーが作用しているからだと思うのだ。数多くの手術道具を、どこでどのように使うのか？ まるで初めて高級フランス料理店に入った客が、ズラーッと並んだナイフとフォークにアタフタしている姿と似ているね。手術と食事を対比させるのは、ちょっと不謹慎ではあるけど……。

でも、今回はそんな心配で胸が張り裂けそうで、逆に医者の手が必要になりそうな読者のために、手術の際の注意事項をわかりやすく解説するぞ。そして、虫垂炎の手術の実況中継もやってしまうのだ。どのような順序で手術を進行させるのが正しいかが、読むだけでカンペキにわかってしまうわけ。

手が震えてギザギザにメスを入れていた人は、ぜひ読んでくれ！

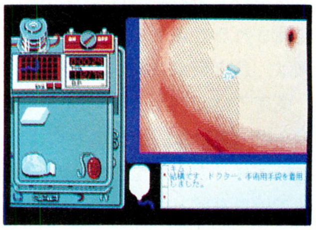

⬆さあ、いよいよメスを取る日がやってきた。ブルブル震えている人は誰だ？

インターンを待ち受ける2種類の敗北とは?

〝敗北〟。なんて悲しい響きなのだろう。勝負事にはつきものの言葉だけど、医者にだって敗北はある。まあ、手術を失敗して患者を死なせてしまったというのは故意であれ偶然であれ（故意っていうのは大問題だな！）、手術をした医者にとっては明らかに敗北といえるのではないだろうか。手術をすることは、すなわち、患者を〝死〟から助けるということを大前提としているんだし、それが手術の意味なのだから。そう思うよね？

ただ、このゲームでいう敗北は2種類ある。ひとつは上で書いたように、患者を死に至らしめた場合。これは問答無用だな。しかも虫垂炎のような、完全に治療できる病気のオペで死なせたとなると、これはもう殺人だ。打たなくてもいい注射を打ったり、逆に投薬を必要としているのに何もしなかったなんて、医者としてあるまじき行為である。「やめちまえ！」と言われても、仕方ないよな。

もうひとつの敗北というのは、術中に危険な行為をした場合、要するに、〝このまま手術をさせると患者を死なせかねない〟と思わせたときだ。もし、そのようなことがあれば、ただちに手術からはずされる。患者を危険にさらしたとあっちゃ、手術を続行させるわけにはいかないからね。医者個人の問題ではなく、その医者を雇っている病院の問題なんだから、病院側が「ちょっと待った！」をかけるはあたりまえのことだ。

となると、プレーヤーは〝敗北〟を避けるための策を考えるのが、普通だよね。〝敗北〟を防止するためには、基本中の基本を忘れなければいいのだ。心電図と血圧計の変化に注意し、注射の効用を把握していれば、まず死なせることはない。次のページで紹介する助手の意見も、「ハイハイ」と素直に聞くようにしよう。

あとは微妙なメスさばきや、道具の正しい使用法を一刻も早く身につけることだね。一日も早く、立派になってくれよ。

とはいってもねー、メスさばきや道具の正しい使い方って、手術してみないと身につかないんだよね。このゲームでは手術の練習がなくていきなり本番だから、何度かは患者に涙を飲んでもらうことになるんだけど、実際問題。練習モードがあったら、こんなことにはならなかったのにね。残念！

➡プレーしていて、一番見たくない画面。患者をこんなメにあわせるな！

■ジャンル/シミュレーション
■メーカー/ビング
■対応機種/Macintosh、IBM-PC、PC-9801
■価　　格/8800円[税別]
■発 売 日/発売中

洞窟でギバールを取り ダイナマイトを作ろう

➡ギバールの入っている宝箱の鍵は、ダイナモが持っている。なーんだ、自分でここに隠したんなら、ひとりで取りに来ればいいのに。ふんっ。

⬅材料調達につき合わされたのに、タダで作ってくんないのか。ケチなやっちゃなあ。でもま、しゃーねえか。はいはい、払うから作ってよ。

ギバールの洞窟

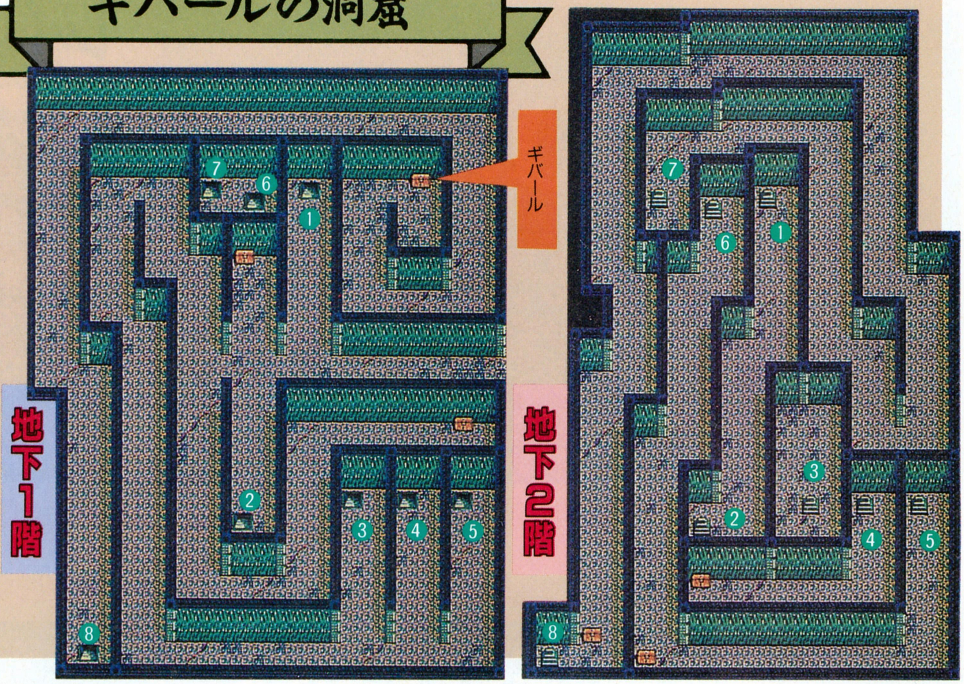

バールのほかに、一度行ったことのある町へワープできる便利アイテム、ライの石があるよ。

ギバールを手に入れたら、ダイナモにお金を払ってダイナマイトを作らせ、大岩に仕掛けよう。これで岩はこっぱみじん。めでたくペルージュの塔に入れるはずだ。

ペルージュの塔の中では、石化の攻撃を使うジェンメンが多く出現する。対策は、メネアに特殊能力の〝キッス〟か、テクニックの〝ブレック〟を使わせること。また、ジェンメンには火炎系の攻撃が効かなくて苦労するが、ショウホウの職業を気孔術士にし、特殊能力の〝秘孔〟で敵を麻痺させ、メネアの職業を魔女にして、特殊能力の〝毒リンゴ〟で攻撃すると効果的だ。

エルフルナの結界の前でインゴルを使うと結界が消え去り、中に入れるようになる。が、そのころエルフルナ国の人々は……。さあ、ここから先は次号のお楽しみだ。

➡大岩を爆破して通れるようになった。さ、早くインゴルを探そう。

ペルージュの塔

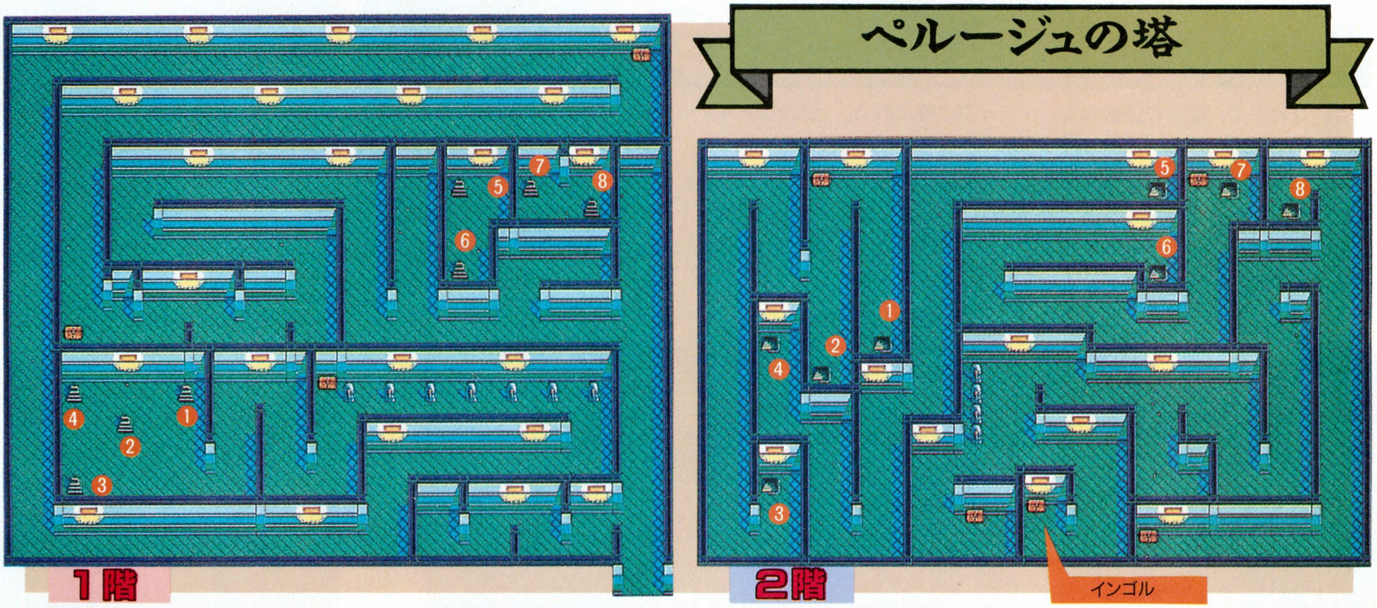

エルフルナ国の中では何が? 以下次号

レイルロード・タイクーン

このゲームでは、プレーヤーは100万ドルを元手に鉄道会社を設立し、ライバル会社との競争に生き残りながら、自社を繁栄させていかなくてはいけない。そこで今回は、お金を稼ぐために知っておかなければならない基本的事項を解説していこう。ゲームの序盤は、これでバッチリ繁盛するハズだ。

鉄道会社経営のための基礎のまた基礎

①収入はこうして得るべし

お金を稼ぐには、まず収入を得るためのシステムを理解しておかなくてはならない。というわけで、まずは鉄道会社の収入について勉強してみることにしよう。

鉄道会社の収入は、ある地点から別の地点に物を運ぶことで得られる。ただしむやみやたらに運べばいい、ってもんじゃあない。ちゃんと必要な物を、必要とされている場所に運ぶことが大切なんだ。ゲームには、地域ごとに11種類ずつの貨物があって、それぞれに流通経路がある。石炭は製鉄所に、鉄は工場に、工業製品は都市に、と需要のある場所が決まっているのだ。正しい貨物を正しい場所へ運ぶことで、初めて収入が得られるってわけ。これはこのゲームをプレーする上での大原則だから、よ〜く頭に入れておいてくれ!!

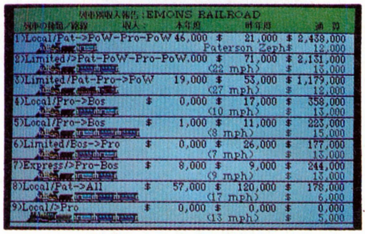

☗これは列車ごとの収入を見ることができる列車別収入表だ。いろんな貨物を運ぶことで、こうして収入が得られるわけだ。まずは、貨物の流れを頭に入れておくことが大切。

②建設地域の選定が鉄道の運命を決める

というわけで、需要と供給の大原則を頭に入れながら、鉄道の用地選定を行なうことにしよう。初めのうちは、旅客と手紙の輸送に重点を置くのが無難だから、とりあえず人口集中地域を探すことにしよう。エリアマップやローカルマップと呼ばれる、比較的広い地域を見ることのできるマップに切り替えて、オプションで〝資源マップ〟をオンにしよう。こうすれば、マップ上の資源の状況をひとめで見ることができる。

人口の集中している地域は、このマップ上では水色の〝P〟という文字で表わされている。この〝P〟が3つも集まっていれば、まず十分な需要供給があると考えていい。あとはその近辺に、同じような場所が2、3ヵ所もあれば、鉄道建設にうってつけの場所といえる。

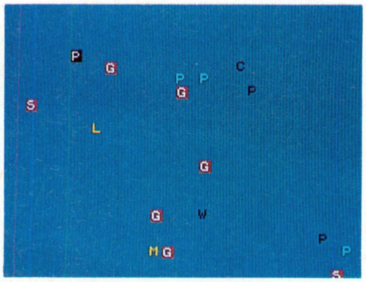
☗これが資源マップ。どんな資源がどこにあるのかを調べよう。とりあえず探すのは、水色の〝P〟で表わされる都市だ。2つの都市を結べば、とりあえず収入は確保できるのだ。

☗画面上の建物をクリックすると、その建物がどんな建物なのかわかる。ちなみにこれは炭坑のようだ。石炭を産出するぞ。

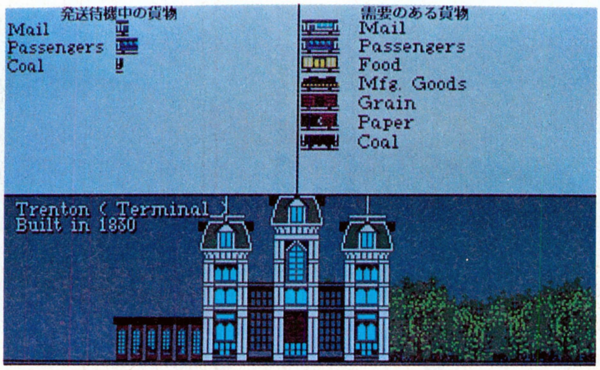

☗人口密集地域に駅を建てれば、最低でも旅客と手紙の需要と供給が確保できるハズだ。

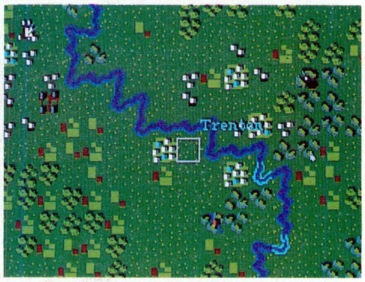

☗このぐらいのサイズの都市なら、十分な量の貨物供給が見込めるのだ。問題は、近くに同じような規模の都市があるかどうかだな。

■ジャンル/シミュレーション
■メーカー/マイクロプローズジャパン
■対応機種/PC-9801VM
■価　格/1万1800円[税別]
■発売日/発売中

③線路の敷設と駅の建設

⬆線路はなるべくまっすぐに敷いていこう。特に避けるべきなのは、写真のような直角のカーブ。こんなカーブでは、列車のスピードが大きく落ちてしまうのだ。列車が早く目的地に着けば報酬も多い。

⬅急勾配も避けたい要素のひとつ。こんな風に注意されたら、どれが一番効率的かを考えて決定を下そう。

どの都市とその都市を結ぶかを決定したら、いよいよ線路を敷く。このとき気をつけるのは、なるべくまっすぐ敷くこと、急勾配は避けることの2点。どちらも列車のスピードを落としてしまうので、効率が悪くなるぞ。急勾配にはトンネルを建設すれば、列車のスピードは落ちないけど、トンネルの長さに応じて、多額の建設費がかかる。避けられるものなら避けたほうがいい。

ふたつの都市間に線路を敷設し終えたら、次は駅の建設だ。駅は大きさによって3種類あって、それぞれに影響を与えられるエリアの大きさが変わってくる。その地域にあった大きさの駅を建設しないと、効率が悪くなってしまう。駅の位置と影響範囲の大きさを考えて、最も効率的な規模の駅を建設してやろう。

⬆駅を建設しようとすると、駅の種類とその影響範囲が表示される。思いきってターミナルにするか、それともステーションか。悩むところだ。

④いよいよ列車を走らせよう!!

ここまできたら、あとは列車を仕立てて走らせるだけだ。列車を仕立てるには、まずその列車を牽引させる機関車を選択する。旅客や手紙など、スピードを要求される貨物を輸送する場合には、スピードの出る機関車を選ぼう。石炭など一度に大量輸送をしたほうがよい貨物は、スピードよりもパワーを重視して機関車を選ぼう。

機関車を選び終わると、今度は列車の編成決めだ。なにを運ぶのか、どの程度の供給があるのかをよく考慮して、必要最小限の車両をつないでやろう。列車が長すぎるとスピードの低下を招くので注意したい。ただし石炭などは、長大な編成で一度に大量輸送したほうがいいこともある。ま、ここは入門編ってことで、客車と郵便車を1両ずつつないでおけばいいだろう。

列車の編成が終わったら、ルート決めで締めくくりだ。各駅で列車の編成を変えることもできるんだけど、とりあえずここでは気にしなくってもいい。それは次号以降に説明するからね。今はとりあえずふたつの都市を往復するように設定しておこう。

⬆列車の編成をしているところ。運ぶべき貨物の種類とその供給量、機関車のパワーを考えあわせて編成を決定しよう。効率を良くすることが大切。

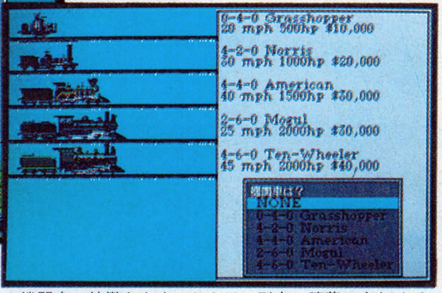

⬆機関車の特徴をよくつかんで、列車の積荷に合わせて使ってやることも大事。スピードとパワーに注目だ!!

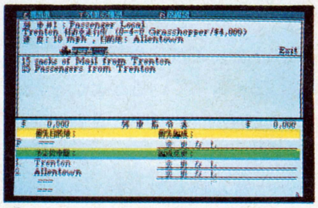

⬆列車の目的地やスピード、現在輸送中の貨物の種類、量などの情報を見るモード。ここで目的地や編成の変更もできる。

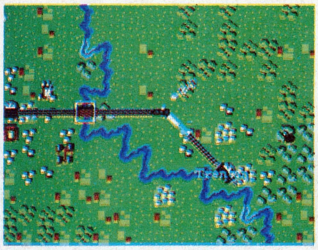

⬆ようやく走り出した列車。ゲームスピードを高速にして眺めているだけでも楽しい。列車が駅に到着するごとに、お金が増えていくのはもっと楽しい。

⑤アフターケアも大切に

⬆ローカルマップは列車を眺めたり、駅ボックスを表示して、駅の様子を見るのに最適。

こうして列車が走り出し、収入が得られるようになっても、安心してはいけない。列車はちゃんと満載状態で走っているか、収入は減少していないか、駅に貨物が溜まっていないかなど、常に気をつけておかなくてはならないことが山ほどあるのだ。

最も大事なのは、路線の延長の計画を練ることだ。グズグズしていると、コンピューターのコントロールするライバル鉄道会社が、おいしい都市や炭坑へ先に乗り入れてしまうかもしれない。ライバル会社の路線を横切って自社の路線を敷くことはできないので、このことも注意しておかなくてはいけない。とにかくライバルに先んじて、おいしい場所に路線を建設してしまうことが大切なのだ。

というわけで、次号の徹底解剖では、そのあたりに焦点をあてていく予定。それまでに、ちゃんと鉄道王国の基礎を築いておこう。

THE SILENT SERVICE 沈黙の艦隊

12月12日発売予定だった『沈黙の艦隊』が、またしても遅れてしまった！　でも、このページを読んでいる時点では、もう売り出しているはずだ。どうもすみませんでした。さて、原作では〝やまと〟に保険をかけるとか、かけないとかで盛り上がりを見せてるけど、キミのパソコンでも海江田の快進撃が続いているんじゃないかな。今回はいよいよ本シナリオに突入だ。深海で繰り広げられる激闘の勝者は誰だ!?

アマデウスとカールビンソンだ!!

ああ、発売日だというのに売っていない！　とショップの前で叫んだ人よ、申しわけない。もしかしたら、机や戸棚に〝やまと〟の文字をガリガリ彫って怒りをまぎらわしていた人もいたのではないだろうか。とにかく謝る。「わからなくなったら、とりあえず頭を下げておけよ」と親にも言われてるしな。なぜ謝っているかというと、『沈黙の艦隊』の発売がまたまた遅れたんです。といっても、キミがこの文章を読んでいるころには出ているはずだから、まだ買っていない人は、急いでパソコンショップに急げ！　まだ間に合うぞ！

前回の徹底解剖では、シナリオ0の解説をした。ゲーム内容うんぬんより、シーバットの基本的な操作や各計器の見方などを、実際にプレーして覚えるといった、練習シナリオともいえる試験航海だったね。たぶんキミはもう、シーバットを手足のように操れるようになったはず。世界一の誉れ高い原子力潜水艦を自由自在に操作できるのなら、アメリカやソ連の海軍だって怖くない！　そう思っている人も少なくないはずだ。でも、早合点は禁物だ。原作をもう一度読み直してみてくれ。そう、いくらシーバットを自在に操縦できても、その行動の源となる戦術が優れていないと、単なる宝の持ちぐされになるのだ。海江田四郎は、斬新な戦術と、それを正確に実行する航海術に長けているからこそ米第7艦隊をケムにまいたり、東京湾に来れたりしたのだ。

ところで、原作であるコミックが問題になっている。沈黙の艦隊フリークは知っていると思うが、例の盗作問題だ。これについては下のコラムで詳しくふれるけど、もしかしたら連載打ち切り、単行本も絶版になるのでは？　という噂も飛び交っている。はたして今後、どのように展開するのか、気になるところだね。

さて、今回はいよいよ本シナリオに入るぞ。まずは、モーツァルトの交響曲41番が印象的な〝深海のアマデウス〟。まさに海江田らしい戦術で、〝ニューヨーク〟を初めとする米潜水艦隊に立ち向かわなければならない。そして、第7艦隊全隊がシーバットめがけて集結を開始する、〝カールビンソンVSやまと〟を取り上げる。世界が注目するなか、本当の戦いが今、始まる。

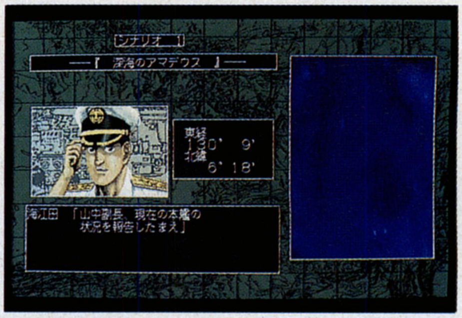

➡シーバットの操縦は試験航海でミッチリ練習しておくようにしようね。

最近の『沈黙の艦隊』事情

すでにいくつかの新聞や雑誌で取り上げられているが、講談社の週刊コミックモーニングで好評連載中の『沈黙の艦隊』の〝盗作問題〟が浮かび上がっている。これは艦船写真や艦船専門誌から盗用し、コミックに使っていたということで、コミックモーニング側が現時点で認めている盗用点数は数十点にもおよんでいるのである。

以前、G・A・Mへ取材に行ったとき、スタッフの方に問題の写真や専門誌とコミックを並べて見せてもらった。「コレって、この写真を見て描いてますよね」という言葉に、ただただ首を縦に振っていた取材班だったが、承諾を得ていると思っていた。それがまさか、無承諾のまま使用していたとは、ちょっと首をひねってしまう。

『沈黙の艦隊』は、斬新かつ壮大なストーリーと、そこに脈脈と生きる登場人物のカラーが読者の支持を得ている、コミックモーニングの看板コミック。しかし、これほど多くの盗用が明らかになった今、連載を続ける編集部の姿勢に批判の声も出ている。編集部では、事後の許諾を求めるといった行動に出ている。ただ、こういった著作権侵害問題が発覚した時点でコミックの連載と単行本発行を中止し、それまで発行された単行本も絶版するといった措置をとらざるを得ない、といったケースも考えられる。いったい今後どのような展開になるのか、注目したい。

でも、読者としては、できることなら連載を続けてほしいと思っているだろう。『沈黙の艦隊』ほど、ヤングからアダルトまで、幅広い読者層に受け入れられているコミックは、そうはないのだから。やまとと海江田のこれからの行動を、最後まで見届けることができるか、ファンは神に祈ろう。

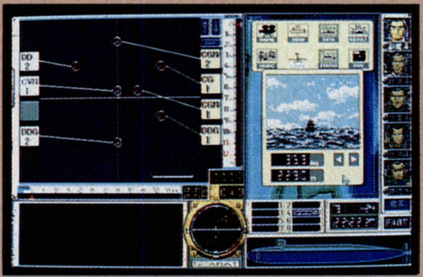

⬆できることなら連載を続けてほしいけど、今後はどうなるのか、現在検討中とのこと。ああ心配……。

■ジャンル/シミュレーション
■メーカー/G・A・M
■対応機種/PC-9801
■価　格/1万2800円［税別］
■発 売 日/発売中

最初のシナリオをどう切り抜ける？

シナリオ1 深海のアマデウス

試験航海のプログラムにない、明らかな敵対行動で、シーバットは逃亡する。シナリオ０で海江田はニューヨークに音響魚雷を放ち、米第７艦隊のソナーマンの耳をマヒさせたのだ。この行動はアメリカを初めとする世界各国に対する〝独立〟の意志表現であり、シーバット、いや〝やまと〟の目指す野望ののろしだった。

逃亡したシーバットは、ミンダナオ海溝の深度1000メートルで停止し、米潜水艦群が距離5000メートルにきたところで、モーツァルトの交響曲41番『ジュピター』をフルボリュームで響かせる。まるで、米潜水艦群を歓迎するかのように。

シナリオ１は、深海で繰り広げられるシーバットとニューヨークの攻防がメインだ。海江田の戦術だと、まずはニューヨークが5000メートルまで近づいたら、『ジュピター』を流し、ニューヨークがシーバットの真上まできたら主動力を電池に切り替える。そしてバラストタンクをブローして１秒ごとに３メートル浮上し、音量を毎秒１目盛だけ下げていくのだ。ニューヨークが動き出したら、まったく同じ操縦をしてニューヨークについていく。以上が海江田の行なった行動だ。細かいところまで忠実に操縦することはできないかもしれないけど、この戦術は参考にしたほうがいいだろう。斬新かつ慎重な行動は米潜水艦群の戦術を錯乱させるのに十分だしね。海江田の行動を思い出し、それをもとにキミならではの戦術を作り出せ！

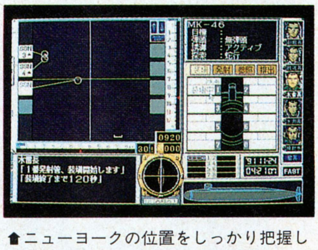

⬆ニューヨークの位置をしっかり把握して、ゆっくり浮上するのだ。慎重にね。

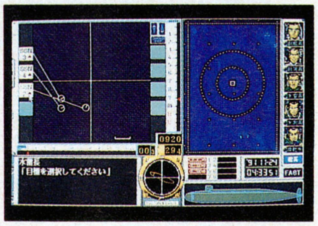

⬆シカゴとダラスはデコイで回頭させるのだ。ジャマ者はただ去るのみ、だな。

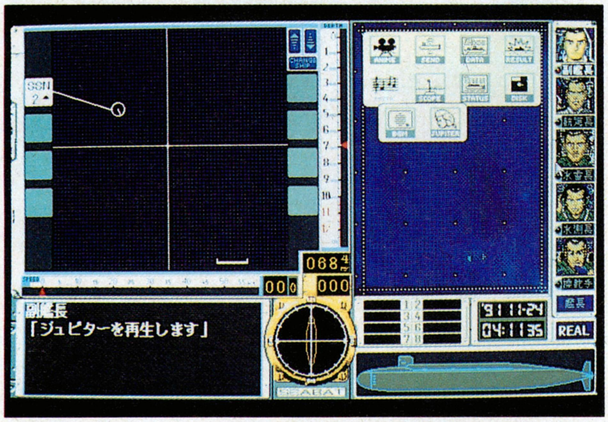

⬆ニューヨークとの距離を確認したら、大音量でジュピターを流してやれ！ まさかこれも戦術だったとは。

シナリオ2 カールビンソンVSやまと

ニューヨークのスクリューを破壊して航行不能にすると、今度はシーバットのスクリュー音を仕込んだデコイ（おとり魚雷）を使ってシカゴとダラスを回頭させた海江田。彼の次の行動は、米第７艦隊の円形陣のまん中、空母カールビンソンの正面に浮上することだった。自艦隊の能力に絶対の自信を持つ同艦隊は、シーバットに向けて威嚇射撃を行なう……。

米艦隊は巡洋艦アラバマやカリフォルニアを使ってシーバットを攻撃する。しかし、海江田はそんな米艦隊の行動に動じることなく、浮上を続けるのだ。普通じゃ考えられないよね、エンパイア・ステートビルに匹敵する長さを誇る空母の目の前に姿を現わすだなんて。しかしそんな無謀ともいえる行動に、米艦隊は強烈なプレッシャーを感じずにはいられなかったのだ。

「第７艦隊に告ぐ！　ただちに攻撃をやめ、空母カールビンソンは停船せよ！　本艦の攻撃準備は完了せり！　マーク46魚雷、すでに装塡！　照準はカールビンソン原子炉！　警告する、魚雷弾頭は通常にあらず‼」

このシナリオは、海江田が発した、以上の警告がすべてといっても過言ではない。やはり、ここでは彼のようにハッタリをかましたのち、〝シーバット宣言〟をするのが最高に面白い。国家の元首になったような気分でキミも警告と宣言をしてみよう。これで全世界に〝やまと〟の存在が明らかになるぞ。

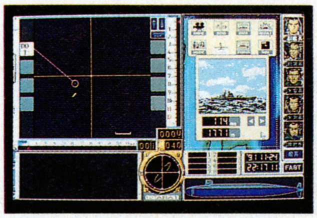

⬆米第７艦隊のどまん中、カールビンソンの正面に浮上するように操縦せよ。

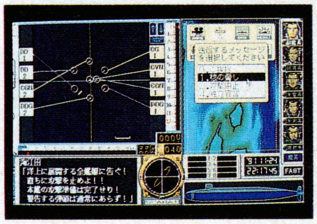

⬆シーバット宣言により、海江田の野望の一部が世界に知られる。反応やいかに。

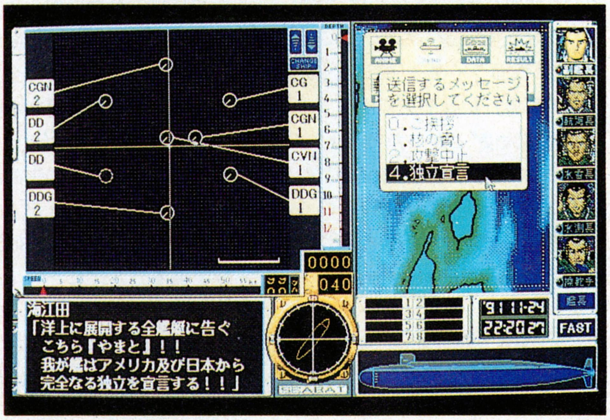

⬆警告を発すると、一瞬南太平洋が凍りついたような錯覚に陥る。海江田もこの感覚を味わったのだろう。

モルッカ海峡で待つものは……

ガ GUY イ

いよいよ、ニューヒーローゲーム『GUY(ガイ)』の登場だ。悪の組織のリーダーとなり、日本を配下に治めてしまえ!! てなわけで、今回はかわいい部下の怪人、通称BECTの造り方を徹底的にご紹介しちゃおう。強〜いヤツを造ろうぜ。

さあて、いよいよ悪の組織のボスとして、日本を征服しようか!!

てなわけで、ガイの徹底解剖なのだ。今回は、BECTと呼ばれるキミのかわいい部下の製造について紹介しよう。BECTってのは、つまりバイオ技術で造った怪人のこと。これは『仮面ライダー』のショッカーの幹部みたいなモンですな(ホラ、〝地獄大使〟とかいたでしょ)。

ところで、どうしてこのBECTを造らなくちゃいけないのかというあたりをちょいと説明しておこう。キミの目的は、日本を自分の配下に置くこと。そのためには、日本全国にアジトを作らなくちゃいけない。アジトの数が多くなればなるほど、キミの日本の支配率がアップするのだ。でも、アジトを作るためには、金が必要。そこで、全国各地から罪のない人間を誘拐し、そいつらを働かせて金を儲けるのだが、ここに登場するのが正義のヒーローの〝GUY(ガイ)〟。

このガイが、キミの崇高な目的をジャマしくさるわけだ。で、キミはガイを倒すために、BECTをせっせと造ることにしたってわけ。

さあ、これでBECTを造る理由を納得してもらえたかな?

というところで、いよいよBECTを造るわけだけど、まず全部で11種いるBECTの中から、好きなヤツを1体選ぼう。そして、5種類の培養液のうち、どれを何本投入するのかを決める。BECTは、それぞれ特殊能力を持っているんだけど、投入する薬の数や種類によって、その能力が使えないほどアホなヤツになっちゃったり、異常に攻撃力のある強いヤツになったりと、いろいろ変化してしまうのだ。つまり、どんなBECTにするのかは、あくまでキミしだいなわけ。

たとえば、同じ獣脚類のテリジノスを培養したとしても、ヒットポイントをアップさせるシュワルシンという培養液を多く投入したテリジノスと、知能をアップさせる合成シュワルツを投入したテリジノスとでは、まるで違うテリジノスになるってこと。

次のページで、培養液の効用、素体別全BECTの特殊能力、そして全BECTのグラフィックをご紹介。優秀なBECT造りの参考にしてね。

基本はアジトだ!!

なんといっても、アジトを全国に建てまくることが肝心。このゲームの基本でもある。そのために金を稼ぎ、そのために労働力となる人間を誘拐するわけなのだ。そして、日本のすべての地域にアジトが建ったとき、キミの組織はメデタく(?)日本を征服したことになるわけ。なお、規模別に3タイプのアジトが選べて、それぞれ費用が違ってくるぞ。

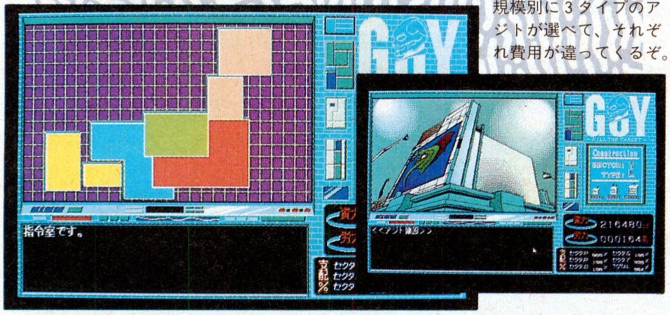

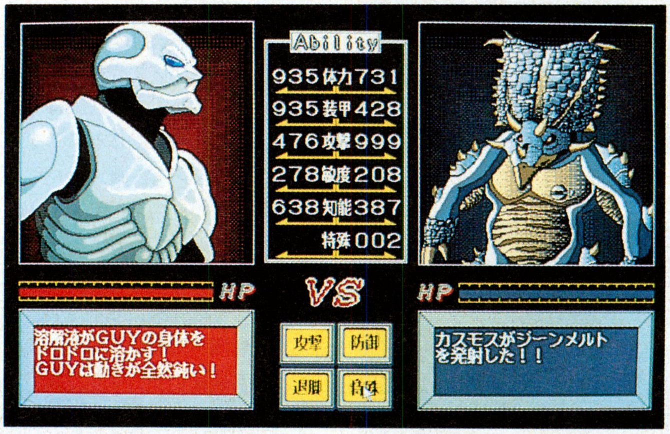

↑労働力である人間を誘拐しようとすると、ガイのヤツがジャマをする。だから、ガイを追い払うためには優秀な怪人、すなわちBECTを製造する必要があるってわけなのだ。

■ジャンル/アドベンチャーシミュレーション
■メーカー/ドア
■対応機種/PC-9801
■価　格/12800円[税込]
■発 売 日/発売中

こんなBECTがキミにも造れる!!

てなわけで、培養液とBECTの紹介なのだ。どのBECTにどんな培養液をどれだけ投入すればガイに勝つことができるのかは、何本も造ってるうちにだんだんとわかってくるモンなんだけど、優秀な部下である博士たち（マッドサイエンティストってヤツですな）に、いろいろと意見を聞くこともできるぞ。とにもかくにも、ガイに勝てるBECTを造れないと、話にならないんだよね。

BECT素体一覧表

獣脚類
獣脚類には、テリジノス、ティラノス、コエロスの3種のBECTがいる。テリジノスとティラノスは攻撃型だが、コエロスはガイの知能パラメーターを半分にできるという特殊能力を持っている。

竜脚類
竜脚類にはプレシオンがいる。コイツの特殊能力は、自分のす速さのパラメーターを2倍にアップさせ、ガイをダウンさせてしまうというありがたいもの。あとは、攻撃力があると言うことないな。

曲竜類
曲竜類には、戦闘中に自分のヒットポイントを回復することができるエウプロスと、眼部から発射する強力な熱線でガイを攻撃するスピノスがいる。特にエウプロスは、オールマイティーでおススメだ。

剣竜類
剣竜類のステゴスは、右腕から発射する火炎攻撃が得意だ。しかも、装甲が非常に硬くなりやすい性質を持っているので、そのテの培養液を投入すると、攻撃防御ともに優れたBECTになる可能性大だ。

翼竜類
翼竜類に属すプドンの特殊能力は、ガイの攻撃力を半減させてしまうというもの。また、敏捷性の高い素体なので、その能力をアップさせるような培養液を投入すると、逃げ足の速いBECTになるはず。

鳥脚類
鳥脚類には、パラロフとパケロスの2種のBECTがいる。パラロフはガイの攻撃スピードを半減させる能力を持ち、パケロスは催眠音波でガイを眠らせてしまうことができるのだ。コイツは便利。

角竜類
角竜類はカスモスというBECTがいる。コイツは、蛋白質溶解液を体内から吐き出し、ガイの攻撃力とスピードを半減させてしまうという特殊能力を持つ。ヒットポイントが異常に高いのも特徴だ。

培養液一覧表

シュワルシン
体力、つまりヒットポイントの多いBECTを造りたいとき、この培養液を多く投入するといいのだ。

ルイスリン
RPGでいうところの防御力をアップする培養液。つまり、BECTの装甲を固〜くするってわけ。

スーパーアデノシン
これは、BECTを再強化したいとき投入する培養液。一度ガイと戦闘したBECTは、ヒットポイントなどのパラメーターが軒並下がってしまうので、その下がった部分にこのスーパーアデノシンを投入するのだ。でないと、次にガイと戦闘するときに非常に苦戦することになるからね。

メイプルコイド
ガイを一発で倒せるくらい、攻撃力の強いBECTを造りたいときは、この培養液を大量に投入しろ。

ブブカシン
す速さのパラメーターをアップさせる培養液。多く投入すれば、ガイの攻撃を避けやすくなるのだ。

合成シュワルツ
BECTの知能をアップさせる培養液。あまり知能が少ないと、攻撃すべきときに攻撃できなくなる。

BECT一覧表

獣脚類 テリジノス

曲竜類 エウプロス

剣竜類 ステゴス

獣脚類 ティラノス

獣脚類 コエロス

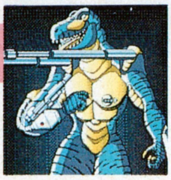

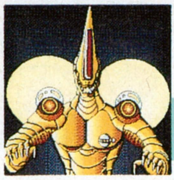

翼竜類 プドン

鳥脚類 パラロフ

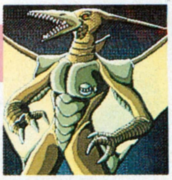

竜脚類 プレシオン

曲竜類 スピノス

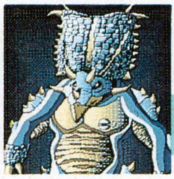

鳥脚類 パケロス

角竜類 カスモス

そこに住む人々の、息づかいさえ聞こえてきそうなほどのリアルさで設定された、シミュレーションゲーム『ジョシュア』。今、その地に戦乱の嵐が吹き荒れる。徹底1回目の今回は、このゲームで一番重要な兵器の造り方と、シナリオ1の初期の勢力分布について、教えちゃうのだ。

ジョシュアの世界で兵器を造るには

1回目の今回は、このゲームの基本である、兵器の生産についてだ。ジョシュア大陸の花形兵器である飛行船をモデルにして、兵器の生産について解説しちゃうぞ。

飛行船の生産に絶対必要なのが、設計技師。飛行船を製造するには特殊技術が必要とされるので、技師がいない限り、製造は不可能なのだ。それから、資材も重要だぞ。

以上ふたつが最も重要であるが、ほかにも必要なものがある。運用するために一定数の兵士と航行士がいるし、もちろん時間とお金も必要。飛行船は造るために大変な

戦闘型飛行船ジェークヘッジホーグだと、気嚢を造るためにムノイ50匹が必要なのだ。ちなみに気嚢とは、このムノイという動物の皮を利用して造る空気を入れる袋のことだよ。

労力を必要とするんだよね。でも、敵の動静を上空から偵察できるし、戦闘に入ればほぼ無敵といった強さを示すので、絶対に造ろう。早いうちに飛行船を造っておかないと、あとでつらいぞ。敵国は最初から飛行船を持っているんだから。下のイラストを見て、造り方のコツをつかんでくれ。

次回の徹底解剖では、詳しい部隊表や兵器表と、シナリオ1での戦い方の具体例などを紹介する予定なので、お楽しみにね。

飛行船はこのようにして造られる

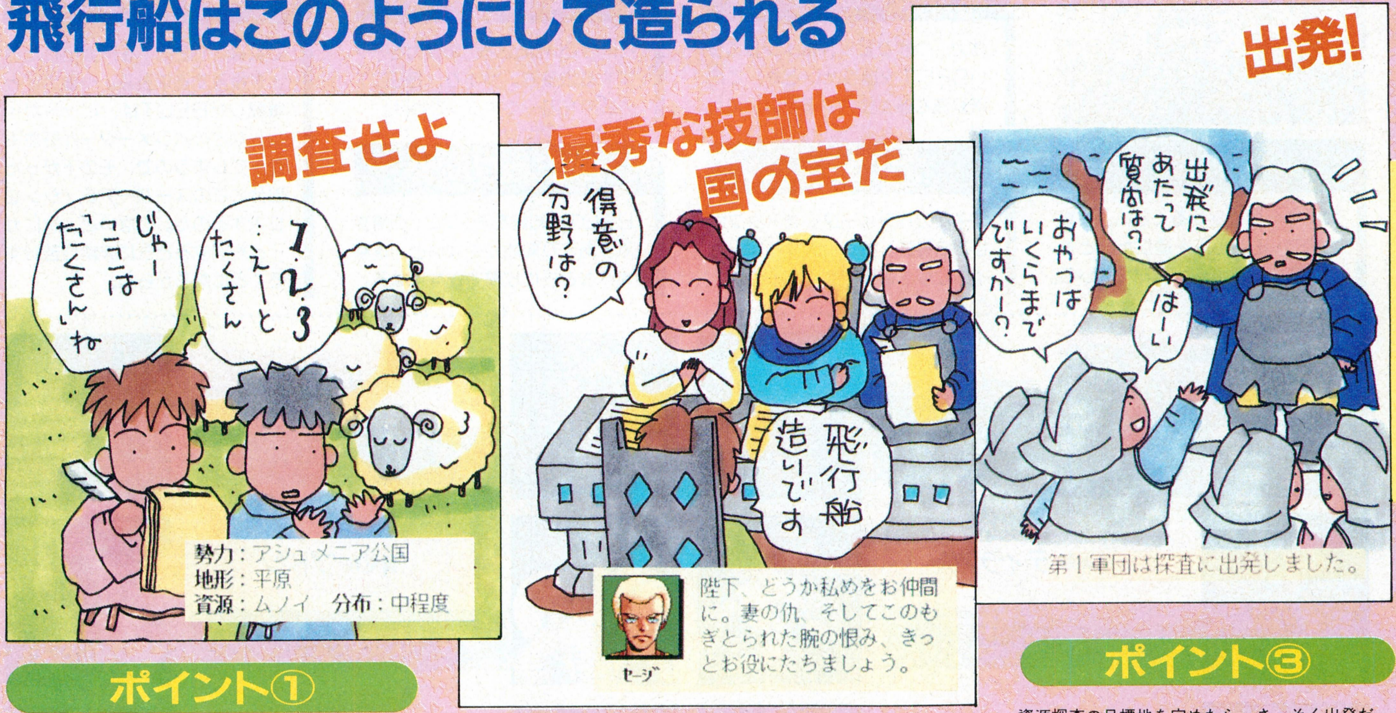

ポイント①

資源探査に出発する前に、マップ上をクリックしまくって、どこにどんな資源があるかを調べよう。とにかくマップ上を細かく細かく、クリッククリック。マップは40×23のセクタに分かれており、ほんのちょっとの微妙な操作が、ムノイの繁殖地の発見につながる。

ポイント②

技術者がいなければ、飛行船を造ることができない。お金のあるうちに、雇っておこう。あとになって、飛行船を造れる資金ができたはいいけど技師がいないばっかりに……、てなことになったら情けないぞ。

ポイント③

資源探査の目標地を定めたら、さっそく出発だ。でも、探査隊の人数が少ないと、回収できる資源の量が少なくなり、多いと今度は費用がかさんでしまう。そこらへんは、バランスの見極めが大切。探査隊を派遣するとき、同じ費用でも、城に近ければ近いほど、広範囲を調べることができる。

■ジャンル/シミュレーション
■メーカー/パンサーソフトウェア
■対応機種/PC-9801
■価　格/9700円[税別]
■発 売 日/発売中

ジョシュア大陸勢力分布図

左は、シナリオ1の初期勢力分布図。下側の境界線で示したのが、プレーヤーの担当するアシュメニア公国だ。

一方上側の国は、アシュメニアと敵対するイシュタカル王国。この国を倒すのが、プレーヤーに課せられた目的なんだな。

アシュメニアの東にあるトポス砂漠には、アシュメニアと敵対関係にあるタッシュ族が住んでいる。この民族と友好関係を結べるかどうかで、ゲームの展開が変わってくるぞ。なにしろこの砂漠の埋蔵資源は、実に豊富なのだ。友好関係を結ぶためには、ものすごい巨額の貢物が必要だぞ。

砂漠の北東のポアテムス山脈には、幻の民アトゥール族が住んでいるといわれている。彼らと接触が取れるかどうかも、イシュタカルを倒すための重要な条件となるぞ。キミは彼らに会えるかな？

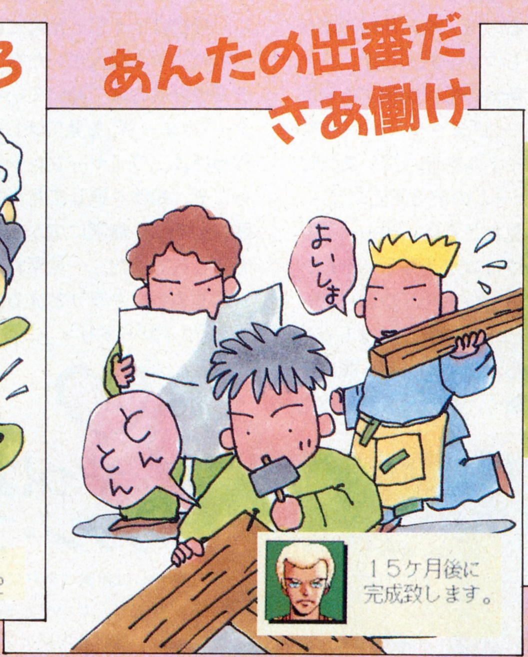

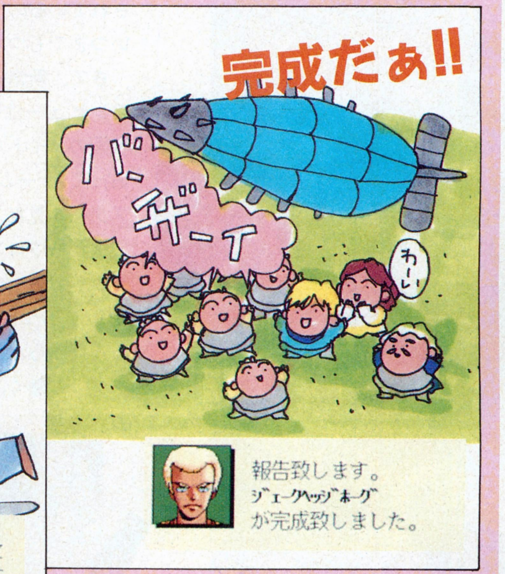

ポイント④

いよいよ、目標地点に到達。探査に向かわせた軍団の隊長には教育を受けさせ、判断力をマックス値の100にしておこう。移動中でも教育はできるぞ。判断力が高いと、目的の資源をより多く発見することができるのだ。ムノイがあと1匹足りなくて、飛行船が造れない！　なんてことのないように。

ポイント⑤

探査隊が帰還して、ムノイの保有数が建造に必要な数に達したら、すぐさま飛行船造りに取りかかろう。飛行船は、最小のものでも1年もの製作期間を必要とするのだ。その間は、担当した技師は飛行船造りに工場に行ってしまうので、城にはいないぞ。だから、技師を必要とする兵器は、その間一切造れないのだ。それから、技師の忠誠度と判断力を上げておくと、それだけ兵器が早く完成するので、覚えておくといいぞ。

ポイント⑥

長い間待ちわびた、虎の子の飛行船が完成！　でも、忘れてはいけないのが、飛行船の操縦士を雇っておくこと。飛行船は、操縦士がいないと飛ばすことができないのだ。操縦士の判断力が高ければ高いほど、飛行船を上空まで飛ばすことができるぞ。高空からの攻撃は、地上へだろうが、敵の飛行船へだろうが、断然有利になる。だから、操縦士もビシバシ教育して判断力を上げておこう。

眠れない真夜中は、心の温まる映画を観ながらホットミルクティーでもいかがかしら

ワイヤーフレームって結構スグレモノなのねっ!

スター・ウォーズ

四ッ谷則子＆X68000新聞社

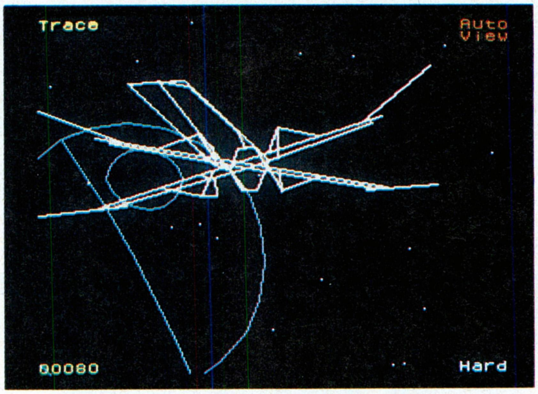

三宅さんに"30回は映画を観たぞ！"とオドされ、私もさっそく観てみたの。するとなるほど、ゲームの『スター・ウォーズ』は映画そっくり。X68000ユーザーはもちろん、映画ファンには欠かせないゲームになると思うよ。

みなさん、初めまして。いつもＸ68000新聞編集後記でオモチャにされている四ッ谷です。梅ピーさんや三ピー(おっと、危ない)さんに、あんなことやこんなことをされているので、嫁入り前の体がいつまでもつか、あぁ心配。

さて、新米の私が挑戦する今回のレビューは『スター・ウォーズ』。映画のタイトルを使っているだけあって、ゲームのデモ画面のデス・スターを見たときは、そーっくりで眼からウロコが落ちちゃった。しかも、ルーク・スカイウォーカーやＲ２-Ｄ２が映画のまんましゃべるんだから、ファンなら下腹部がググッと熱く、たまらな～いっ！

ところで、このゲームで気になるのはワイヤーフレームだと思うの。画面写真だとずいぶん地味になってしまうでしょ。リアルっぽさが感じられないよ、とかいう人もいるんじゃないかな。なーんて私が最初にそう思ったんだけどね。でもね、そんな人がいたら店頭のデモや友達の家で動いている『スター・ウォーズ』を見てほしいと思うわけよ。ワイヤーフレームだからこそ、船体を通して見える真っ黒な空間に、無限に広がる世界が感じとれるんだ。一見素朴なゲーム画面の中にキラリと光る、このへん『ウィザードリィ』に通ずるものがあるんじゃないかな。シンプルイズベストってことさぁ。

それに、これがポリゴンだとか、最近のカッティングエッジとかだったら、こ～んなに滑らかぁな動きにはならなかった……。えっ、できるよ～ん？　あ、そう。梅ピーには夢もなけりゃ、マトメようとしてる私の努力もわからないようね。でもね、ワイヤーフレームで動きを見せたのは大正解。百聞は一見に如かずということで、この『スター・ウォーズ』は最近私の超お気に入りゲームなのよ。

あっ、それから右ページの写真は私が命を賭けたもの。どーぞかわいがってやってねぇ！

やっぱ、ハリソン・フォードでしょ

わたしは非常にハリソン・フォードが好きだ。といってもホモではない。いわゆる大ファンというやつですか。だから、『スター・ウォーズ』の主役は絶対にハリソン・フォードだと信じて疑わない。マーク・ハミル？　誰それ？

このＸ68000版の『スター・ウォーズ』でも、しっかりと「イーヤッホゥ！」という声がサンプリングされていて、とてもうれしかった。デス・スターから脱出する場面ね。また、ミレニアム・ファルコン号がチラッと映ろうものなら、ゲームそっちのけでそれを追いかけたりなんかして。今は、かっこいいアクション派から渋い演技派へと転向したものの、やはりそのキャラクターには惹かれるものがある。

（梅本ラブ夫）

■アクション■ビクター音楽産業/M.N.M SOFTWARE■X68000■7200円[税別]

私は本気よ

四ッ谷則子の宇宙戦争

スター・ウォーズを100倍楽しくするアイテム

R-360

これは360度グルングルンと回転しまくるアーケードマシン『R-360』だ。セガの誇る史上最高の体感マシンで、ジェット戦闘機ドッグファイトの『G-LOC』や、映画"キャノンボール"のようなハイスピード公道レースが楽しめる『ラッド・モビール』が遊べるよ。一度乗ってみるとやみつきになる快感が味わえるかもね。

スター・ウォーズ

映画『スター・ウォーズ』はあまりにも有名で、監督は世界の巨匠、ジョージ・ルーカス。夢と冒険とミステリーあふれるSFファンタジーの『スター・ウォーズ』は当時アカデミー賞7部門を獲得し、公開後14年を経ても、いまだに深い感動と勇気を与えてくれる映画だよね。ゲームの前に映画を観て、フォースを高めよう。

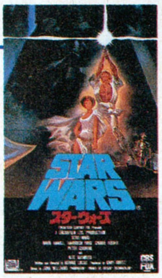

CBS／FOXビデオ
122分、3800円［税込］
字幕スーパー

©1977 Twentieth Century Fox Film Corporation ©&TM 1991 LucasArts Entertainment Company 撮影協力/ゲームファンタジアサンシャイン池袋店

アドベンチャーゲームの"第2世代"の到来を感じさせてくれるスゴイやつ!!

Nightmare
PSYCHIC DETECTIVE SERIES vol.5

花塚　弘

『ナイトメア』はDAPSを搭載し始めてから3本目のサイキック・ディテクティヴ・シリーズだ。アニメーションを単なる"ビジュアルシーン"としてではなく、いかに有機的にゲームに盛り込むか？　その答えがこの作品だ。

5、6年前、全然パソコンを知らなかった僕は"ログイン"を読み初め、自分のイメージしていたゲームと現実のゲームのあいだに存在する、あまりに大きなギャップに、「ええっ、パソコンてこんなこともできないの!?」と、ずいぶんガッカリしたものだ。当時の僕は、コンピューターと言えば、ニュースでCG展に出展された作品を見たり、CMで盛んに使われ始めたCG映像を目にするぐらいだった。だからコンピューターのゲームなら、きっとしゃべったりアニメーションしたりは当然で、さぞやスゴイ臨場感だろうと信じて疑わなかったのだ。考えてみれば、当時は8ビットマシンの全盛期。無知だったとは言え、大型機じゃないとできそうにないことを僕はパソコンに求めていたわけで、これは、土台"ムリな話"だったんだよね。

しかし近年、パソコンのハードウェアは大きく進化している。音や映像までもデジタルソースにしようと、パソコンのマルチメディア対応化の動きが各メーカーに見られる。ゲームの世界における数年前の"ムリな話"の多くは、徐々に"実現可能な話"へと変わってきているのだ。いや〜、なんともうれしい話じゃあ〜りませんか？

そんなわけで、『ナイトメア』である。FM TOWNSの誕生と同時にスタートして、ずっと続いてきたサイキック・ディテクティヴ・シリーズもついに5作目。これは、テキスト表示のメッセージと静止したグラフィックという"静の世界"から、しゃべりアニメーションし、さらにプレーすることの楽しささえ教えてくれる"動の世界"への移行を完了した作品だ。僕はこの最新作をプレーして、「アドベンチャーはついに"第2世代"に突入したんだな」と、実感せずにはいられなかったけど、みんなはどうかな？

まず、気に入ってしまったのがグラフィック。大好評のDAPSに、"1倍モード"を採用したということだけど、こりゃ〜キレー過ぎるよ、ウン。あまりに美しいんで、スタートと同時にディスプレーに釘付けになってしまったもんね。それになんと言っても、ジャギー(直線がギザギザになっちゃうヤ

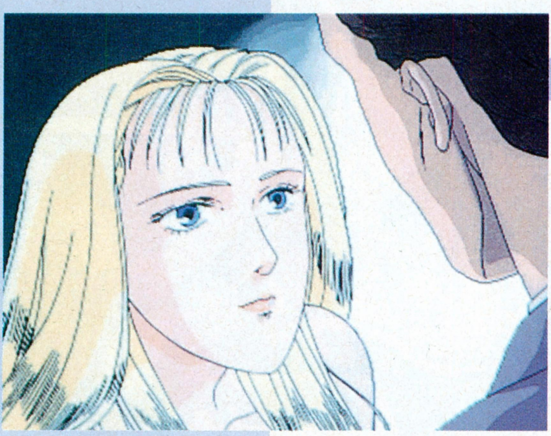

GRAPHICS
"1倍モード"のDAPSにクラクラなのである

付加装置なしで、動画とサウンドの連続再生を実現したDAPS。その真の姿がこの"1倍モード"だ。これほど華麗なグラフィックアニメーションをゲームに組み込めるとは、だれが予想し得ただろう。「今売れている」からと、旧来のハードやゲームシステムにしがみついていたら、こんなマネは決してできない。TOWNSという新市場の育成に、力を惜しまないデータウエストに拍手を贈りたい。

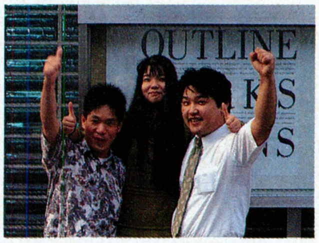

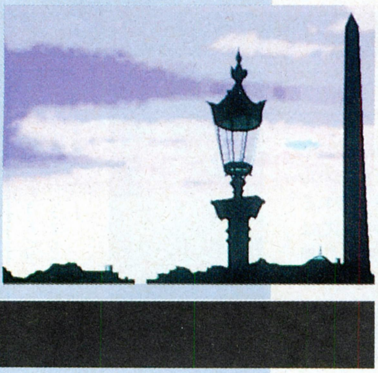

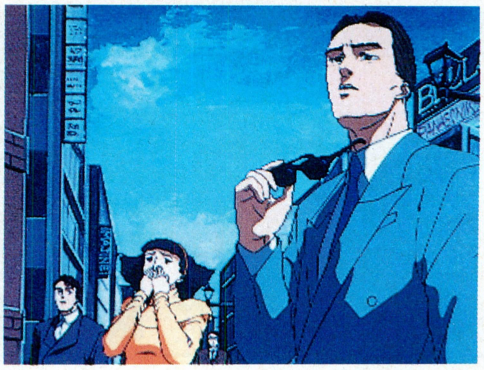

■AVアドベンチャー■データウエスト■FM TOWNS■1万2800円[税別]

SHOCKING

深夜のプレーは体に少々毒かもしれない

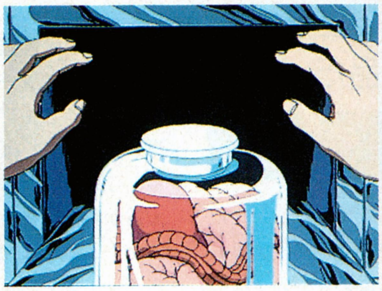

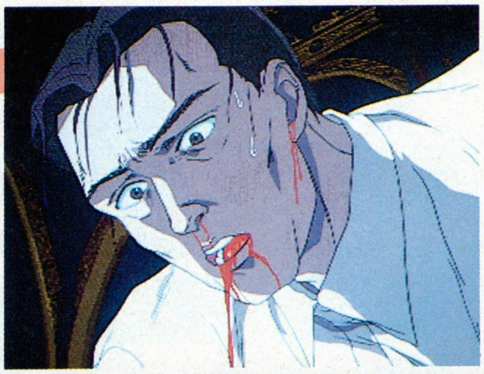

目を覆いたくなるような、強烈なスプラッタシーンが登場するのも、このシリーズの特色のひとつ。今回も飛び散る脳漿、切り裂かれる胸、腹部を内側から食い破る怪蛇など、書いているだけで思わず「ウッ！」ときそうな数数が、これでもかというほど登場する。それにしても声優の演技がうまくって、見ていて本当に痛そうである。感受性の強い人は、昼間プレーしたほうがよさそうだな。

ツね)が全然気にならない！　ジャギーが目立ってしまうと、それだけで､頭のどこかで「ああ、パソコンの画面なんだな」って意識させられるから、いまいちプレーがノラなくなっちゃうんだな。このシリーズでは、主人公の降矢木は人の〝こころ〟にダイブするという特殊能力を持っているわけだけど、プレーヤーもまた、降矢木にダイブしているんだと思う。少なくとも、自分にとってゲームのグラフィックは登場人物に感情移入するうえで、とても大きなウェートを占めるものだから、当然美しく見えるほうがよいわけ。

まだまだ、デッサンの狂ったキャラクターや立体感に乏しいグラフィックが多いゲーム界にあって、ビジュアルが秀逸ってことは、それだけでも十二分に効力を発するものだと思うよ。そして、これだけのメリットがあるのなら、画面サイズが少しぐらい小さくなっても、僕は全然かまわない。

そして、ますます気に入ったのがBGMだ。う〜ん、相変わらずやってくれます。これほど各シーンへのマッチングを考慮したアドベンチャーのBGMって、ないんじゃなかろうか？　CD-DAで入っている曲を再生すると、ほとんど映画のサントラと同じノリで聴けちゃうもんね。とにかく聴いただけで、頭の中に各シーンが蘇ってくるんだから、感心せずにはいられない。ゲームでは、曲の流れ出すタイミングや、曲の変わり目もシビアに計算し尽くされていて、あまりの見事さに思わずうなったね。

さて、こうしてみると、パーツごとに長所をピックアップしてるみたいだけど、そういうわけじゃない。一番スゴイのは、これらのソースをひとつの作品として、有機的に結びつけまとめ上げているシステム、〝バージョンV（ブイ）〟だろうね。紹介記事では、マウスクリック自体が楽しめると書いてきたけど、原則的にフラグの消化から逃れられないアドベンチャーにとって、この『マンホール』的なマウスクリックの楽しさは、救世主とも言える存在だよね。

ただ、出だしの朝食ができあがるまでの〝ヒッカケ〟は、僕は感心できない。これだけの優れたソースや強力なシステムを得たんだから、もう小手先の時間稼ぎのためのヒッカケは必要ないはずだ。今までのアドベンチャーとは違う、高次元のプレーフィーリングを持てたのに、わざわざ無意味なフラグ立てをプレーヤーに強制しては、マイナスにしかならないと思うな。

さて、ちょっと辛口なことを書いたけど、それを差し引いてもナイトメアの魅力は萎縮しない。上記の部分以外は、あえてプレーヤーが途中で詰まらないように作られているから、ゲーム進行のプロセスを存分に楽しんでもらえるはずだ。プレーすればすぐに、新趣向の成功では片づけられない、新しいアドベンチャーの到来を実感できるに違いない。アドベンチャーの未来像を示唆する作品として、僕は胸を張ってオススメするぞ!!

そんなわけで、ついにシステムを完成させたこのシリーズ。今後は熟成期に入るわけだけど、次回作が推理小説のように本格的な謎解きを随所に盛り込んで、理論的な推理の組み立てを楽しませてくれるものになることを祈りつつ、このナイトメアに祝福を贈ろう。●

CHARACTER

今後の彼らはどうなるのだろうか

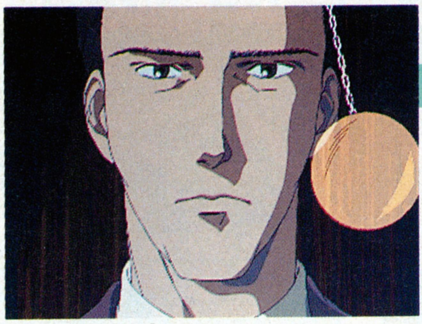

降矢木和哉

自らの特殊能力を活かし、さまざまな危機を脱してきた主人公。彼が満面の笑みを浮かべているのを、見たことがないのが気がかりだ。いつか訪れる完結作までには、ぜひ彼の笑顔を見せてほしい。

キャラクターをプレーヤーに強烈に印象づけられるのが、シリーズの強みだ。ナイトメアではドラマ性が非常に強調されており、彼らの人物像が浮き彫りにされている。ラストがあまりに意外だったので、今後の彼らが気になってしかたがない。

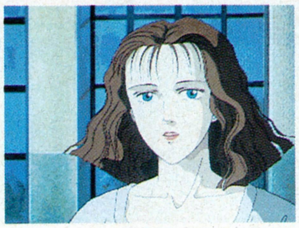

森崎梨絵香

シリーズを通して降矢木を支え続けているヒロイン。ナイトメアでの彼女はとってもアクティブだ。降矢木同様、幸せになってほしい。

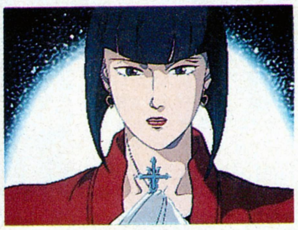

蘭　香芳

メモリーズで梨絵香の依頼を受け、降矢木を救ったアナリスト。今回も大活躍だが、彼女(？)の今後が気にならない人はいないだろう。

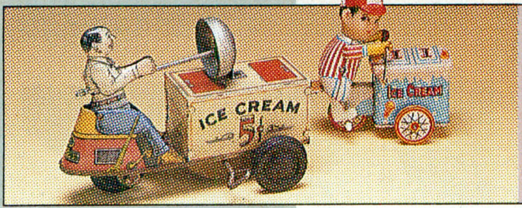

懐かしGAME

完全アニメーションのSFロールプレイング として、一時代を風靡した作品だ。

ブラスティー

この『ブラスティー』、発売広告が雑誌に掲載されたのが1985年10月。当時、〝完全アニメーション〟という言葉に魅了されて、幾度となく、ショップへと足を運んだものだ。しかし、いくら待っても発売される気配がない。近日発売という広告を、胸をときめかせながら眺めていたことを今でも覚えている。そして、やっと手に入れたのが1986年の5月。そう、『ブラスティー』は、約6ヵ月も、発売が遅れたのだった。

しかし、それだけ待たされただけあって、デキは想像を絶するものがあった。画面の4分の1ほどもあるグラフィックが、まるでテレビでも見ているかのごとく動いてしまう。〝1秒間に10コマ〟という売り文句は、ウソではなかったのだ。実際にこの目で見るまでは信じられなかったが、モニターに映し出されたその映像に、当時、強い衝撃を受けた。アニメーションならテレビを見ればいい、とか、そんな理屈はどこかへふっ飛び、「パソコンゲームは、ここまできたのか！」という感動が、体中を駆け抜けた。戦闘シーンをメインとし、移動画面などもアニメーション処理されていて、はっきり言って、今、このまま新作として発売してもおかしくはない。

ゲーム的には、SF仕立てのロールプレイングになっていて、プレーヤーはブラスティーというロボットを操作する。ブラスティーは、飛行形態と歩行形態に変形可能。当時のテレビロボットアニメの影響をモロに受けているのがすぐにわかる。なにせ、ゲーム中のメカのデザインは、すべて日本サンライズといった具合なのだ。このソフトに対する力の入れようがうかがえるだろう。さすがに、パソコン界にアニメーション旋風を巻き起こしただけのことはある。

開発は、いまやスーパーファミコンの『ファイナルファンタジー』シリーズなどで有名となっているスクウェア。当時『ブラスティー』のほかに、『ウィル』や『アルファ』などのアニメーションを駆使したアドベンチャーゲームなども出していた。個人的には非常に気に入っていたソフトハウスなのだが、もうパソコンソフトの開発はしてもらえないのだろうか。X 68000で一発かましてほしいところだ。

(梅本ラブ夫/カタヤナギさんからお電話です)

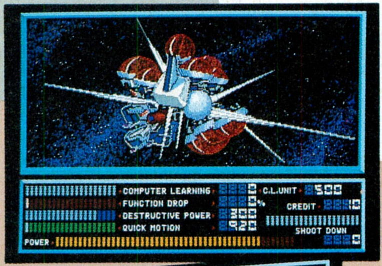

➡宇宙空母オンディーナ。ここでブラスティーの修理などを行なう。

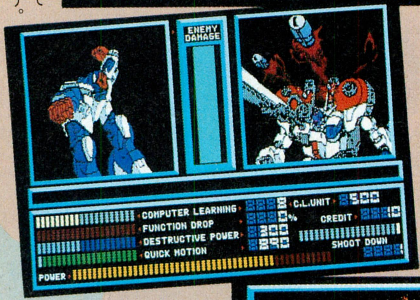

⬆戦闘シーンはフルアニメーション。こちらが攻撃をすると、敵側のウインドーにミサイルが飛び交う、といったほどの凝りようだ。

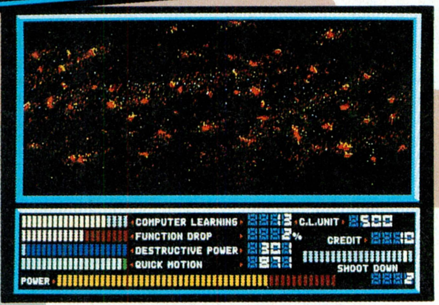

➡ゲームは、このような宇宙空間が主な舞台となる。きちんとマッピングをしないと、アッという間に迷子になっちゃうんだよね。

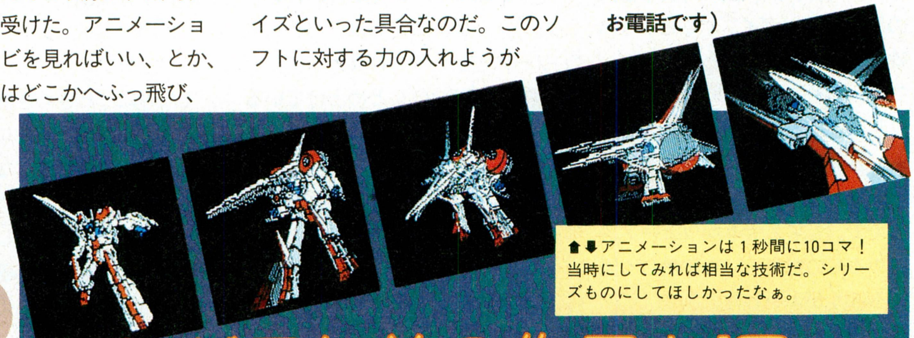

⬆⬇アニメーションは1秒間に10コマ！当時にしてみれば相当な技術だ。シリーズものにしてほしかったなぁ。

これが6年前の作品か!?

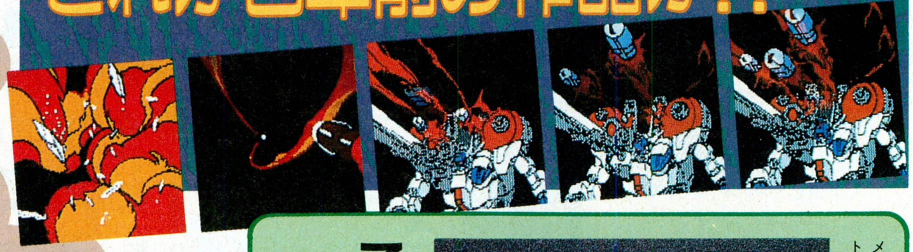

こんなにオマケが

メカの設定資料、テーマ曲のソノシート、ステッカーなどのオマケつき！

■ブラスティー　■スクウェア　■1986年　■ロールプレイング

REVIEW

マカロニ刑事になりたかった私だけど、イギリス版十津川警部もいいもんだなぁ。

道化師殺人事件

高校生のころの私は、『太陽にほえろ！』が好きで好きで、しょうがないというヤツだった。もう、この番組の刑事たちへの憧れだけで、刑事になって殉職して(バカ)、2階級特進したいなどと、今考えてみるとキチ〇〇じゃないかと思うほど、それはそれは好きで好きでたまらなかったのだ。

そんなもんだから、日常生活も妙なことばかりして遊んでいた。たとえば、旅行先の田舎の無人駅の線路の上で、片手にラジカセを持って同番組のBGMのうちのひとつ『ジーパン刑事のテーマ』を大音量で流し、「クラタ〜ッ!!(ボンボン刑事を殺した犯人の名前)」と叫びながら友人と追いかけっこをしたりとか、放課後の学校で、オープニングの刑事たちのアクションをマネして、車に見立てた机の上から飛び降りたり、走り回ったりとバカなことばかりしていたのだ。

それから、ショーケン演じるマカロニ刑事の殉職シーンの再放送を見て、畳の上に大粒の涙をボロボロと落としたなんてこともあったな。ラガー刑事のときも瞳がうるんだし、スコッチ刑事が血を吐いて倒れたときもつらかった。うぅ。……という、大部分の読者ちゃんには何だかわからないであろう、少しだけ妙な青春を送っていたのである(この前の『ホバーアタック』でも遊んでたけど)。

殺人事件といえば……

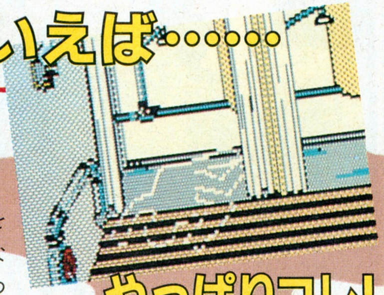

やっぱりコレ!

というような強烈な(？)思いを持った高校生が、今すぐ刑事になるための手段といったら、ひとつしかない。そう、パソコンの推理もののアドベンチャーゲームをプレーするしかないのだ。そんなときに出会ったのが、『道化師殺人事件』ってワケなのよ。

でも、このゲームは、憧れの刑事たちが活躍するような内容ではなく、いたって普通の刑事が活躍するアドベンチャーだったんだよね。だけど、横スクロールのなめらかさはスゴかったし、複雑にからんだ人間関係とか、犯人逮捕後のどんでん返しなど、内容もすんごく面白かった。下で紹介した写真のようなところで詰まりながらも、自分の足で情報を集めて、複雑にからみ合った糸のような謎をちょっとずつほぐしていく。これだと思ったね。このゲームのおかげで、推理ものの面白さに目覚めてしまったのだ。そんなわけで、その後はアドベンチャーなら推理もの、と考えるようになったのである。けど、貧乏だったので、新作がなかなか買えなかったのが、ちょっぴり悲しい思い出なのだ。

(デイビー日高/七曲署の刑事)

ここが開いてりゃよぉ

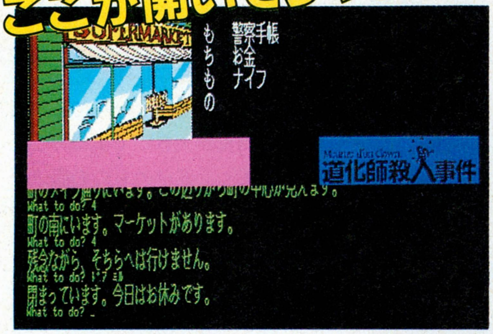

⬅あぁ、このスーパーマーケットが開いていたら。いろんな道具が買えて、とっとと事件は解決しただろうに……。

あの暗室が実にアヤシイ

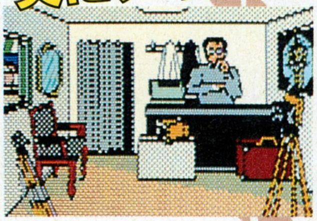

⬆私は、あの灰色のカーテンの向こう側の暗室がすんごくアヤシク思えてしかたがなかったのだ。

キスができるなんて……

➡"キス スル"と、冗談で打ち込んだら、実行できちゃうんだもんな。あとで痛い目に……。

当時はキョーイだった ドリドリのカニ走りな横スクロール

⬇この画面は、7つの画面を合わせたもの。まるで、カニ歩き、いやカニ走りして、町を見ているみたいでしょ？ 当時は驚異だったのだ。

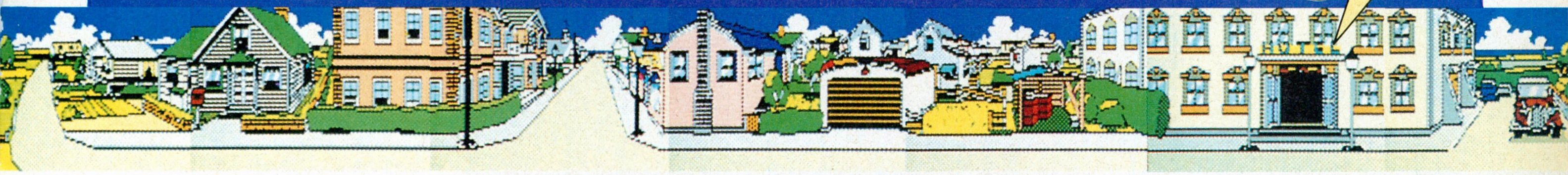

■道化師殺人事件 ■シンキングラビット ■1985年 ■アドベンチャー

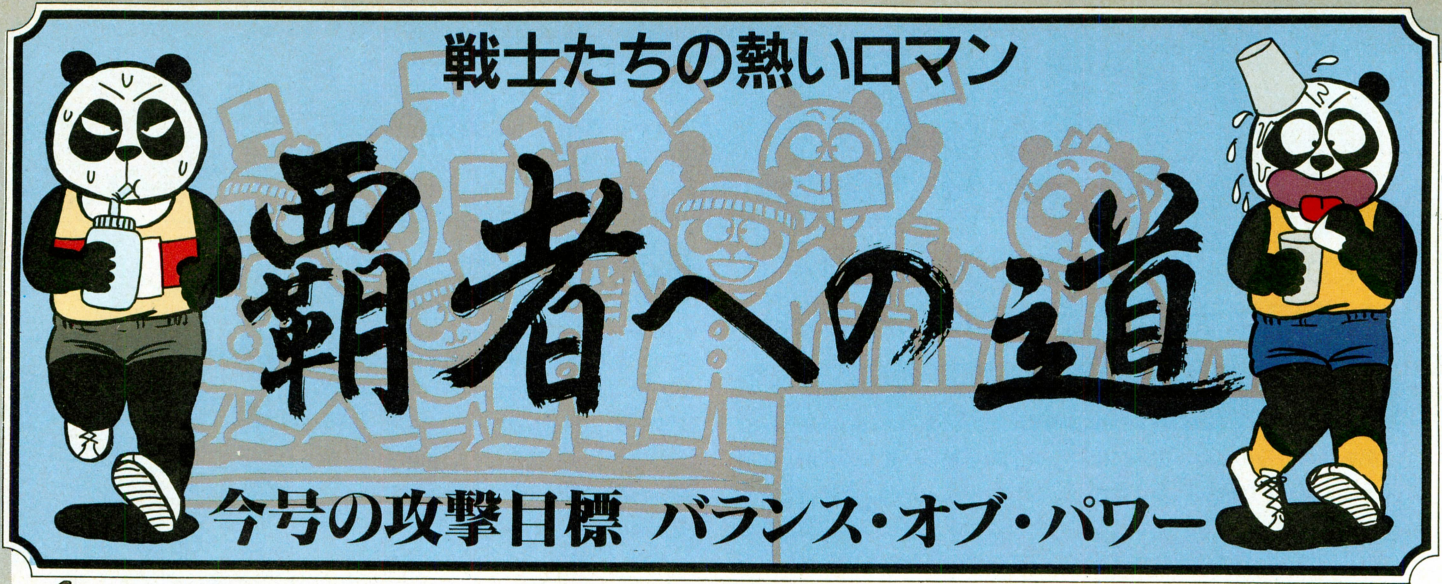

申年予想大作戦

あけまして、おめでとうございます。1992年になって、すでに2週間以上も過ぎてしまったが、新年一発目だからな。やっぱり、この挨拶が妥当だろう。戦友諸君、今年もよろしくお願いする。

さて1992年を迎えたわけだが、昨年を振り返ると実にいろいろなことがあった。湾岸戦争にユーゴスラビアの内乱、カンボジアの和平にソ連邦の崩壊と、ちょっと思い出しただけでも、これだけの国際的事件が目白押しだ。当然、これらの事件は、今年も尾を引くことになるだろう。そして、国際紛争の火種は、まだまだ世界中に転がっているのである。それらのことから類推しても、今年が平穏無事な1年であるだろうということは、とても考えられないのだ！

そこで我ら覇者を目指す者としては、ここ一番で見苦しく取り乱さないように、あらかじめ心構えをしておく必要がある。そこで今回は、フリーの軍事評論家として有名である岡部いさく氏をゲストに迎え、1992年の軍事、政治状況を予測してもらうことにした。ちなみに、この対談は12月9日に行なわれたものであり、ここで語られていることは、その段階での状況をもとにしたものである。

覇者への道(以下、覇者)　そんなこんなで、1992年を展望していただくわけですが、まずは軍事、とくに兵器のことからお願いします。

岡部いさく(以下、岡部)　兵器の開発に関していえば、1992年どころか今後10年ぐらいは、パッとしないでしょうね。

覇者　それは、なにゆえに？

岡部　まず、なんといっても東西対立の終焉が大きいですね。これによって、兵器そのものの価値が低下してしまった。もう巨大な予算を消費して、ムキになって新兵器を開発する必要がなくなっちゃったんですよ。それに、アメリカにしてもソ連(対談当時の呼び名。この号の発行時にはどうなっているのか)にしても、兵器を造っている余裕自体もなくなっちゃいましたしね。

覇者　すると、世界を騒がすような新兵器の登場はないと。

岡部　ないでしょうね。まず、陸

⬅1991年の動乱は、湾岸戦争から始まった。あれから1年余、世界は大きく変わったが、今年も事件がないとは誰も断言できない。

上兵器にしても航空兵器にしても、既存の兵器を改造し長もちさせる方向です。現在進行中の兵器開発プロジェクト、たとえばEFAなどやFSXにしても、本当に必要なのか、見直す動きがありますしね。

覇者　陸も空も開発がダメだとすると、開発にもっとも予算のかかる海軍兵器なんて、もう全然ダメでしょうね。

岡部　そうですね、アメリカ海軍の最新鋭攻撃型原子力潜水艦シーウルフ級は、生産艦数が減らされるらしいですよ。だいたい攻撃型潜水艦なんて、無用の長物になりかけてますからね。

覇者　えっ、某有名マンガで話題騒然の攻撃型潜水艦がですか？

岡部　攻撃型潜水艦の１番の仕事って、戦略型の潜水艦を狩り出すことでしょう。それが東西対立の終焉で、核攻撃をする戦略型潜水艦がバタバタと消えていっているから、必然的に攻撃型も必要がなくなっているわけです。海域封鎖などの仕事も、高い攻撃型原子力潜水艦なんかより、普通の艦船のほうが安くて使いやすいですしね。

覇者　でもまあ、こうやって兵器が少しずつでも減っていくと、世界は平和になっていいですな。

岡部　ところが、どっこい。新開発のハイテク兵器は確かに減る傾向にありますが、既存のローテク兵器は減るどころか、相変わらず生産されまくっているんですよ。

覇者　生産されているということは、どこかの国が買っているってことですよね。この軍事よりも経済のご時世に、どこの国がそんな酔狂なことを。

岡部　第３世界の国々ですね。

覇者　アジアとかアフリカの諸国ですか！

岡部　それに、中東。イラクが兵器を買いあさっていたことは、昨年の湾岸戦争でご存じでしょう。マレーシアはトーネードを購入しましたし、タイはＦ－16を導入していますよ。

覇者　東西対立が終わったというのに、なんでまた軍拡を？

岡部　東西対立が終わったからですよ。つまり、今まで世界中の国はアメリカ一家かソ連一家の子分であり、親分の言うとおりに行動していたわけです。ところが東西対立の終焉で、親分がふたりとも隠居してしまった。そのため、いままで頭を押さえられていた国のなかから、跳ね上がる国が出てきたというわけですよ。問題ですよ、この地域ごとの軍事大国というのは。アフリカだと、南アフリカとエジプト。中東だと、サウジアラビアとイスラエル、それに大敗したとはいえイラクの力はまだ怖い。そしてアジアだと、インドに中国、韓国、北朝鮮、そして日本。

覇者　そうそう。日本って、軍事大国なんですよね。ハイテク兵器の数では、アメリカの次くらいじゃないですかね？

岡部　これら地域ごとの軍事大国を、いったい誰が仕切るのか。国連が仕切るのが望ましいんですが、今のところ、もうひとつ積極的じゃないんですよね。だいたい、世界中に紛争の火種は山ほどありますよ。ヨーロッパは各地で民族紛争が表面化して、国分けが100年前に戻ったみたいだし、ソ連はボロボロだし。

覇者　ソ連はダメですか。

岡部　ダメですね。まず、ソ連各地にある核兵器をどうするのか、誰が管理するのか、こんなことが全然決まっていない。このままそれぞれの共和国が独立したんじゃ困りますよ。だいたい、ソ連軍のモラルの低下はヒドイものです。武器の横流しなんか、日常茶飯事ですからね。トカレフやカラシニコフが、市中に出回っているんですから。この前ソ連にいったときなんか、将軍用の制服がボロ市で売られていましたよ。

覇者　うーん、世界は平和じゃありませんね。

岡部　平和じゃありませんね。平和じゃない、ということを認識して、世界にもっと目を向けてほしいですね。1992年も、世界は大きく動くでしょうから。

岡部いさく

プロフィール

岡部いさく（おかべいさく）　1954年１月30日生まれ。37歳。学習院大学においてフランス文学を専攻、卒業後、株式会社エアワールドに入社し、『エアワールド』の編集に携わる。1984年から同社の『シーパワー』編集部に異動、1990年からはフリー活動に入る。1991年の湾岸戦争時には、フジテレビの解説者として多国籍軍なみの活躍をした。

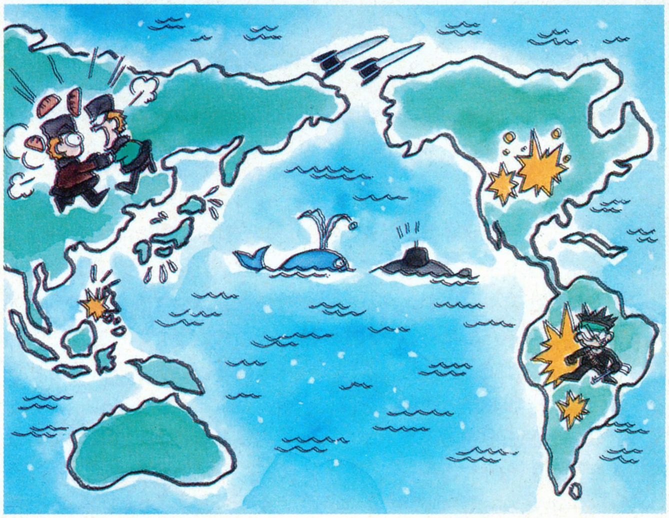

世界はこんなにも変わりました

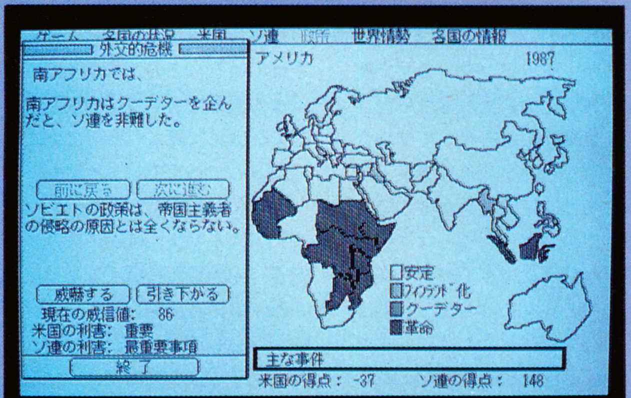

『バランス・オブ・パワー』の登場は1987年のこと。当時はベルリンの壁も存在し、まさかソ連が分裂するとは誰も想像しなかった。だからこそ、アメリカとソ連の全面対立をテーマにした、このゲームにリアリティーがあったのだ。そしてゲームオーバーである全面核戦争を、まさか、と思いつつも完全に否定しきれなかったのである。

平成4年

冷戦は遠くなりにけり

前編

冷戦。アメリカとソ連の対立を表わしたこの言葉も、今ではすっかり死語になってしまっている。おそらく、これから生まれる子供たちは冷戦という言葉も東西対立も、歴史の用語としてのみ目にするのであろう。冷戦の時代を生きていた我々としては、信じられない話である。まったく、すっかり年だな、昭和生まれは!!　まあ、昭和生まれの冷戦世代としては、平成生まれに正しい知識を伝えるため、この冷戦というものをおさらいしておくことにしよう。題して、ベルリンの壁崩壊、２年２ヵ月記念記事だ。

ファシズム（全体主義）と、そしてナチスドイツという共通の敵を倒すため、協力して第２次世界大戦を戦い抜いたアメリカとソ連だが、大戦終結後、仲よし状態は長くは続かなかった。それまでの世界の盟主であったイギリスに代わり、どちらが世界の主導権を握るのか、それが戦後の混乱が収まるにつれて、表面化していったのだ。

東ヨーロッパの国々はソ連によってナチスドイツから解放されたため、戦後もソ連の影響を色濃く受け、社会主義国へと国体を変えていった。つまり、ソ連の衛星国になってしまったわけである。一方、アメリカは豊富な物資、財力を背景にして西ヨーロッパ諸国に援助を与え、経済と軍事の結びつきを強化したのである。それが本格化し、ソ連との暗闘がはっきりしたのは、1949年３月のことであった。アメリカ大統領のトルーマンはトルコとギリシャの援助を議会に通す際、はっきりとソ連に対抗するためだ、と宣言したのである。共産主義を世界中に拡大しようとするソ連と、それを封じ込めようとするアメリカの戦い。このときから自由主義陣営（西側）と社会主義陣営（東側）との、40年にも及ぶ戦いが始まったのだ。

⬆ベルリンのブランデンブルグ門。東西ドイツの境界にあり、ベルリンの壁の存在を象徴するものであった。現在は反対に、東西ドイツの統合を象徴している。

ウェポン・イラストレイテッドNo.51 ああ、懐かしの東ドイツ軍

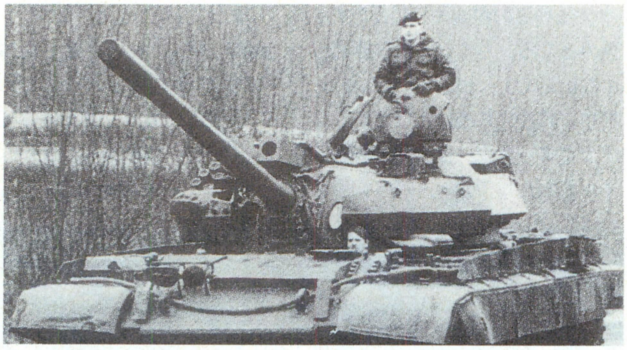

⬆ずらりと並んだ旧人民軍の戦車。いずれはすべて廃棄処分にされる予定だ。

1990年、ベルリンの壁が崩壊し、ドイツ民主共和国すなわち東ドイツはドイツ連邦共和国、すなわち西ドイツに編入され、1945年以来ふたつに分割されていたドイツは統一された。これに伴ない、1948年の建軍以来、約40年の歴史を誇った東ドイツ人民軍もまた解散した。

かつては「赤いプロシア軍」、「東欧最強の軍隊」などと呼ばれた人民軍だったが、消えてなくなるときは、まことにアッサリしたものだった。ご愁傷さま。

人民軍が西側各国の軍隊と大きく異なっている点は、それが国家あるいは国民の軍隊ではなく、ドイツ社会主義統一党（通称、東ドイツ共産党。ちょっとややこしいです）の私軍であるところだった。というのも、冷戦華やかなりしころの東ドイツ共産党は国家としての〝ドイツ〟の存在を終始否定し続けていたためだ。東ドイツ唯一の歴史書は、16世紀の農民戦争からナポレオン戦争などをすべてマルクス史観から述べ、そして東ドイツの精神的正統性を主張している。このあたりのことは主義や思想が関係してきて非常に複雑なので、我々にはちょっと理解しがたいが、そのため東ドイツ軍はドイツ人民軍でなく、単に人民軍と呼ばれ、党によってのみコントロールされており、人民軍の指導者は、同時に党の指導者でもあったのだ。

しかし、徴兵されるのは明らかにドイツ人であり、その制服は第２次世界大戦当時のものとほとんど違っておらず、規律は厳格であり、スローガンと標語が氾濫し、ソ連式に指揮官と政治将校の２本立てで部隊が運営されている。この、党と国家と軍隊の混同は、かつての東欧諸国でしばしば見られたものだ。今は昔って感じでしょうかね。

解散前、人民軍の武装兵力は約23万人を数え、ほかに国家保安省、内務省の指揮下にある約２万人の保安部隊、地域防衛部隊が存在していた。さらに約50万人がスポーツ技術協会、地域防衛部隊などの準軍隊に組織されており、その兵力、動員能力は、まさしく〝第三帝国〟に匹敵するものだった。その兵器、運用などについては、次回で。

いる。しかし井伊直弼が大老になると、清廉な性格の川路は疎んじられ、閑職に左遷され、続いて蟄居を命じられた。失意のうちに病魔にも侵された川路は、以後は病床で倒幕に揺れる幕府の行く末を案じていたが、慶応四年三月十五日、突如として短銃自殺を謀ったのである。恩義ある徳川幕府の象徴、江戸城が官軍に引き渡された翌日のことであった。

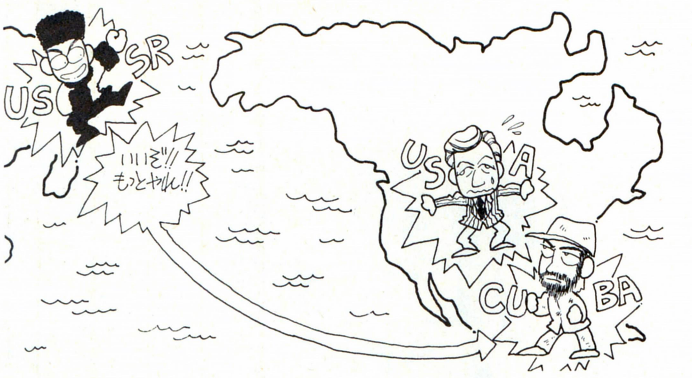

⬆キューバ危機は、全面戦争の可能性を秘めた事件であった。本当に危機であっただけに、両超大国は反省し、ホットラインを設け、話し合いの機会を作ったのだ。

戦いとはいっても、アメリカとソ連が直接に戦火を交えたわけではない。それゆえ武力衝突のHOT WAR(熱い戦争)に対して、この戦いはCOLD WAR(冷たい戦争)、冷戦と呼ばれたのだ。とはいえ、冷戦もアメリカとソ連の間だけのことであって、両超大国の意向を受けた国どうしでは、しばしば熱い戦いも行なわれたのだ。

まず、1948年6月、西ドイツ地区に対する西側の経済行動に対して、ソ連はベルリン封鎖という手段で対抗した。その結果、ドイツは東側管理地区と西側管理地区で完全に分断され、東ドイツと西ドイツが誕生したのである。このことによってヨーロッパはイッキに緊張し、西側軍事同盟のNATOが1949年4月に、東側軍事同盟のワルシャワ条約機構が1955年に結成されたのである。

アジアでは、北緯38度線で分割、占領されていた朝鮮半島に、それぞれ政権が成立し、北朝鮮と大韓民国に分かれた。この2国も両超大国の影響をモロに受け、1950年6月、北緯38度線付近で戦端が開かれたのである。朝鮮戦争の勃発だ。戦闘は53年7月に休戦協定が結ばれたが、アメリカはアジアの軍事同盟の結成に力を入れ、日米安保や東南アジア条約機構などを、次々と成立させていったのだ。

その後、ソ連は穏健派のフルシチョフの登場で、平和共存路線が進められたが、キューバのミサイル基地問題で、第3次世界大戦の可能性まで語られるほどに緊張が高まった。この1962年の事件をキューバ危機と呼ぶが、このときはソ連が引くことによって、ことなきを得たのだ。　(次号に続く)

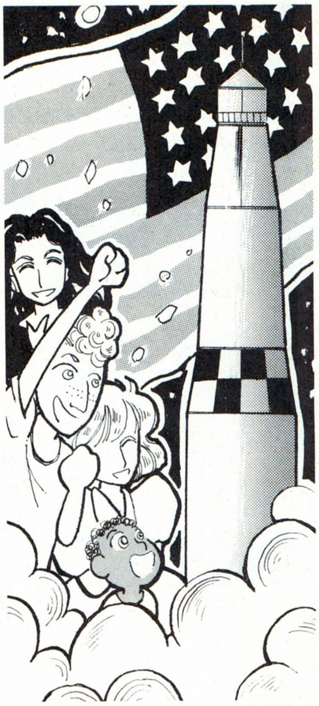

⬆1967年7月16日、人類は初めて月面に立ったが、このアポロ計画もソ連との対抗意識が起爆剤になっていたのだ。

戦国名将列伝第五十話　真田伊豆守信之

慶長五年六月、真田信之は父昌幸、弟の信繁とともに、徳川家康の上杉征伐に従っていた。しかし在陣中のある夜、昌幸は突如として西軍に味方することを決めた。弟の信繁は即座に父に賛同したが、信之は強硬に反対した。信之には、それを認められない理由があったのである。

これに先立つこと十五年前。家康と昌幸の間に、第一次上田合戦と呼ばれる戦いが起きた。このとき信之は弱冠二十歳であったが、手勢四百騎を縦横に動かして、〝真田寡兵〟と侮る徳川軍を散々に蹴散らした。しかし和睦後は、家康は過去の私怨をさらりと流し、重臣本多忠勝の娘をわざわざ自分の養女にして信之に与えたのである。青年時代の信之にとって、これは大きなショックであった。真田家のような小豪族にとっては、毎日が食うか食われるかという危機の連続であった。他人を信頼することが、同時に自分の寝首を掻かせる危険をはらんでいることを、信之は幼少時から教え込まれていたのである。しかし家康は自分に歯向かった信之を許し、信用するのだという。そこに信之は、家康の人物としての度量の大きさを見たのである。

そんな信之には、家康を裏切ることはできなかった。父子の愛情か家康に対する恩義か。信之にとっては断腸の思いであったろう。しかし信之は家康を取り、そうしたことによって、信之は家康の絶大なる信頼を勝ち取ったのである。父昌幸も、「信之が東軍に残ることによって、東西どちらが勝っても真田の家名は天下に残る」、と、信之を責めることはしなかった。その後、関ヶ原の戦いが西軍の敗北に終わると、信之は自分の恩賞を辞退し、代わりに父と弟の助命を嘆願した。その誠意が家康を動かし、昌幸父子は高野山に配流されるにとどまったのである。

上田合戦での活躍を見ても、戦さ働きの上で決して信之が父や弟に劣っていたとは思えない。また信之が単に愛情に満ちただけの男ではなかったことは、単身、徳川家康に対して、父や弟の助命運動を堂々と行なったことでわかる。信之は、体中に流れる天才的軍略家の家系の血を、ひたすら誠意に徹することによって押し殺し、真田の家名を幕末まで存続させたのである。

恵美子の ほほえみインフォメーション

VIDEO
GUYVER

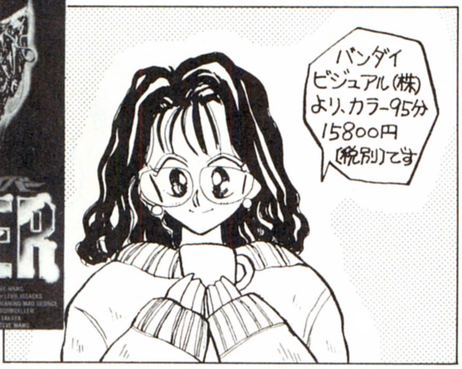

⬆ガイバーの造形を担当したのは、SFX師として本場のハリウッドでも成功した日本人、スクリーミング・マッド・ジョージ。この映画は、彼の初監督作品です。

みなさん、新年を元気に迎えましたか？　今年も素敵なメディアを、いっぱいご紹介していきますから、よろしくお願いします。さて、新年１回目のインフォメーションですが、冬の夜長、お部屋でゆっくりと楽しめるビデオをご紹介しましょう。『GUYVER』です。

『GUYVER』は、ご存じの方も多いでしょうが、月間少年キャプテンで連載中のマンガ、『強殖装甲ガイバー』を原作とするSFX映画です。通常、マンガを映画化する場合、アニメ化が普通ですよね。それは、マンガの表現を実写で再現することは極めて難しいからですが、この『GUYVER』はSFXを駆使して、見事に原作の世界を再現しているのです。

さて肝心のストーリーですが、物語は秘密科学組織クロノス社から、セガワ博士が謎の生体兵器を盗み出すところから始まります。この生体兵器は、数千年前に地球を訪れた知的生命体が残したものであり、地球の科学力を遙かに凌ぐものでした。それだけにクロノス社は追っ手を放ち、セガワ博士を殺害しますが、生体兵器は見つかりません。そこでクロノス社は、生体兵器の行方を知るだろう博士の娘、ミズキに接近しますが、肝心の生体兵器はミズキの恋人、ショーンが偶然に手に入れてしまうのです。そして、ミズキを襲い生体兵器を手に入れようとするクロノス社と、生体兵器を発動させたショーンとの人知を超えた戦いが始まるのです。

GUYVERの変身シーンなど、見事のひとことのSFX大作です。

⬆『GUYVER』の原作である「強殖装甲ガイバー」は、現在も「月刊少年キャプテン」に連載中で、単行本は８巻まで刊行中。各380円[税込]です。

⬆クロノス社と暗闘を繰り広げ、ショーンとミズキを守ろうとするCIAのエージェント役は、『スター・ウォーズ』シリーズのルークを演じた、マーク・ハミル。

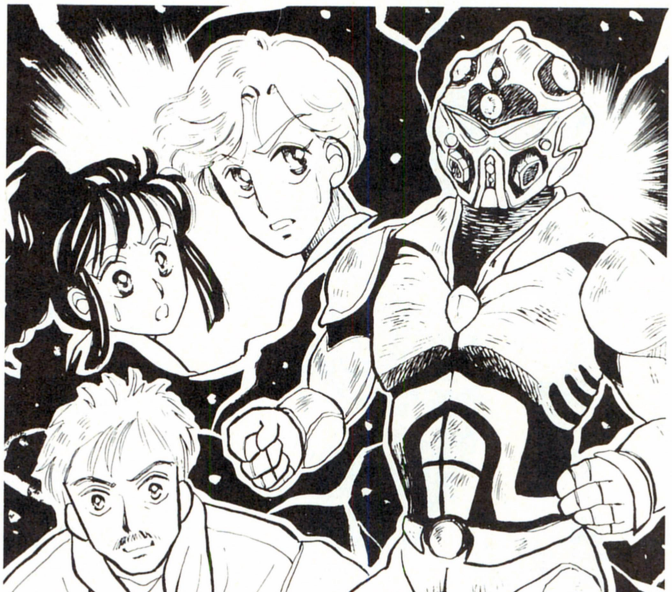

龔都（きょうと）　黄巾賊の武将として汝南地方を荒らし回ったが、曹操に攻められ、袁紹のもとに身を寄せた。ところが龔都は袁紹よりも、そのとき同じく客将であった劉備に好意を持ち、劉備軍のひとりとして行動することになる。龔都の兵は、無勢の劉備軍の救世主となったのだ。

戦友(カメラート)からのお便り"オレも書くからキミも書け"

各コーナーごとに新年の挨拶は済んでいるので、ここではあえてなにも言わん！　未年が申年になろうと、燃える魂に変わりはないのだ。ピシッと１本、背骨のあたりに筋を通して、今年もブイブイとかましていくぞ。オラオラ、戦友諸君のお便りの紹介だ。

「1991年12月８日、日本テレビの『知ってるつもり』で、あの人のことをやっていたが、『武将風雲録』の海戦のテーマをBGMに使っていて、なんとなくうれしかった」　（千葉県　末弘の）

あの人ときたか、三沢光晴のような言い方をするな。まぁ、それはいいとして、あの人とは織田信長のことだな、某国営放送の大河ドラマが信長なもんだから、最近ブームで困るぜ。しかし、BGMが『武将風雲録』のものとは、こりゃ光栄も喜んでいることだろう。

「1991年21号の大橋くん。たぶん、家康の息子の信康が一番優秀だとは思いますが、しかし非凡ゆえに信長に謀殺されてしまいました。秀頼は素質はあったが、成長過程に問題があったと思います。すると、信康には劣るものの、信忠という非凡な息子を持ち、子供の数にも恵まれた信長こそが、一番幸せなお父さんだと思います」

（神奈川県　時羽昌康）

「信長、秀吉、家康のうちで、誰が家庭的に幸福だったかですが、私は秀吉だと思います。なぜなら、秀吉は母親である大政所と死ぬまで一緒に暮らせ、北政所といういい奥さんがいたからです。信長は母親に拒絶され、家康は幼いときに別れ別れになっています。奥さんにも恵まれていないし、男に大切なものは母親と妻と考える私としては、秀吉こそ幸せと思うのですが」

（愛知県　金ヶ江真也）

戦国の３人の覇者の家庭評を続けて紹介してみたが、みなさんはどう思うだろうか。なにをもって人間の幸福とするかの基準は人によって違うと思うが、今度は奥さんや子供のいるアダルトな人の意見も聞いてみたいものだ。

「さぁ、『三國志Ⅲ』だ。今度もまた、パッケージ論争が始まるぜ、と思ったら今度はわかりやすすぎますね。左から曹操、孫権、呂布、劉備、孔明の順番以外ないでしょう。戦旗を見れば一目瞭然だし、簡単すぎますね。しかし、孔明が劉備をくどいているような構図は、なんとかならないのかな。あれじゃ、危ない人みたいでマズイでしょ。呂布がカッコイイから、我慢するけど」

（高知県　えびかに丸）

パッケージも問題だが、やっぱり気になるのはゲームシステムだよな。今回の徹底解剖に、『三國志Ⅲ』の記事が４ページあるので、まだ読んでいない人は、急いで確認しよう。

〒107-24
東京都港区南青山6-11-1
スリーエフ南青山ビル
(株)アスキー ログイン編集部
覇者への道

♥♥♥ 戦え 甲冑少女隊 ♥♥♥

会員番号――085

東京都　ヒマな人

⬆時は戦国、嵐の時代。嵐の中を突っ切るには、刀と甲冑は必需品だな。

会員番号――133

愛知県　カーバンクル

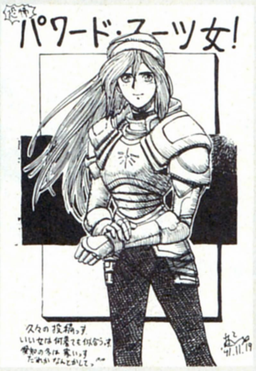

⬆士郎正宗的な元気少女パワードスーツは、やっぱりくるものがあるよな。

会員番号――086

神奈川県　毛利公彦

⬆この娘は、カトウレーコか!?　もう少し、甲冑で胸を隠してやれ。

今号の魂の舞い

石川県　北川麻里

⬆これだ！　なにがコレなんだかわからないが、きっとコレに違いない。

今号の魂の叫び

東京都　ひなこ

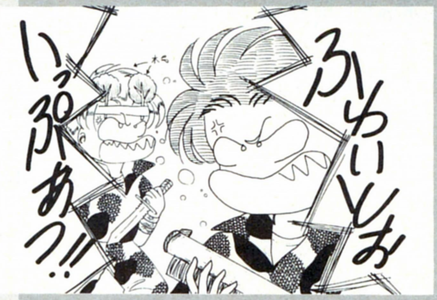

⬆血管が切れそうな勢いで叫びまくっているほうが、笑いながら刃物を振り回しているヤツよりもいいと思うぞ。

香川県　椎名コーイチ

➡怒っとるな、心から怒っとるな。右府様のその気持ち、緒方などにはわかるまいて。

鄭玄（じょうげん）　朝廷においては尚書を務めた。後漢有数の大学者。宦官と武官との争いを嫌って、隠棲をした。この鄭玄の力をうまく使ったのが、徐州で曹操に攻められた劉備。袁紹の助けを借りるため、袁紹が朝廷の役人時代から親交の深い、鄭玄に手紙を書いてもらったのだ。

お強いのが好き？の巻

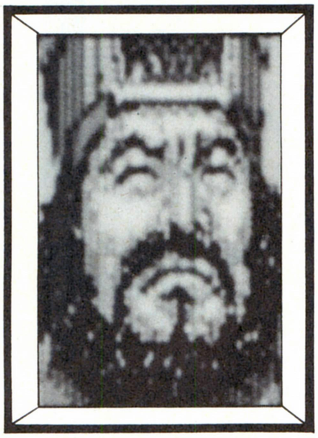

呂布好きの人たちが『三國志Ⅲ』のポスターを見て、異様に感動しまくっているようだが、今回の特集はあえて董卓だ。その前にイラストの話をちょっとしたいのだが、『三國志Ⅱ』のイラストは24号の覇者への道のコーナーで紹介したとおり、袁紹、劉備、曹操、孫堅、董卓、が描かれていた。しかし、今回は呂布が中心に立ち、各国の君主がそのまわりを取り囲んでいるのである。まぁ、魏、呉、蜀、と書かれているので、あとの人物は誰だかわかるだろう。

それにしても意外なのは、その中に董卓がいないということだ。一般的に、呂布のファンというのはたくさんいるのだが、董卓というのはあまりいない。イラストもそういった理由かも知れないが、オレは勧善懲悪野郎だぜ、というのでなければ、董卓はぜひとも注目してもらいたいひとりなのだ。

董卓は隴西郡臨洮の人で、字は仲潁。盧植にかわって黄巾賊と戦う場面で登場し、三国志の中では最大の悪役である。大将軍であった何進が宦官に殺され、その混乱を利用し、次第に力をつけていくのだが、それから丁原の呂布を手に入れ、権力を握るまでの話はみんなも知っているだろう。悪い奴、という印象しかないけれど、実際はなかなかの武将であったようだ。武力はもちろんだが、戦うタイミングの取り方などは、思わず唸ってしまうものがある。単にバカであったら、いくらどんな状況であろうと、天下は取れないからね。

ゴーゴー孫策日記

其之十肆

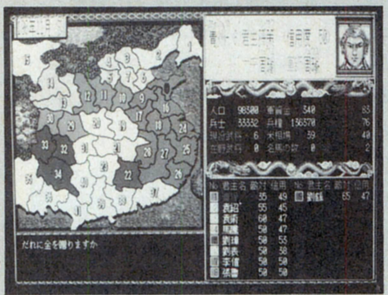

☗なぜ、敵どもはジッと構えて、戦おうとしないのか？ 兵を十万以上もためてどうするのだ!!

みんなも『三國志Ⅲ』の情報を欲していると思うので、最初にちょこっとだけ教えてあげよう。『三國志Ⅱ』はこの同時進行レポートを読んでもらえばわかるように、敵から戦争を仕掛けてくるということはあまりない。したがって、たった1国の領土しか持っていない敵が、十数万の兵を所有していた、ということはよくあることだ、うん。しかし、『三國志Ⅲ』はサンプル版を見るかぎり、敵が活発に動く。V30マシンで敵国の戦争を見るモードにすると、10分は自国のターンが回ってこないくらいだ。じっくり派の人にとっては、だいぶ戦いやすくなっているぞ。

197年1月

17国に孫権が現われた。ここは孫策と陳宮しかいなかったので、非常にラッキーだ。

8国では袁紹領土の6国に進行すべく、徴兵と訓練を繰り返す。現在の兵力は5万人ね。

その袁紹が空白国の2国を手に入れた。これで袁紹を倒すには、1国まで追い詰めねばならなくなってしまった。

197年2月

26国の諸葛瑾、張昭、張紘を37国へ移動。26国は内政がほぼ完了したので、張休に任せる。

6国の袁紹が、辛評に同盟の密書を持ってこさせるが、どうせ戦うんだからと、断わった。

197年3月

8国で武器を大量に買い込み、戦争準備を終える。いよいよ、

画 心のやすらぎ 廊

⬇ひさびさの蓮紋改め孔明家の蓮紋だ。やっと東日本の人からの投稿が届いたわけで、よかったよかった。

●神奈川県　孔明家の蓮紋

●神奈川県　高田武緒

⬆曹丕と曹植がやりあう場面ね。なんか異様な雰囲気だが、たまにはヨシということで選んでみました。

武将の人気投票 第三回目

最近、投票数が増えてきてうれしいかぎりですが、なぜかこのコーナーには女性読者が多いようだ。よって、今回のランキングもそれなりの結果となったわけだが、本当にそんな数の女性が読んでいるのかな？　一応、名前と筆跡で判断しているのだが、ほかのコーナーにはがきが来ないのが不思議なくらいだ。

さて、于吉が5位にランクインしているのは、狙い系のはがきが集中したため。実際、劉禅とともにいつも何通かくるのだが、今回は集計期間の関係でこうなった。それにしても、呂布の投票がないのは不思議だね。それじゃ、次回をお楽しみに。

❶	姜維	27票
❷	陸遜	25票
❸	曹操	18票
❹	諸葛亮	15票
❺	于吉	14票

さて、どうして董卓を薦めるのかといえば、ずばり強いからだ。当然、呂布が配下にいるので、寝返らない限りは序盤から無敵状態だ。董卓の能力値は知力55、武力90、魅力44だし、呂布にいたってしは25-100-15だ。知力が揃って低いけど、これまた賈詡(95-42-62)と李儒(91-27-43)がいるので問題ないだろう。地理的にも非常に有利で、曹操や劉表といった敵に隣接しているうえに、劉備、袁紹たちからもさほど離れていないので、彼らが力をつけていないうちに、一気に叩くことができるのだ。

さらに長安、洛陽などは人口も多いので、金、兵糧に困ることはなく、欠点らしい欠点はない。だが、非常に残念なのは、董卓を選べるシナリオが1本しかないことだ。もちろん、192年に呂布に殺されているから、当然のことなんだけど、それにしても残念だよね。

実際、王允と貂蝉の計略によって董卓が受禅台に行くまでに、いくつかの警告があったのだ。まず、出発前には董卓の母親に胸騒ぎがし、車の車輪が取れ、つむじ風のあとに霧が出たりしたのだ。また、「千里の艸、何ぞ青々たる。十日トえども、生くるを得ず」という童話が聞こえ、次の日には口の字をふたつ書いた布を長い竿の先にたらした道士が現われる。この童話は、「董卓は生きていられない」という意味で、道士の口がふたつというのは、呂布のことを指しているのだ。それでも気がつかなかったのは、董卓が浮かれていたのと、李粛がごまかしたためで、ここは本を読んでいてもイライラする。

まぁ、当時の状況からすれば董卓が死んでよかったんだろうけど、おかげでゲームがつまらなくなっちゃったじゃないか！　というのは、あまりに自分勝手な意見だな。でも、圧倒的兵力を所持し、デヘへの限りを尽くす、という行為は、男なら誰だって憧れるはずだ。悪大官の、よいではないか近こう寄れ、と同じ世界だ。みんなだって、きっと同じことをするんじゃないかな？　筆者だったら、そのほかに、大好きなしゃぶしゃぶを毎日食べるね(他意はなし)。

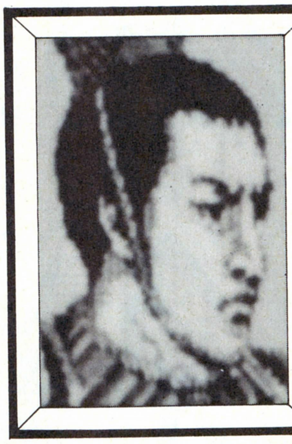

翌月戦闘開始だ。

197年4月

8国の周瑜、張飛、趙雲、張遼、顔良の5万を6国へ。兵糧も10万ほど持っていく。

敵の徐晃が一騎討ちを申し込んできたので、張飛に相手をさせたが、もう少しのところで引き分けてしまった。しかし、敵の兵士数は4万7900なので、5万の兵がいれば楽に勝てるだろう。しかも、ここには袁紹自身がいたので、うまくいけば捕まえることもできるかもしれない。

袁紹は知力70のくせに、火計をバンバン成功させるが、結局17日間で損害も最小限で勝つことができた。残念ながら袁紹は逃げてしまったものの、田豊を捕まえることができた。よって、捕虜は以下のふたりね。

田豊 (知力90-武力46-魅力78)
許氾 (知力38-武力22-魅力34)
当然、許氾は首を斬った。

なお、戦利品として、玉璽を手に入れることができたのだっ!! 知ってのとおり、孫策は玉璽を袁術に渡すことによって、兵を借りて独立することができたのである。この玉璽をめぐって、孫策と袁術は何度も言い争いをするのだが、そうこうしているうちに孫策は死んでしまうのだ。したがって、玉璽が孫策の手に戻ったということは、筆者とって非常にうれしいことなんだな。わかってもらえるかな？

なお、8国の残った簡擁はそのまま太守にして、全権委任国にする。これで孫策の領土は12国に広がったぞ。とはいっても、まだ3分の1だけどね。

⬆力で押して、やっと袁紹の領土をひとつ手に入れた。やはり武器の力というものは偉大だな。

TO BE CONTINUED

戦国御免

我が人生は茶器とともに!!

究極の茶器コレクター

松永久秀

今回はライン数が少ないので、ヨタ話はなしでいきなり本題に入る。しかしまあ、なんだな。信長役が緒方ナニガシで、秀吉役が元Be-Bopか……。チッ。

で、今回取り上げる歴史イベントだが、これまでこのページで紹介してきた歴史イベントと比べるとかなりメジャーなイベントなので、すでに知っている読者も多いと思う。しかし、イベント発生時のインパクトはただならぬものがあるので、まだ見たことのない読者は、さっそく試してみて、松永久秀の茶器に賭ける壮絶なまでの執念をたっぷり堪能してほしい。

発生方法はいたって簡単。まず久秀に謀反を起こさせて、独立大名にする。あとは合戦を仕掛けて籠城させ、本丸を奪うだけだ。久秀はもともと野望値がとんでもなく高く設定されているので、謀反を起こしやすい。だから1月か7月に税率を1パーセントくらいにして、久秀に俸禄が入らないようにすれば、すぐに忠誠度が下がって謀反を起こしてくれるぞ。

教養 83

VS

教養 81

⬆半生を費やして近畿を制圧した久秀にとって、信長の近畿進出は脅威となった。

⬆堺との関係やその教養を重視した信長は、当初は久秀との協調を望んだが……。

信貴山城攻防戦!!

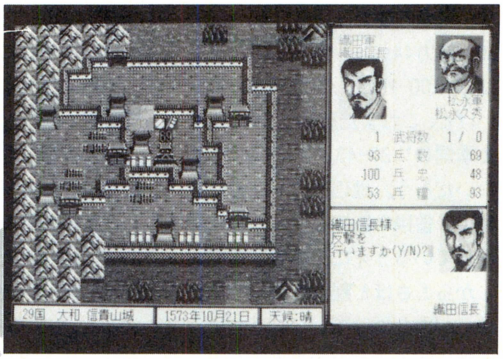

久秀はシナリオ1、2両方に登場するが、当コーナーではシナリオ2で行なうことをオススメする。なぜなら、シナリオ2でないと久秀は信長の家臣になっていないからだ。シナリオ1の三好氏家臣としてでも、このイベントは発生させられる。だがしか〜し！　おなじみとなった〝戦国の息吹を肌で感じる〟という、当コーナーの例のアレとしては、ぜひとも史実にそって、久秀VS信長、というカタチでイベントを楽しんでほしいのだ。約束だぞ。

平蜘蛛を信長めに渡すくらいなら

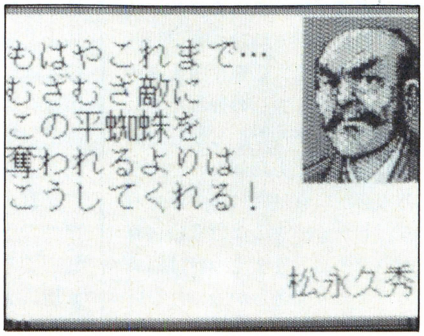

久秀所有のもうひとつの名物茶器

九十九髪茄子

戦国時代に茶会を楽しんでいたのは、ほとんどが商人階級であった。久秀は彼らとの結びつきを強め、その結果、天下無双の名物といわれた九十九髪茄子を手に入れたのだ。しかし喜びも束の間、近畿に進出してきた信長に降伏を余儀なくされた久秀は、命の代わりに九十九髪を差し出さなければならなかったのだ。

ええい、血迷ったか！ログインに〝人民戦報内戦国御免〟なるコーナーは存在しない！　投稿のあて先は明確に分けろ！

インパクト指数とは 各イラストについている小さな見出し。これが噂のインパクト指数だ。そのイラストを心眼で見て、ふと心に湧いた言葉を数値に表わしたものがそれなのだ。タイトルともども、描き手がつけるのが好ましいぞ。

読者からのまごころお便り＆イラスト

すでに何回かイラストやお便りを紹介しているが、いまだにこの紹介スペースの正式タイトルが決定していない。賢明なる読者諸氏よ！　ぜひとも当コーナーにふさわしいタイトルを考えてくれい！

「あのコーナーが潰れてしまったのは残念だ！　もっと武将たちをけちょんけちょんにコケにしてくれ。反対派なんかに負けるな!!」

東京都　廣瀬康正

あのコーナーとは、ほかでもない〝武将診断〟のことだ。スペースの都合で、最近は〝武将診断〟や〝強者データバンク〟が潰れることが多かったからな。安心してくれ。ホレ、今回はちゃんとあるだろ？

「ドンドン（太鼓の音）　坂本犬之介！　その方（以下、略）伊達政宗公に天下取りの資格無し、と書いた罪は重し。よって、罰金図書券3000円を命じる。早々に送れ」

茨城県　遠山の金さん

アプローチのうまさだね。〝武将診断〟に対する抗議は多いけど、こうして手法を変えれば掲載率も上がり、したがって図書券も手に入るってワケだ。

「果てなき戦いに悩むの図」

苦悩度 79

◆東京都　猿の介時貞

⬆宗近三十郎といい、この猿の介時貞といい、明智は人気だなあ。でもたまにはほかの武将も見てみたいぞ。

「武蔵」

浪人度 85

◆香川県　阿斗

⬆はがきの裏には、「武蔵には見えないかも」なんて書いてあったけど、いやあ、なかなかの迫力だぞ。

「毘沙門天」

甲冑度 91

◆島根県　森蘭丸

⬆インパクト指数は甲冑度とさせていただいた。若き謙信というテーマも秀逸だけど、俺は鎧のデザインに魅力を感じたのだ。

「人民戦報担当の方、まことに申しわけありませんが、これを戦国御免のほうへ回してください」

香川県　阿斗

こういう読者は今回のリードをよく読んでほしい。阿斗はリキの入ったイラストを数点送ってくれたのだが、面倒くさいのはわかるけど、あくまでも投稿のあて先は別にしてくれよな。というところで時間だ。それではまた次号！

今回の〝ごひいきサン〟はいつもと違うだろ？　そう。源次郎はわざわざ三成のイラストを描いてくれたので、それを使わせてもらったのだ。今後はこういうのも大歓迎だぞ。

大公開！ 今日の手打ち式

全国の戦国野郎、いまこそ決起のときだ！　この原稿を書いている段階では、いまだ日曜の夜は『太平記』だが、これが店頭に並ぶころにはすでに始まっているはずだ。例のアレが！　当戦国御免では戦国野郎たちをコケにしたあのキャスティングに一矢を報いるため、新コーナーの設立を企画している。詳しくは次号で！

私のごひいきサン

ご紹介

東京都　源次郎クン

近江　石田三成

いまだに、江戸の学者によってねじ曲げられた三成像を信じる者がいるようだが、もしそうなら上杉景勝や直江兼続、島左近らが彼を助けるはずがない！　三成こそ真の正義漢!!　水戸黄門も彼をほめているぞ！

坂本犬之介の武将診断　―成人病科―

カルテNo.5

龍造寺隆信さん

龍造寺隆信は、肥前の熊と異名を取った武将だ。なるほどたしかに熊だな。読者のみんなもテレビで、好物のハチミツを取るために木に登った熊が、自分の体の重みで地面に激突！　なんてシーンを見たことがあるだろう。この隆信も、大好物の酒のために身を滅ぼしてしまったのだ。若いころは合戦にだけはべらぼうに強かったが、晩年には酒に溺れて、娘婿を騙し討ちにしたり、敵の幼い人質を無残にも磔にしたりして、諸将に見捨てられていった。おまけに太りすぎで馬にも乗れず、家来に担がせた駕籠に乗っていたというのだから目も当てられない。隣国の大友家の立花道雪も、体が不自由で駕籠の上から合戦の指揮をしたが、こちらは家臣に慕われて見事な采配をふるっている。家臣に駕籠ごと戦場に置き去りにされて、敵に首を取られてしまった隆信とは大違いだ。

診断結果

酒は百薬の長といいますが、それは飲む人に分別があればの話。合戦するなら飲むな、飲んだらするな、は戦国の常識です。

イベント情報大募集！

古くは16、17合併号の石田三成＆大谷吉継の茶会イベント。最近では前号の最上父子の謀反イベントなどなど、当コーナーでは『武将風雲録』に隠された歴史イベントをいくつも紹介してきた。これもひとえに、ウォーム＆ジェントルハーツの読者たちが、イベントを発見すると怒濤の勢いで投稿してくれるからこそ。というワケで、俺は切に切にイベントに関する情報提供を待つ！　どんな些細なコトでも構わん。ふるって投稿すれッ！

乞う！お便り　人間である以上、幸せを求める気持ちに限度はないのだろう。投稿の多さに悲鳴を上げる毎日なのに、さらなる読者のはがきを待ってしまうこのカラダ。イラストばっかりじゃなくて、一般投稿も頼むよ。だんな。

WIZ（ウィズ）でござるよ

拙者、忍者増田がお送りする、『ウィザードリィ』のページでござる

ニンともカンとも

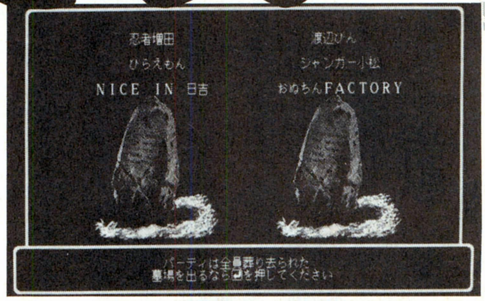

BCF なんでも Q&A

今回もBCFに関する質問にお答えします。一応説明しとくと、BCFというのは、ウィズシリーズ第6弾、『ベイン・オブ・ザ・コズミック・フォージ』のことです。

Q **BCFの世界に町が存在しないってことは、当然ボルタック商店や、カント寺院や、冒険者の宿なんかもありませんよね。そうなると、アイテムの入手や、死体の蘇生や、ヒットポイントやマジックポイントの回復などはどうなるの？**

A まずアイテムのほうだが、これは、ノンプレーヤーキャラから購入したり、敵を倒して手に入れたり、宝箱を開けて手に入れたりしなければならない。そして死体の蘇生のほうは、呪文やアイテムによって行なわれる。ここで気をつけなければならないのは、死体を蘇生した場合、バイタリティーが1ポイント失われてしまうということだ。よって、あまり何度も死んでいると、とんでもなくバイタリティーの低いキャラクターができてしまう。これを避けるためには、死んでしまったときには、リセットして、セーブしたところからやり直すという手段が効果的だ。最後に、ヒットポイントやマジックポイントの回復法。マジックポイントは、泉の水を飲むことや、その場で休息をとることなどによって回復できる。ヒットポイントも休息などで回復できるのだが、それよりも、当然、呪文やアイテムで回復したほうが数倍早いということは言うまでもない（白土三平風）。

Q **今回も、ムラマサブレードなどのスーパーアイテムは登場しますか？**

A ふふん。ウィズフリークとしては、やっぱりそのへんが大いに気になるところだよね。へへー、そんなに気になる？　じゃあ教えない。忍法〝じゃあ教えない〟の術……、などといつもの意地悪をかまさずに教えてあげよう。ずばり、ムラマサは今回も登場します。正式名称は、〝MURAMASA BLADE〟だ。以前のウィザードリィのApple版の表示が、〝MURASAMA……〟となっていたのはボディコンギャルでも知ってるくらい有名な話だが、BCFは海外版からちゃんと〝MURAMASA……〟と表示されているぞ。やっぱり日本語版を見て直したのかな。ははは。なんだかかわいらしくなっちゃうな（笑）。それから、おなじみカシナートも登場するし、ムラマサに勝るとも劣らない破壊力を誇る、〝EXCALIBER〟という剣も存在するという噂だ。BCFでは、ナイフを投げてくるモンスターからはナイフが、というように、実際にそのモンスターが持っているアイテムが手に入ることが多いらしい。こんなことを書くと、ムラマサを手に入れるためのヒントになっちゃうかな。数多いウィズの職業の中でも、ムラマサを扱えるのは、あの職業しかないよね。

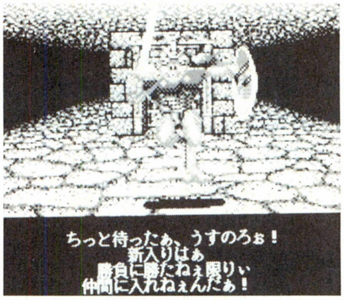

Q **忍者増田さんが『ゲーム情報パラダイス』のコーナーを辞めるらしいのですが、今後、ウィザードリィの質問はどうしたらいいでしょう？**

A おっ。抜けるのは今号からなのによく知ってるねぇー。拙者、忍者増田は、今号をもってゲーパラを卒業することになりました。よってこれからは、当コーナーでウィズに関する質問を受け付けたいと思います。BCFに限らず、ウィズシリーズに関する質問があったら、どんどん当コーナーまで送ってくだされ。

ウィザードリィ'92カレンダー
ウィズにおける女性像 by沼田晴子

1、2合併号にはちょっと間に合わなかったけど、東京都の沼田晴子殿のイラストによる、ウィズの'92年カレンダーが届いたぞ。テーマは〝ウィズの華〟ということで、ウィズにおける女性像を描き出したんだって。このカレンダー、拡大コピーして使ってもいいが、できれば一度切り取ってからコピーしてほしい。そのほうが、後ろの『走れ、ゴメス!!』のコーナーがグチャグチャになっておもしろいからな。

WIZでござるよ 秘話

前号で、〝25〟という模様をいっぱい敷いてサブリミナル効果、なーんてことをやってましたが、あの数字、最初は〝27〟になってたのだ。アンケートの番号は実は〝25〟だということが判明し、内部のデザイナーに急ぎで〝25〟という模様を作ってもらい、ギリギリで入れ替えたわけ。増田はまた他人に迷惑をかけました。

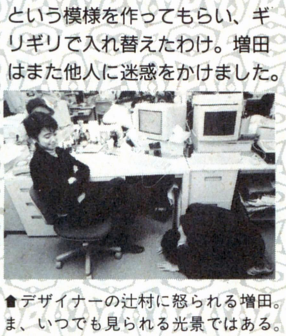

⬆デザイナーの辻村に怒られる増田。ま、いつでも見られる光景ではある。

忍者と高ピョンのウィザードリィでポン!

高ピョン　やっぱり〝ウィザードリィ〟が正しいよな。

忍者増田　何が?

高ピョン　よくいるじゃん。〝WIZARDRY〟を、通ぶって〝アルティマ〟って発音するやつ。

忍者増田　ああ、いるいる。昔そんな話があったね、ログインで。

高ピョン　あれってやっぱり〝アルティマ〟って言うのはちょっとおかしいよ。あのロード・ブリティッシュも、ちゃんと〝ウィザードリィ〟って発音してるぜ。

忍者増田　ブリちゃんが言ってんなら確かだな。そんなに正式な発音にこだわんなくてもいいんだよね。〝WIZARDRY〟は〝ウィザードリィ〟でいいよ。日本人なんだから。〝アルティマ〟って言うのは、おたくっぽくていけない。いわゆるアミガとアミーガの関係だ。

平林　ギャハハ。なんだこいつら。

忍者増田　あ、そうそう。『ウルティマ』って言えばさあ、今号から、『ブリちゃんの小屋』とかいうコーナーができたでしょ?　しかも担当が平林。拙者がウィズで、平林がウルティマ。これはどう考えても編集長のいやがらせとしか思えないんだけど、どう思う?

高ピョン　いやがらせでしょう。そーか、忍者はそんなに河野さんが嫌いか!

忍者増田　**そんなこと言ってないじゃないですか!!　じょ、冗談でもそんなこと言うもんじゃないですよ!!**

松岡　じゃあアライさんだな。アライさーん、増田が嫌いって言ってますよー!

忍者増田　な、何を……!!

アライ　いいもーん。僕も増田のこと嫌いだからん。じゃあ僕、今日は愛妻のメグちゃんの誕生日だから、そろそろ帰るねん。

⬆海外コーナー担当のひらえもんこと平林に、〝WIZARDRY〟の発音を習うふたり。あれ?

●あて先〒107-24 東京都港区南青山6-11-1 スリーエフ南青山ビル (株)アスキー ログイン編集部 WIZでござるよ係

アトラス中毒者のアナタに贈る

走れ、ゴメス!!

いよいよ肉人レースの結果発表!! これからも、人気投票、町でみかけたアトラスなど、心踊るイベントが目白押しなのだ。でも、なんで目白を押すの？

第3回 肉人はどこだレース 結・果・発・表

優勝 蔵本康孝 1469年2月21日発見!

準優勝 星野俊二 1469年5月29日発見!

準々優勝 神保　幸 1469年6月14日発見!

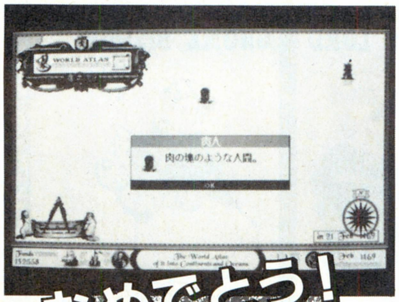

おめでとう!

総　評

てなわけで、結果発表だ。

しかしまあなんですな、想像以上に早い時期でしたねえ。蔵本康孝、キミのことだよ。ゲーム開始年の２月21日。ほぼ、２ヵ月で肉人を見つけちゃうんだからなあ。この記録を抜いたヤツは、今からでも遅くない、どんどんディスクを送ってくるように。

ところで、応募総数は30通。これが多いのか少ないのかよくわからないけど、ディスクを送ってくる手間を考えると、よくぞ30人も参加してくれたな、ってのが正直な気持ち。ども、ありがとさん。

そんなこんなで、総評ってヤツを始めましょうか。え、もうすでに始めてるって？　あれま。

２位は、締切ギリギリで飛び込んできた星野俊二。で、３位が神保幸。でも、実際にプレーしてたのはどうやらその友人の田中ってヤツのようだ。つまり、アトラスのディスクを持ってるのが神保で、田中は借りて(？)プレーしてたらしい。ま、上位３人には、下の写真のような豪華賞品をあげちゃうから、神保と田中は友情をなくさないように、うまく分配してくれ。

そうそう、上位に入れなかった人もガッカリしないようにね。30名すべてに、参加賞をあげちゃうよん。あ〜、なんて太っ腹。私のお腹も……、アレ、このネタはデジャブか、やめとこ。でも、30名のうち名なしのなんとやらが３人もいたぞ。ディスクの入っていた封筒を、写真で載せとくから該当者はすぐさま名乗り出るように。じゃないと、せっかくの豪華な参加賞を送れないからね。

あれま、まだスペースがあるな。じゃあ、ちょいとおもしろかった参加者を紹介しちゃおう。まず、14位(1484年７月24日)の28歳主婦、鈴木益子。ちなみに、うちのおとうさんも肉人です、とゆーコメントが気に入った。今度は、ぜひアトラスを探せ!! のほうに、そのおとうさん(たぶん、ダンナさんか？)の写真を送ってくるように。

あと、21位(1502年12月21日)の女商人ミンミ。なんと、イヴラークの骨を見つけて金貨をもらったそうだ。ぜひ、その金貨の写真を送ってくるべし。もちろん、金貨そのものでも担当者は嬉しいぞ。

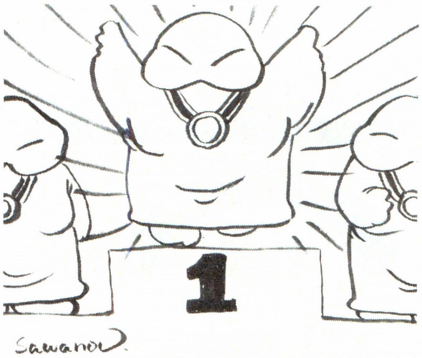

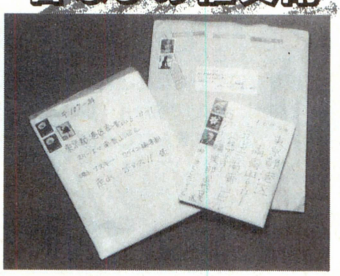

名なしの権兵衛

豪華賞品の数々!!

アトラス豆知識 ポルトガル人は、セルティベロ族を先住民とし、ローマ人、ゲルマン人、ムーア人などの民族と混血を重ねた人種である。言語は、ポルトガル語を話し、90パーセント以上の国民がカトリックを信奉する、言語的、宗教的に統一された、同質的な社会を形成している。

いや～、諸君！　サスガのワシも、今回の航海は疲れたよ。乗組員は、病気になるわ、雇い主はワシの言うことを信じてくれないわ、もう踏んだり蹴ったりだったねぇ。

そうそう、肉人レースに参加してくれたみんな、ワシからも礼を言う。それにしても、優勝者の蔵本クンは、発見が早かったねぇ。わずか２ヵ月とはね。その発見の早さの秘密は、いずれワシが解き明かすことにしよう……。

ところで、レースに参加しようと思ったけど、いっこうに肉人に会えなかったという諸氏も、きっと多いことだろう。とにかく肉人発見レースだからねぇ。肉人を発見できないことには……。そこでワシが、肉人レースに参加してくれた人たち30名のデータをもとに、もっとも肉人の出現する日という統計を取ってみた。まだ肉人の姿にお目にかかれない人は、ぜひ参考にしてみてくれたまえ。

レース参加者で、肉人発見が一番早かったモノが、1469年２月21日。発見をするのが一番遅かったモノが、1640年２月23日だった。参加者全員の発見にかかたっ年数を平均化してみたんだが、どうやら南方探索を始めてから27年目、つまり1496年に、肉人を発見できる確率が高いということなのだよ。

発見できるシーズンも見てみたんだが、どうやら４月をピークに夏場にかけて出現することが多いようだ。調子にのって、日付まで詰めてみたが、月末、とくに21日ごろに現われることもわかった。

というわけで、もっとも肉人が出現しやすいのは、1496年４月21日ということになる。発見できなかった諸氏、これでどうだね!?

この日、肉人は出る!?
1496.4.21

白ジュンの ウンチク千夜一夜

航海、つまり海を移動するわけで、その主役は船。てなわけで、今回は船のお話。

船を前進させるのに、一番手っ取り早い方法はエッチラオッチラ人が漕ぐこと。これだと、無風でも自由に動けるので、ローマ時代のガレー船など戦闘用の船に向いている。でも、貿易を中心にした大航海時代では、荷物を載せれば載せるほど儲かるわけで、当然乗組員は少ないほうがいい。つまり、人が漕ぐタイプはボツってことですな。で、より速くより安全な帆船の改良が求められたってわけだ。

ところで、イスラム教圏とバイキングなどの北ヨーロッパでは、同じ帆船でも帆の形が違っていた。イスラムは三角帆、北ヨーロッパは四角帆である。それぞれに利点があるんだけど、あ、スペースがない!!　以下次号だ。

後悔日誌

えー、毎度白鳥ジュンです。肉人レースの結果は、いかがでしたでしょうか？　ご満足いただけました？　引き続き、人気キャラクター投票と、アトラスを探せ!!　の写真を募集中です。奮って、ご応募くださいませませ。あ、そうか、奮ってってこーゆー字だったのか。ワープロ打ってて初めてわかったぞ。振るってとか震ってとか古ってかと思ってた。だからどーゆーことなのかわかんなかったわけ。

それはともかく、近所でアトラスっぽい建物とか、アトラスっぽい名前の店とか、アトラスっぽい顔のオヤジとか、みつけたらどんどん写真に撮って送ってくださいよ。〝写るんです〟で撮っても、全然かまわないからね。そのほか、求むお便り!!

高ピョンの おカミさん図鑑ですよ

タランチュラ
（クモ類）

噛まれると、踊り出してしまうという、奇妙な毒を持った蜘蛛。その昔、ゴメスの友人ファンヒロ・イーデンは、こいつに噛まれ、三日三晩踊り続けた。たまたま、リオのカーニバルと重なったため、誰にも気づかれずにすんだという。疲れるらしい。

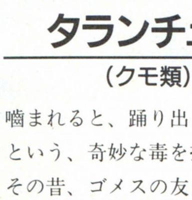

⬅見た目はふつうの蜘蛛だが、ひとたび噛まれると、小柳ルミ子のダンナのようになっちゃうのだ。

ベンガルムジナ
（動物）

イタチの仲間。高いところに巣を作る。とにかく足が速く、大型のベンガルイタチは、住民の乗り物にもなっている。ゴメスも若いころは、無免許でベンガルムジナに乗っていたらしい。豪傑提督になると、改造ベンガルムジナに乗っていた人も……。

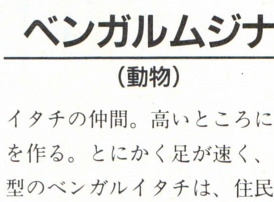

⬅ベンガルムジナ。このクラスのムジナにもなると、たしか大型免許が必要だったと思う。

●あて先　〒107-24　東京都港区南青山6-11-1　スリーエフ南青山ビル　(株)アスキー　ログイン編集部　走れ、ゴメス!係

アトラス豆知識　肉人探しのときに活用した人も多いと思うけど、セーブ＆ロードの繰り返しで気に入った宝物や動物、種族などを出すという方法。コレって、ホント根性がいるよなあ。でも、同じ航路に３人ほど提督を派遣すると、好みの産物とかがグ～ンと出やすくなるぞ。

さわやか パワーモンガー

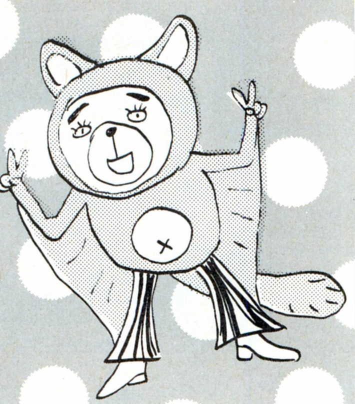

たたた対戦モンガーの巻

今号のお題は、対戦だ。でも、編集部内に対戦できるほどやり込んでる人が少なくて、結局あの土屋タイツしか対戦相手が見つからなかった。なんだか不安だけど、とりあえず始めよう。

対戦スタート。舞台は、征服モードの一番最初のマップだ。ふたりとも対戦は不慣れなので、小さなマップを選んだ。町はふたつしかない。塔もふたつだ。すぐに、オレ（モンガー比嘉ね）は近くの町を支配下に収めた。だが、土屋軍のほうはまったく動く気配がないし、残るもうひとつの町へはこっちが近い。楽勝だなと思っていると、敵に襲われた。誰だよコイツラと慌てているうちに、将軍以外はみんな殺されてしまい、舟を拾って海上へ逃げた。すると、土屋軍がやっと動き始めたのだ。ちくしょー、土屋軍もやられちゃえとか思っていたら、本当に戦闘を始めて、土屋軍はひとり残らず殺された。一応勝ちだ。かなり情けないけど、こっちは生きのびたもんね。

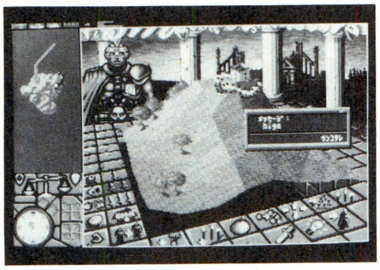

⬆これが第１回戦のマップ。征服モードの一番最初のやつだ。ちょっと形が違うけど、早く勝負がつくのは同じだ。

２回戦は、ランダムモードのマップが舞台。30人規模の町が３つに、20人規模の町がふたつだ。タイツ軍が、いきなり30人規模の町を攻めて負けてしまったため、すぐに勝負がついた。まったく無謀なヤツだ。

第３回戦は、オレの負け。第２回戦ではあっさり勝てた20人規模の町に、なぜか負けちゃったのだ。

対戦は、モンガー比嘉が勝利数２、土屋タイツが１で終わることにしたのだ。

「いやあ、『パワーモンガー』の対戦は初めてなもんですからね、なんともはや、どうしたらいいのかわかんなくて苦労しました。10秒ほど考えたら、いつもどおりにプレーすればいいって気づいたんですけど。まあなんですか、新宿２丁目はいいですよ。特にアレとか。ニヤリ」

ナニ言ってんだよ。プレーの経験があるっていうから信用したら、自軍を維持するのに食糧が必要だなんてことも忘れてたじゃないか。ちょっと、オレの話を聞いてる？

「全然聞いてない」

⬇珍しくマジメな顔の土屋タイツ。最初はまったく動かずに、モンガー比嘉が自滅するのを待ってるのだ。

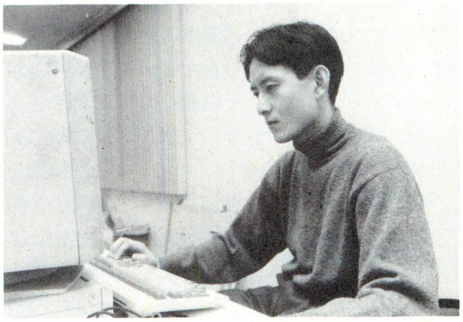

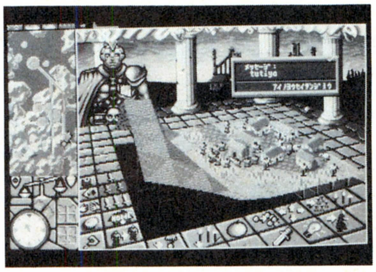

➡第２～３回戦に使ったマップだ。ここで、土屋タイツが食糧のことを考えてないことが判明した。

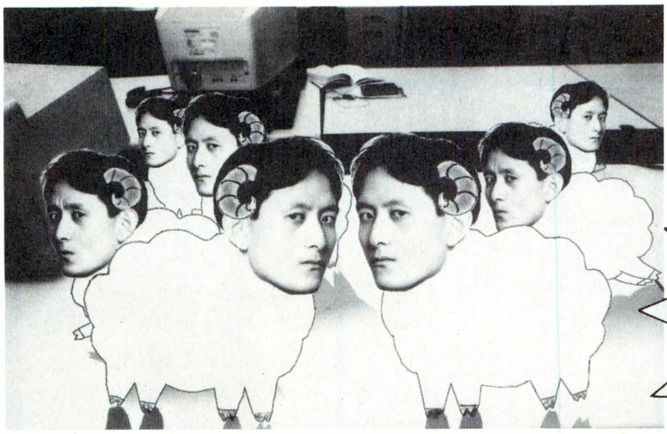

⬆罰ゲーム。負けた土屋タイツに強引にこんなことをさせたのだ。ヤーイ。くやしかったらもう少し強くなるのだ。

➡ワーイ、勝ったぞ！　今まで征服モードで苦労したかいがあったってもんだ。でも、まともな戦闘がしたいなあ。

今週のマップ

今週のマップは、スタート地点から右へ13、下へ6つ進んだところ。ここは、右回りに最終マップを目指す場合の難関のひとつだ。

ここは、大きな大陸とその半分ほどの大きさの島からできていて、存在する町のほとんどはハロルドⅡ世のものばかりだ。ジェーンⅢ世やジョスXVIII世もいるんだけど、こいつらはゲームスタートすると同時にお互いを攻め合って、壊滅状態に陥ってくれるのだ。

でも、それならラクなマップじゃないかと安心するのは大間違い。ハロルドⅡ世の部下の数がやたらと多いんだ。ハロルド側では、どんなに小さな町でも人口が30人はいる。それに対する自軍はたったの15人。全員が武器を持っていても、正面衝突するとあっという間に全滅してしまう。また、こちらにまったく攻める気がなくても、近くを通りかかっただけで攻撃されることがあるから要注意。

こんな物騒な町を攻略するには、やはり水際から攻め込む方法が一番だ。そのための舟や弓は隣の島で揃えよう。ここへ移動するには、とりあえず大陸の海岸にある舟を1艘だけいただいて将軍ひとりで島へ行き、ジェーンとジョスの軍が残した舟を手に入れるのだ。すると、拾うたびに部下が島へやって来るはず。全員が島に移動したら、適当な町を占領して武器作りだ。

いよいよハロルド側と戦闘というときには、メインマップを2〜3段階拡大してから自軍を町へ近づけること。このとき、マップの一方のはじっこには目標の町が、その反対側には自軍がいるという状態だと理想的。それができたら、さっさく戦闘命令を下そう。

そして、自軍が町へ近づいて陸地に上がったら、すぐに移動命令を出して水上へ引き返すのだ。これで町の住民が沿岸にまで出てきたら作戦は大成功。あとは攻撃命令を出して攻撃させ、陸地間際まで近づいたら引き返す、ということを繰り返そう。敵は舟を持っていないので、こちらは兵を減らさずにすむぞ。敵が半分まで減ったら、さっそく陸上戦。あとは楽勝だよん。

残りの沿岸部の町も同じ方法で攻めていくと、着実に占領地を増やせるはずだ。なかにはカタパルトを持っている町もあるけれど、なぜか敵は戦闘に使用しないので、安心して戦ってくれ。これさえ手に入れれば、勝ったも同然だぞ。向かうところ敵なしなのだ!!

今回はちょっと変わってるゾ

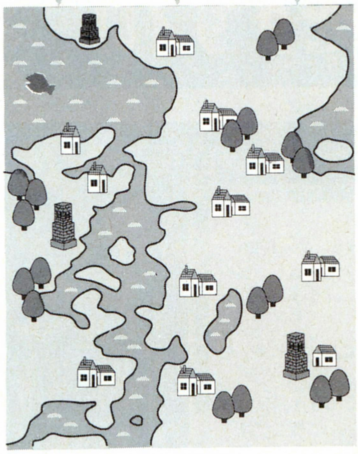

⬆住民の数をほかのマップと比べてみてくれ。あまりにも多くてイヤになっちゃうぞ。

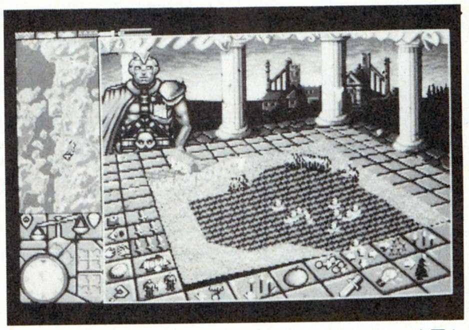

⬆メインマップを最大に拡大して、自軍を目標の町に近づけるのだ。失敗してもやり直せるように、ここでセーブしておこう。

ジンギスカンパラダイス

フラリフラリ町に飛んできては、人口を増やしてくれるコウノトリ。赤ん坊を運んでくるはずなのに、生まれたヤツはいきなり17歳や32歳なんて年齢で生まれてくる。なぜかみんな老けてるんだけど、コウノトリは本当に赤ちゃんを運んでくるのかなあ。

やっぱりコウノトリは河野編集チョだろうな。名前が似てるし。河野編集チョのところにも、やっぱりコウノトリが赤ちゃんを？

「そう。もちろん長女の絢子は、コウノトリが運んできたのだ。オレはちゃんとこの目で見たぞ。麻布の日赤病院の屋上は、コウノトリの発着場があって、羽田空港なみに混んでいるんだ。」

ホントですかぁ〜？

「本当だもん。おまけに若い読者のみんなに教えてあげるが、長男の真輝は、キャベツの中から生まれたのだ。信じない人も多いが、オレはこの目で見たもん。」

えっ、その長男の子は植物……。あ、目が笑ってない。じゃあ、何をやったらコウノトリやキャベツが赤ちゃんを……。まだちょっと怖いな。え、ジェスチャー？　なにそれ、馬？　鹿？　あ、牛なのか。鳴いてるの？　じゃあ、モーね。で、それは置いといて。カエルなの、それ。ふーん。さぁて、帰ろうかな。

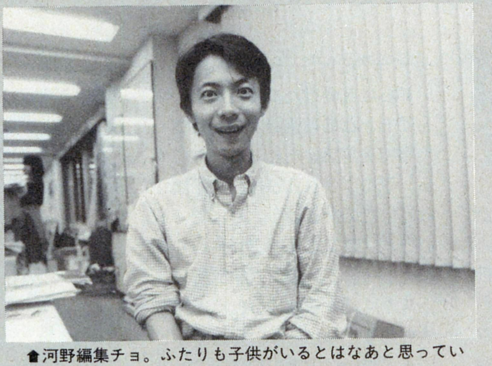

⬆河野編集チョ。ふたりも子供がいるとはなあと思っていたら、実はコウノトリとキャベツが協力してたんだ。

あたしとモンガーくん

モンガーくん！　とうとうあなたに会えたわ。この鍛えられた腕に抱かれて、あたしのハートはもう、ねじ切られそうなほどキューッとなってるわん。生まれた姿のままで、あたしの中にそっと入ってきて！　モンガーくん、あなたのコピーがほしいの！　早くー！

「ダメです、奥さん。0.02ミリのプロテクトをかけましたから」

モンガーくん、ひどい！　(完)

●あて先　〒107-24　東京都港区南青山6-11-1スリーエフ南青山ビル　(株)アスキー　ログイン編集部　グッドモーニング　ゴールデンデリシャスグレープフルーツ、パワーモンガー係

愛のモナーク道場

第1発

全世界のロードモナーク野郎どもよ、ついにその実力を発揮するときが来たぞ！　モナーク道場の始まりだ！

モナーク道場へようこそ！ まあ茶をすすれ！

よく来たのう。まぁそこに座って茶でも飲んでくれたまえ。ここは、『ロードモナーク』をクリアーし、敢然と『アドバンスド ロードモナーク』に立ち向かう、全世界の強者たちが集う場所じゃ。いろいろな修行場があり、それぞれの得意分野で実力が発揮できることと思う。だが、この道場に入門するには、かなりの覚悟が必要となるじゃろう。修行は相当キツイが、それは覚悟の上かな？　うむ、そうか。ではもうひとつだけ聞いておくことがある。ここへ入門するからには、当然『ロードモナーク』ごときは6段でクリアーしておるだろうな？　ほほぅ、そうか。それならば、これからの辛い修行にも耐えられるじゃろうて。

ところで、『ロードモナーク』、『アドバンスド　ロードモナーク』を極めようと日夜修行を積んでいる者たちを何と呼ぶか知っておるかのう？　空手家や武道家と一緒で、〝ロードモナー一家〟というのじゃよ。まぁ、普通は短縮して、〝モナ一家〟と言っておるがな。かっかっかっかっ。

さて、今はまだ門下生が少ないこともあって、どうもはりあいがない。これからドンドンと入門者が増えてくることを願うばかりだ。毎回、ひとつの面のクリアー法をミッチリ伝授するつもりでいるので、期待してくれてよろしいぞ。

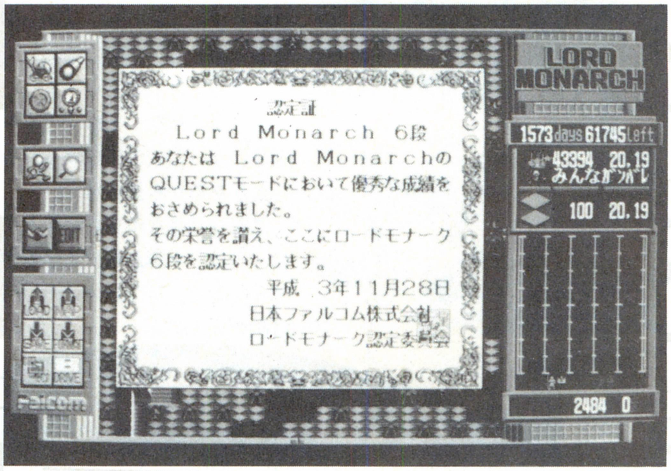

では、今日のところは体験入門という形で、グルリと道場の中を見てまわってくれたまえ。きっとおぬしの中に眠っている、モナーク魂が目覚めることじゃろうて。

モナークと私

東京都　梅本ラブ夫

どうも。新車を購入した梅本です。わたしもこのモナーク道場の門下生として、みなさんと一緒に修行をしていくわけなんですけど、ここでひとつ、わたしと『ロードモナーク』との出会いについてお話ししたいと思います。

ある晴れた朝、中央線の一番前の車両に乗り、高尾山を見ながら立川へ。それというのは、日本ファルコム研究所から、とんでもない知らせを受けたためである。なんでも、とある遺跡から発掘された書物を解読したところ、なにやら、プログラムらしきものが記されていたのだという。そして、それをパソコンにインプットしてみると……。ファルコム研究所の井上博士は、「木屋は放っとくと何をやらかすかわからない」、と語っている。謎多き立川周辺である(ウソ)。

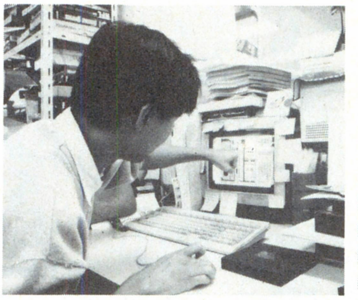

本日の修行場 アドバンスドロードモナーク 第14面『とおりゃんせ……』

本日の修行場は、結構難しいとウワサの『とおりゃんせ……』。下の写真に合わせて説明していくので、文中の番号と照らし合わせて読むように。

写真1　まずは、自国グリーン国のある島を、完全に領土にすること。迷わず兵力増強に努めろ。

写真2、3、4　みんなはマップ中央の橋に気をかけていると思うが、実際に注目すべきは、自国の左隣レッド国。写真を見てもらえばわかることだけど、自国とレッド国の間は、橋ひとつで埋められる。ここをつなげてレッド国を占領だ。そのタイミングは、レッド国が強くなり過ぎない繰り越し日数700日前後が適当。その点に気を配れ。

写真5　1000日ほどでレッド国を無事占領できれば及第点。だが、まだ大きな問題が残っているぞ。それは、強力に育ってしまったイエロー国とホワイト国。個別に戦ったりしたら、どうしても繰り越し日数3000日を超えてしまう。

ここで必要になるのが発想の転換。なにも自分が強力な国と戦う必要はない。強い国どうしを戦わせてしまえばよいのだ。つまり、イエロー国とホワイト国を戦わせて両方が弱まったところを、自国が叩いていく作戦にするってわけ。そのためには、1500日あたりに、マップ中央の橋を写真のようにそれぞれの国とつなげる。そして、プレーヤーはその間、自国と橋のつなぎ目の部分で拠点防衛しながら、兵力の増強にいそしむのだ。すると、中央の島でイエロー国とホワイト国が戦いを始め、あっという間に敵兵力が半減する。これに成功すれば、マップクリアーまであとちょっと。

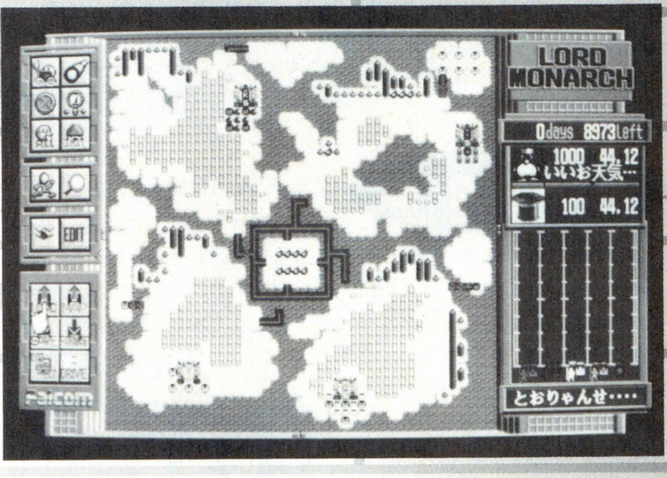

写真6　うまいこと作戦成功！　案の定イエロー、ホワイト両国が弱くなった。これに乗じて、こちらの強力に育った兵力で圧倒しろ。

写真7　今回はホワイト国を先に倒してみた。この時点で自国とイエロー国の兵力差は約3倍。鼻歌を歌いながらでもイエロー国を倒せる勢いだ。余裕をもっていこう。

写真8　めでたくマップクリアー。おおよそ繰り越し日数1000日といったところだ。次回の修行場は、15面。期待していてくれ。

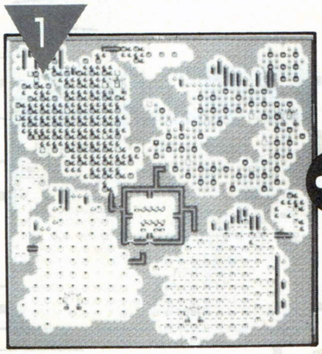

⬆まずはできるだけ領地を増やすぞ。ここまで定石どおりの行動だな。

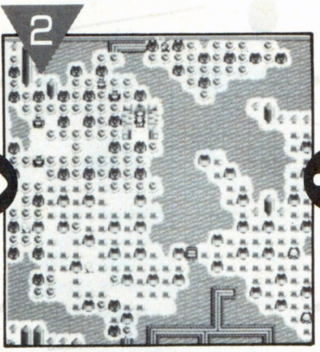

⬆自国とレッド国に橋を渡す。ヘタに真ん中の橋を利用しようとしちゃいかんぞ。

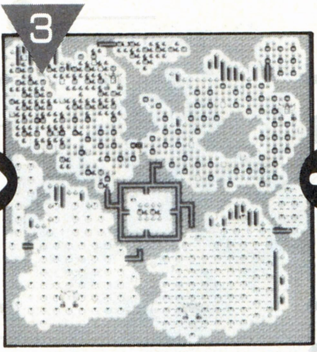

⬆橋を渡した直後だ。レッド国を埋め尽くす味方部隊の動きがよくわかる。

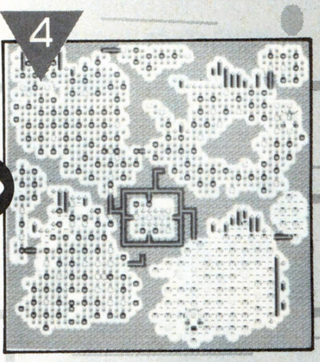

⬆レッド国を無事滅ぼせたぞ。ここを、早めに陥落させることがポイントだ。

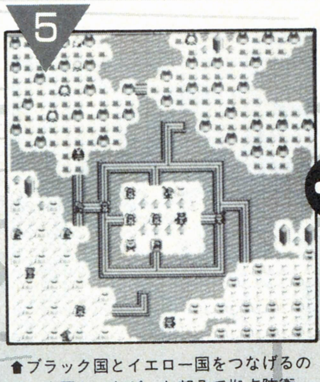

⬆ブラック国とイエロー国をつなげるの図。自国とつながった部分で拠点防衛。

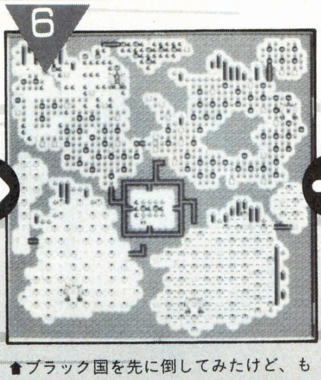

⬆ブラック国を先に倒してみたけど、もちろんイエロー国を先にしてもかまわん。

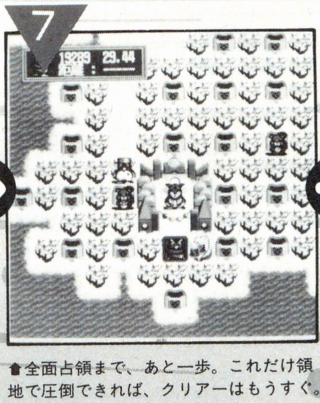

⬆全面占領まで、あと一歩。これだけ領地で圧倒できれば、クリアーはもうすぐ。

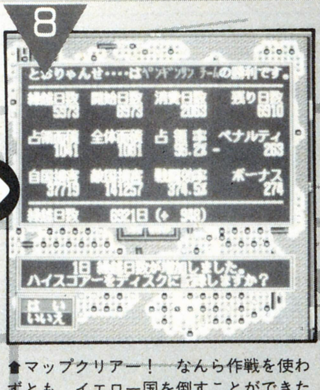

⬆マップクリアー！　なんら作戦を使わずとも、イエロー国を倒すことができた。

連載開始記念

第1回『アドバンスド ロードモナーク』天下一モナー会!

第1回は5面まで

せっかく〝道場〟と名がついているのだから、その実力のほどを試す場所がなくてはならないだろう。世の中、上には上がいるもの。公の場に出て、自分たちの実力を知っておくこともまた究極のモナー家への道である。

そしてここに、その戦いの場を設けた。その名も〝第1回天下一モナー会〟である！　それでは、ルールを説明しよう。第1回は、1面から5面までの総繰り越し日数を競ってもらうぞ。当然のことながら、日数が少ない者の勝利だ。武器(マウス)を使おうが素手で挑もうが、それは個人の自由。思いっきり戦ってくれ。優勝者には右のような賞品も用意されているぞ。

そして、この大会は第6回まで予定されており、各大会ごとの1位から5位までに、10、8、6、4、3とポイントを与えていく。その総合ポイントにより、真の最強モナー家を決めたいと思う次第だ。こちらの賞品はまだ秘密なので、楽しみにしていてくれ。

とりあえず、下に門下生土屋タイツの例を載せておいたのだが、あまり成績はよくないようだな。

ヒールたちの逆襲

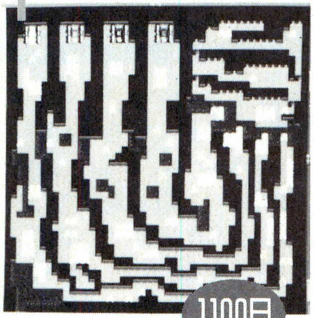

1100日

シンプル・メイズ

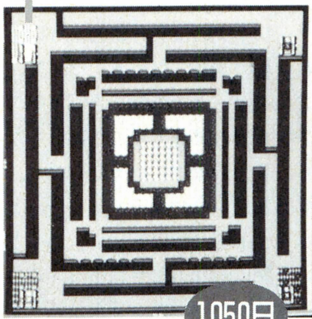

1050日

灼熱のタルタロス

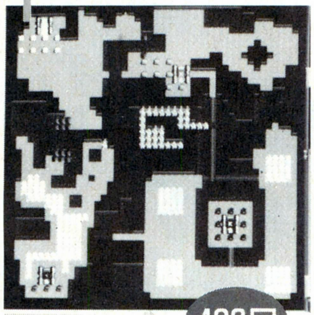

408日

インカ帝国の秘宝

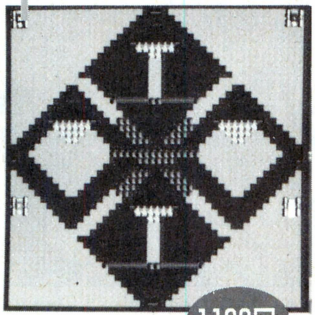

1160日

キラー・シャーク

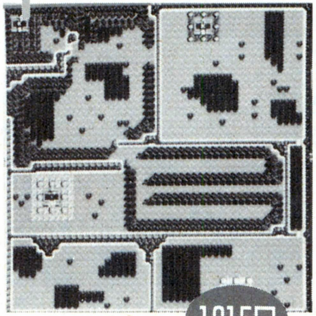

1015日

合計4733日だ!

コレをやる

モナークのTシャツと、プレーには欠かせないマウスをプレゼントだ。

ここを絶対に読め

1面から5面までプレーしたデータディスクを送ってもらうわけだが、その際、ディスクラベルに住所、氏名、連絡先を書くことを忘れずに。第1回大会の締切は1月24日。必着だぞ。〝第1回天下一モナー会〟あてに送ってくれたまえ。送り先は、最後のページを参照のこと。

??誰もがのけぞるモナークイズ??

唐突だけれども問題だ。この道場へ入門したからには、いつどこで何が起こっても、研ぎ澄まされた目です速く状況を判断できるようにならなければならない。したがって、目の訓練も必要となるわけだ。さて、右のモザイク処理された人物が誰なのか、キミにはわかるだろうか？この程度のモノがわからないようでは、ロードモナー家を名乗る資格はないぞ。ボカシは、目を細めればボヤーッと見えてくるというが、その真意のほどは小林千登勢にでも聞いてみてくれ。ヒントは〝王様〟だ。正解者には、抽選で5名に3000円の図書券を進呈する。

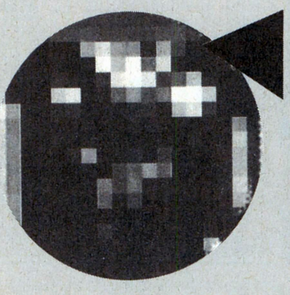

さて、ワタシはいったい、誰でしょう？

入門したいヤツは各修行場へハガキを送れ

モナーク4コマ道場

怪しげな4コママンガを得意とする輩は、この修行場に集合されたし。4コマを描くにあたって必要な"起承転結"といったモノの考えかたは、マップクリアーの作戦を遂行するうえでも必要となってくるだろう。

内容のほうは、ロードモナークに関するネタであれば言うことなし。大目に見て、日本ファルコムネタまで許すとしよう。ただし、重大な決まりごとがあるので、しっかり頭に叩き込んでおいてほしい。4コマは、左右54ミリ、天地124ミリというサイズで描く、ということだ。これを守らぬヤツは即刻破門に処す。

ほり先生 ごめんなさい

モナーク技術講習

ここは、最強のモナー家となるための、実戦的な修行をする場所だ。強者が弱者を支配するというのは、いつの世になっても変わらぬもの。だが、弱者とて、これから鍛練をしていけば上へ上へとはいあがることも可能だろう。そんな意味も込めて、ここでは『ロードモナーク』及び、『アドバンスド ロードモナーク』で活用できる、小技、大技を募集したいと思う。キミだけが体得した技術を、世界のモナー家たちにも教えてやってほしい。よろしく頼む。

では、手始めに技をひとつ伝授しよう。その名も、税率0パーセント作戦だ。これは、自国の金がなくなると、味方部隊は敵陣地を潰しまくる、という習性を利用したもの。通常は、敵陣地を潰したらすぐに味方陣地を作り始めるわけだが、速攻で敵陣地を減らしたい場合には、それでは効率が悪い。わざと金をなくすということも憶えておこう。

モナークイラスト道場

誰もが認める絵の才能。それを開花させる修行場がここだ。ゲームプレーのみならず、このモナーク道場を飾りたてる大工的役割をしょって立とうじゃないか、という寛大な心を持つ人を待っている。最初に言っておくが、この修行場にイラストが載ったからといって、絵がうまくなるという保証はどこにもないのであしからず。それと、鉛筆描きは厳禁だ。

■東京都/土屋タイツ

⬆なんだこれは。こういうヤツはただちに破門に処する。

■東京都/沢村デカチ

⬆なかなか渋い作品であるな。こういったものがドンドン送られてくるとうれしい。

モナークQ&A

Q ありきたりな質問で申しわけありませんが、「アドバンスド ロードモナーク」と「ロードモナーク」の違いを教えていただけないでしょうか。ロードモナーク初段のわたしでも、簡単に遊ぶことができるかどうか知りたいのです。お願いします。

A ふむ。ではお答えしよう。簡単に遊ぶことはできるがクリアーはできないじゃろう。初段ではまだまだ修行が足りぬわ! で、アドバンスドとロードモナークの違いだが、大きく変わったのは思考ルーチンだ。コンピューターのアルゴリズムが改良されていて、非常に難しくなっている。次に、マップ52枚と、キャラクター4種類が一新されたぞ。それに加えて、全体命令と初期命令というコマンドも増えた。これは、キャラクター個々に命令を出すという手間を省いてくれる便利な代物だ。と、とりあえずこんなところでわかってもらえたかのう?

入門先だ! 絶対ハガキを送れ!

〒107-24 東京都港区南青山6-11-1
スリーエフ南青山ビル
(株)アスキー ログイン編集部
『愛のモナーク道場』"各コーナーの名前だ"係

有刺鉄線電流爆破コーナー

ブランディッシュ症候群

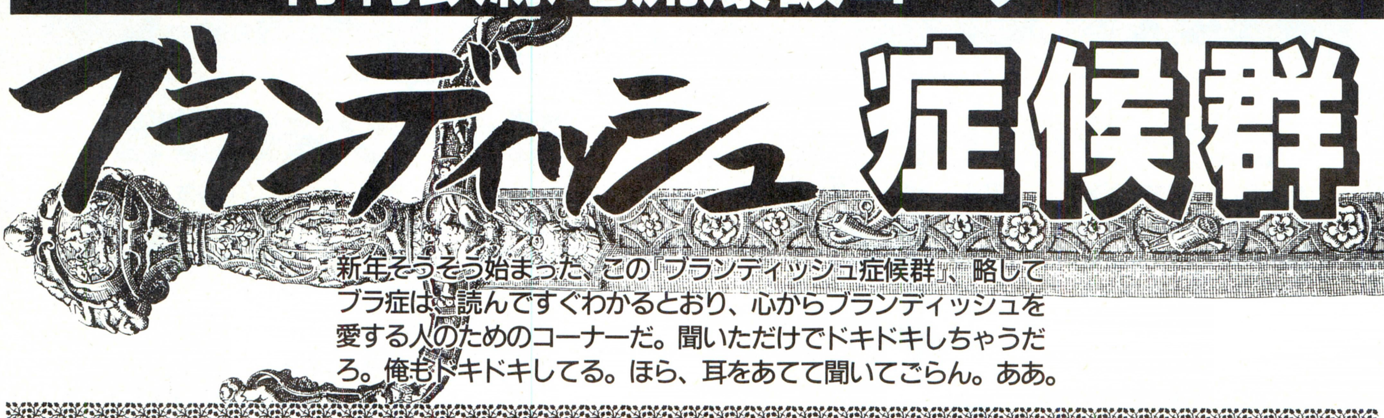

新年そうそう始まった、この「ブランディッシュ症候群」、略してブラ症は、読んですぐわかるとおり、心からブランディッシュを愛する人のためのコーナーだ。聞いただけでドキドキしちゃうだろ。俺もドキドキしてる。ほら、耳をあてて聞いてごらん。ああ。

全国各地のブランディッシュプレーヤーの諸君、いい子にしてたかなー？　さて、まあ、そんなわけで、今回からいきなりこのようなコーナーが始まってしまったけど、どうかな。何がだ。

日本ファルコムの新作リアルタイムロールプレイングゲームであるところの、このブランディッシュ。斬新なゲームシステムや美しいグラフィックなどなど、数々のチャームポイントで多くのユーザーを引きつけ、発売と同時にまんまと大人気になってしまったという、例のあのゲームのことだ。プレーし始めると同時にとりこになり、すっかり骨抜きにされてしまって、もはや正常な社会生活を送れなくなった人もさぞかし多いことだろう。このページは、そんなブランディッシュというゲームにさらに深くメスを入れ、より多様的に遊んでしまおうという、要するにブランディッシュファンの連中を喜ばせることが目的のコーナーだというわけだ。もちろん、中には喜ばずに怒り出してしまうような、人間の器が小さい人もいるかもしれないが、そんなのは当方では一切関知しないことにした。関知しないので、「ふざけるな、バカ」などと書いてあるはがきが送られて来たり、アンケートはがきの〝つまらなかった記事〟のところにマークされたりしても、まったく平気だ。全然気にしないって感じ。だから、そういうことをしてもムダだぞ。いいか、ムダだからな。わかったか。

とにかくそのような、賛否両論渦巻く中の、新たなる門出となったわけだが、スタッフ一同バリバリがんばっていくつもりなので、みんな応援してくれ。読者各位の、積極的な参加も待っているぞ。

それじゃまあそういうことで、ブランディッシュ症候群の記念すべき第１回、さっそくスタートだ。

緊急レポート　ブランディッシュとは？

ふだんから我々は、何気なくブランディッシュという言葉を使っているが、そもそもブランディッシュとは、はたしていったい何なのだろうか。「ファルコムが作った２Ｄタイプのリアルタイムロールプレイングゲーム」という答えでも、決して間違いではないが、そんなことぐらいは、今年の干支であるおサルにだって言えることだ。真のブランディッシュプレーヤーたる者なら、もっと本質的な、なんていうかこう、心にグッとくるような答えぐらいできなくちゃならない。それが、紳士淑女の身だしなみというものだ。

それではひとつ、ブランディッシュの本質に、バシバシッと迫ってみることにしよう。〝ブランディッシュ〟という言葉を、手元にある国語辞典で引いてみる。わー、ありがちな展開。

えーと、国語辞典をひもといてみたところ、載ってない。さすがに国語辞典じゃ、ちょっとムリがあったか。今度は、英和辞典をひもといてみる。確か綴りは、Brandishだったか。

英和辞典のブランディッシュの項には、「武器などを（おどかすために）振り回す、（物を）見せびらかす」とあった。

ワーオ！　そうか、見せびらかすか。なるほどなるほど。いやー、勉強になりました。見せびらかすねえ。うーん。

⬅ブランディッシュと書いてあるが、ブランディッシュとは何なのだろうか。謎は深まるばかりである。うーん、難しい。

⬅ステルス松本による、ブランディッシュ断面図。最近この人は、なぜか断面図にひどくこだわっている。なにかあったのだろうか。

新春特別対談　酒と泪とブランディッシュ

サワノフ　えー、本日は、新春特別企画ということで、なんだか急に対談をすることになってしまったわけだけれど、まずは相手を見つけなくちゃな。誰か、手ごろなヤツはいないかな。

会長笹川　あ、サワノフだ。この前撮った写真、どうだった？

サワノフ　明かるすぎて全然ダメだったよ。おや、ちょうどいいところへ。会長は確か、ブランディッシュをかなりやり込んでたよな。

会長笹川　ええ、まあ。もうそろそろ大詰めなんだけど。

サワノフ　なるほど、いや、それは好都合。実はこれこれこういうわけで、対談だ。

会長笹川　しょうがないなあ。今ちょうどヒマなので、相手をしてあげよう。で、テーマは？

サワノフ　それはまあ、やっぱりブランディッシュの魅力について語る、ということで。

会長笹川　そうだなあ、えーと。

サワノフ　早く言え。

会長笹川　やっぱりあの、落とし穴をピョーンと飛び越せるところが、なんだか斬新でいいよね。昔、ダンジョン・マスターをプレーしてたとき、落とし穴にはくやしい思いをしたから。

サワノフ　そんな端的な。もっとさあ、こうグローバルな視点で見た感じの魅力は……。

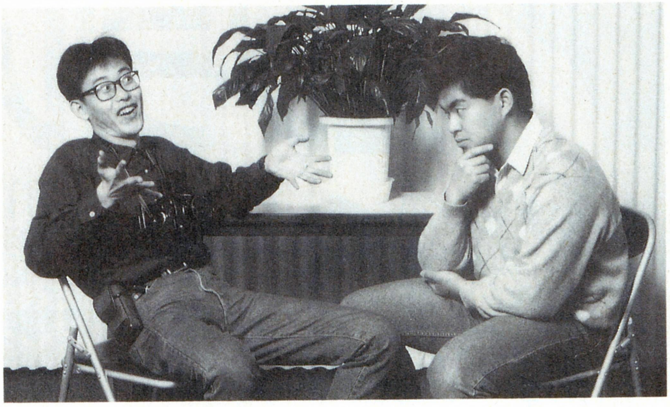

会長笹川　あとは、モンスターと戦闘するときが、アクションゲームみたいでよかったな。最初は自分もバシバシダメージ受けちゃうけど、そのうちにタイミングがつかめてくると、敵をうまくやっつけることができるようになるってのがいいね。

サワノフ　なるほど。それで……。

ハイサイ比嘉　会長、今から撮影できるー？

会長笹川　あー、できるよーん。それじゃそういうことで。

サワノフ　あ、おいこら。ああ、行ってしまった。まだまとめてないのに、なんてヤツだ。次回は、もっとまともな相手と対談するぞ。

ブランディッシュ あの人この人

～第1回　鉄球～

えー、今回から始まりましたこのコーナーは、ブランディッシュに登場するいろいろな方をゲストにお呼びしまして、お話をうかがってしまおうという、ま、そのようなコーナーです。第1回のゲストは、ブランディッシュプレーヤーなら知らぬ者のいない、鉄球さんです。鉄球さん、今日はよろしくお願いいたします。

「……」

さっそくですが、体重はどれくらいですか？　20個も持ってると、重くないですか？　やっぱり。

「……」

落とし穴を判別するだけなら、鉄球を使わなくても、棒かなんかでつっつけばいいという説もありますが、どうでしょうか？

「……」

無口な方なんですね。

「……」

失礼ですが、ちょっとさわってもいいですか？　うわー、つるつるしてるう。

「……」

おーい、やっぱりゲストに無機物呼んじゃダメだよ。

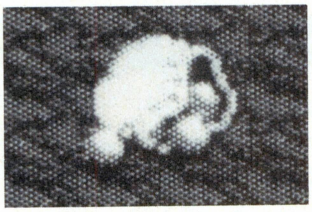

⬆彼がその鉄球だ。そこはかとない雰囲気の中にも、気品が感じられる。

ブランディッシュ質問箱

Q　このコーナーの趣旨は、いったいなんですか。教えてください。

A　このコーナーは、ブランディッシュに関するすっとぼけた質問の数々に、スタッフが好き勝手にズバリズバリと答えていくというものです。ちなみに、ゲーム内容に関する、真面目な質問にはお答えできません。

Q　やっぱり、我々読者が質問を送らなくてはならないのでしょうか？

A　ええ、そうです。愉快な質問をお待ちしております。もし、あんまり質問が来ない場合は、こちらで勝手に質問を作るか、このコーナーをなくすかしてしまいますので、あらかじめご了承ください。それでは。

おたよりを募るぞ

要するにそんなわけで、ブランディッシュ症候群略してブラ症では、読者からの投稿を募集している。おたより、イラスト、なんでも送ってきてくれ。また、次回以降にも、いろんな読者参加コーナーが設置されると思うので、そっちのほうにもいろいろとよろしく。待っているぞ

◇◇あて先◇◇

〒107-24 東京都港区南青山6-11-1
スリーエフ南青山ビル
(株)アスキー ログイン編集部
ブラ症内とろけて青春係

千客万来 エメラルドドラゴン

第10回

みなさん、残暑お見舞い申し上げます。やあ、なにしろこの原稿を書いている現在、季節はまだ夏まっただ中。でも、これが本になるころにはすっかり寒くなっているんだろううな、なんてな。信じたキミ、マイナス1点だぞ。

秘宝エメラルドグレイスのありかを探る

多くのロールプレイングやアドベンチャーゲームには、目的のほかにフラグっつーものがある。これは、いわばサブ目的のようなもので、それをクリアーしないことには、話が先に進まないのだ。

我らがエメドラにもこのフラグというのは無数に存在するが、その代表的なものがコレ、エメラルドグレイスだ。オヴィングストンの洞窟にいる、シルバードラゴンさんの話では、エメラルドグレイスは、エメラルドドラゴンという名前のドラゴンの体のパーツらしいのだが、よくわからない。まあ、重要なアイテムなんだろうな〜、やっぱり。それにしても、体が銀色だからシルバードラゴンとは安直だ。きっとエメラルドドラゴンもエメラルド色なんだろう。それにしては〝銀の鱗〟とかいうアイテムがあるしなあ。それに、ブルードラゴンのアトルシャンには、ちゃんと〝アトルシャン〟という固有名詞があるぞ!?

ああ、そんなことを書いている場合じゃない。とにかく、この5つの秘宝を手に入れないことには、フラグが立たないので、エメドラはクリアーできないのよ。ありかと入手方法を書いておくから、まだ見つけてない人は参考にしてね。

☗オヴィングストンの洞窟には、シルバードラゴンが潜んでいて、エメラルドドラゴンの秘密を語ってくれる。

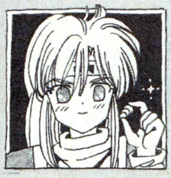

銀の鱗

ありか――

ゲームスタート時からアトルシャンが身に付けている。

アルトシャンはこれを身に付けることで、人間の姿に変身し、イシュ・バーンの呪いから逃れているのである。最初から持っているので、探す必要はまったくないナリ。

ドラゴンオーブ

ありか――

ゴーメズの巣のダンジョンで、バギンが持っている。

スローシュの洞窟にあるというので探しに行くと、バギンが手紙を残してどこかへ持ってっちゃったことがわかる。ここだけの話、バギンはゴーメズの巣にいるよ。

黄金の牙

ありか――

ジェルメスの森の中の神殿内の、ダンジョンにある。

短剣ほどの大きさで、ダイヤモンドのように硬く、決して傷つけることができないんだって。アヴェスタを探すついでに手に入る。そのためにはドラゴンゾンビを倒せ。

黒き爪

ありか――

魔王殿に構えている魔王ガルシアを倒せば入手できる。

もともとはウォウルカシャ湾に沈んでいたのを、魔王ガルシアが発見してくすねたアイテム。黄金の牙よりもひとまわり小さいらしいぞ。絵がないからわからないけど。

赤竜の角

ありか――

ホルスの洞窟の墓場で、見つけることができるぞーん。

ホルスの洞窟に置いてある棺桶を開けると、ハデスアイという名の、目玉のモンスターが出てくる。そいつを倒すと入手できるんだ。一番最後に見つけるグレイスだ。

エメラルドドラゴン完成予想図

リコリン櫛田とアトルシャン松本の 悩み相談の大部屋

苦悩1 リコリンさん聞いてください。幼い妹が病気なので、名医ワラムルを探しています。いや、本当の話、せっかくオストラコンを倒したのに、ワラムルがどこにいるかわからないんです。教えてください。

（神奈川県　高木　泰司ほか多数）

氷解1 **リコリン**　ワラムルの秘薬なら簡単に手に入るんだけどねえ。ワラムル本人はなかなか見つからないんだな、これが。

アトルシャン　秘薬というからには、すご～い効果があったりするんでしょ。あ～んな効果やこ～んな効果や、ムフフフフ。

リコリン　ということで、ワラムルはズバリ、バージルの町ってところにいるんだよ。でも、どこにあるかわからないでしょう？

アトルシャン　バージルっていうと、サンダーバード2号に乗ってる、眉の太いヤツだな。

リコリン　私は5号のジョン・トレーシーが好きなの、ってことはおいといて、オストラコンのいたドゥルグワント城を出てまっすぐ南へ歩くと、山の谷間にさらに南へ続く道があるんだ。そこを通って、突き当たりを西へ進むと、森を越えたところにバージルの町があるよ。そこで探してみてね。

苦悩2 リコリンさん聞いてください。私はこのページで〝シルエットクイズ私は誰でしょう〟というコーナーを担当しているのですが、企画意図に反するはがきばかりくるので困っています。助けてください。

（東京都　アトルシャン松本）

氷解2 **リコリン**　……。

アトルシャン　というわけで、右のようなはがきばっかくるんだよな～。まともな企画だったというのに。トホホ。

リコリン　22号の正解はケイブマンだったんだけどね。ま、エメドラのモンスターって、名前がわからないヤツが多いし、印象も薄いから、いいじゃん、いいじゃん。多数のご応募ありがとね。

22号 シルエットクイズ

正解は ケイブマン

⬆何かまともな企画をひとつ立てようってことで、考えたコーナーだったのに、送られてくるはがきはこんなのばかり。左は奈良県のRXくん、右は北海道のどんどんくんの作品だ。でも、おもしろいからいいや。

アトルシャン松本杯争奪 第6回 イラストコンテスト

今号も、イシュ・バーン各地の名だたる勇者から幾多のイラスト投稿があり、余（アトルシャン松本）も嬉しいぞ。これからも十分精進して、余の目からウロコがぼろぼろ落ちるほどの作品をどんどん送ってほしいぞ。では、余は帰るからな。さらばじゃ。

「悪いけど、アトルシャンはそんな話し方しないよ」

なんだよリコリン櫛田、いるならいるって言ってくれなきゃ、照れくさいやおまへんか。かなんな～。あんじょう頼みまっさ。ほんなら、次回もやりなはれ。

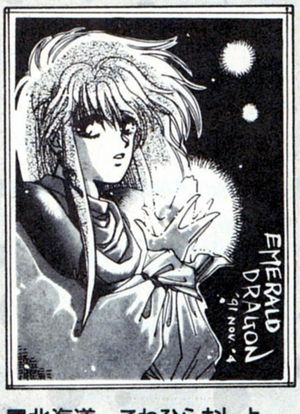

■北海道　こわひらむしよ

しかしなんだな、最近はみんなテクニックが向上してるな。神の右手、テクニシャンと呼ばれる私も練習せねば。

あたしのエメドラ日記

□月□日金曜日

なんとバギンはファルナのお父さんだという。信じられないわ。だって全然似てないんだもん。よく話を聞いてみると、育ての親だという話。どうりで似てないはずだ。ちょっとホッとしちゃった。

ところが、話の内容はいたってシリアスだわ。ゲルハルト（アトルシャン）やヤマンなんて、もらい泣きしそうになってる。どうやらファルナは、ナナイの村でゴーメズのいけにえになりそうになったらしい。それで実の親のフィトマが、ファルナを連れて逃げ出したらしいのよね。フィトマさんはオヴィングストンの洞窟で力尽き、ファルナをバギンに託したってわけだ。

バギンはフィトマさんの形見の指輪に呪文を唱え、ドラゴンオーブを渡すと、それっきり動かなかった。……う、うそでしょ。あんなに気の強かったファルナが取り乱している。泣かないでファルナ。

許すまじ、ゴーメズ！　よし、バギンの無念を私たちがはらすわよ。首を洗って待ってろよ！

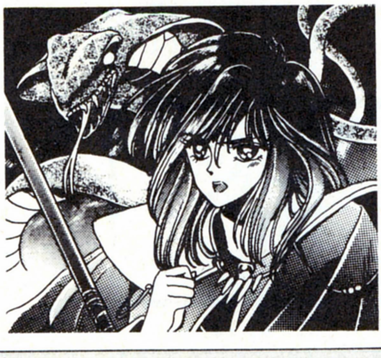

いろいろなしきたりなど

あー、あー、聞こえますか聞こえますか。こちらはエメラルドドラゴンおたより募集班です募集班です（エコー）。イラスト、励ましのおたより、質問などは、官製はがきに住所、氏名、年齢、年齢（エコー）を明記して、右のあて先まで送ってください。ときどき、ペンネームでなく本名を掲載しますが、仕方のないことです。

あて先

〒107-24
東京都港区南青山6-11-1
スリーエフ南青山ビル
(株)アスキー
ログイン編集部
エドドドドドドドン係

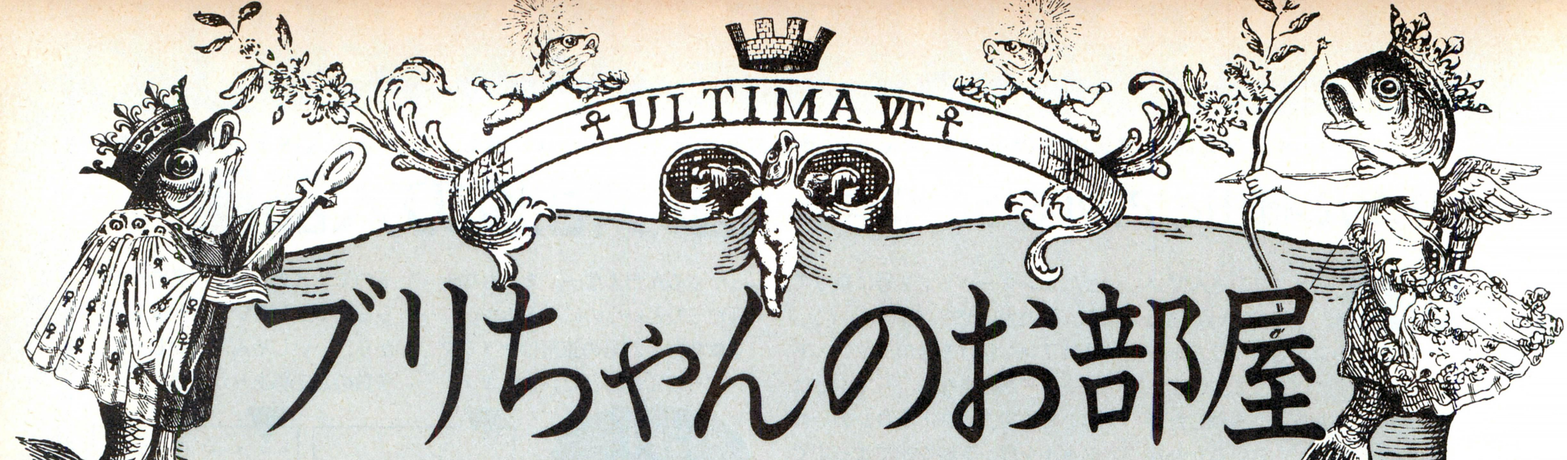

ブリちゃんのお部屋

ついにファン待望の、本当にファンしか待望していない、本当はファンも待望してないかもしれない『ウルティマⅥ』の連載開始よん。

ブリちゃんのお部屋とは?

日本のみなさんコニチワ。タワシがブリちゃんこと、ロード・ブリティッシュデース。ナイストゥーミーチュー！　そんなワケで、今回からワタシが担当する、『ウルティマⅥ』のページが始まりマース。その名も〝ブリちゃんのお部屋〞。BRICHAN'S ROOMデース。オー、そのまんまデスねー。

なお、この文章は、写真などでとってもフェーマスなワタシ、ブリちゃんが書いているのではナイデスよ。親愛なるロギン編集部のウルティマ担当者が、ワタシの声をチャネリングしてライティングしてマース。オー、ワンダフル。ちなみに、これはウソチャネリングデスが、担当者のうちのひとりは、マジでチャネリングできると言いはってマース。森の動物に話しかける、シャミノに近いものがあるデスね〜。お一、テリブル！

さて、このページではどんなことをやっていくのか、紹介しマス。まず、タウンごとに攻略をしていくデスよ。きっと、役に立ちます、ビコーズ、ウルティマⅥはベリー大変なゲームだからデース。

それから、日本のアバタールの皆さんからのクエスチョンに、ワタシがおアンサーしたりもしマス。はがき待ってマス。

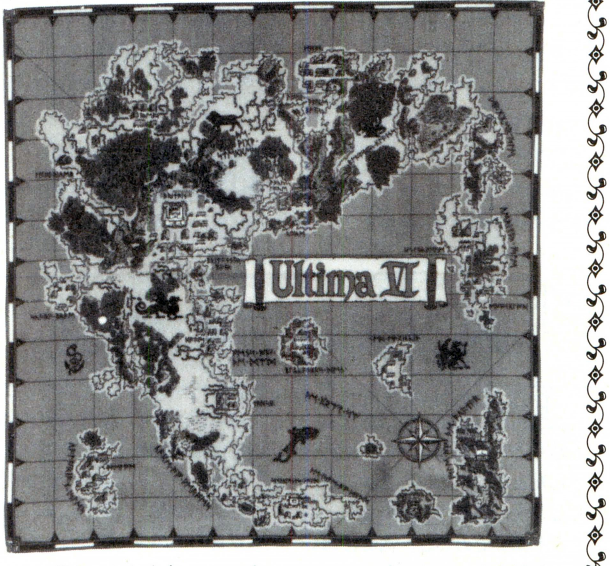

⬆これは皆さんよくゴゾンジの、ブリタニアのマップなのデス。徹底解剖は次号からこのページでコンティニューするデスよ。お楽しみにしてクダサイ。

あと、ルーン文字をもっと日本に広めるために、ルーン文字を使ったクイズなども企画してるデス。あなたもアバタールなら、ルーン文字くらい読み書きできねばなりませーン。ダカーラァ、記事の見出しにもルーン文字使いました。でも、皆さんはルーン文字で手紙書いてこないでクダサーイ。読むのが面倒クサイデース。

最後に、忘れちゃならないのがタイトルの話デス。出世魚の絵、アリマスね。あれは〝ブリ〞デスよ。ワタシがブリちゃんだからブリデスネ。アハハハ。オモロイデスネ。

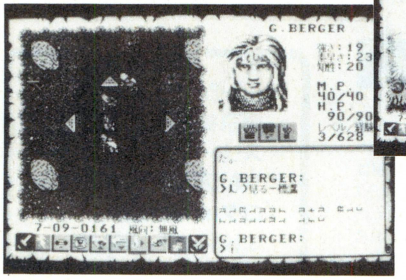

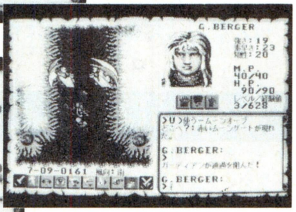

⬅⬆ワタシのプロデュースした大人気シリーズの、ジャパンでの最新作、『ウルティマⅥ』デース。すばらしいデスネ。こんな楽しいソフト、見たことナイデスネ。

⬆ロード・ブリティッシュ城内の、ワタシの部屋デス。まさにブリちゃんのお部屋。

第1回記念ウルティマフリークによる座談会

あのウィザードリィに遅れること約10ヵ月、ついにウルティマフリークのページができたぞっ!! お祝いに、ウルティマシリーズの登場人物たちが集まって、座談会を開いてくれることになったのだ。では、さっそく。

司会　みなさん、今日はお忙しいところをどうも。

一同　いえいえ。

司会　それではみなさんに自己紹介をお願いします。簡単に……。

ブリ　余が、あの高名なロード・ブリティッシュである。やはりそなたであったか!!　さあ、この鍵を受け取ってくれぃ……。

イオロ　弓屋のイオロです。いつでも集めるって言ってくれ!!

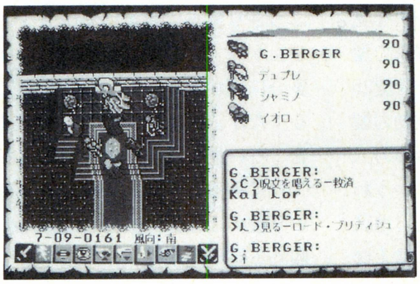

⬆ロードブリティッシュ城にて、なごやかに対談するパネラーの皆さんたち。有意義なひとときだ。

デュプレ　自己紹介？　ん？　イオロなら知ってるんじゃね〜か。

シャミノ　……。

司会　どうもありがとうございます。それでは、祝電が届いていますので、さっそく披露させていただきます。〝レンサイカイシ、オメデトウ、チューチュー〟。ネズミのシェリーさんからでした。それでは、ひとこと今後の抱負みたいなものをお聞かせください。

ブリ　ウィルオーウィルプスはどんな生物と間違えられるか？

司会　はっ？

ブリ　違う!!　余がそなたに送った本をもっとよく読むのだ!!

司会　はは〜？

シャミノ　あの……。どうしてボクだけパネラーのところに紹介されてないの？

デュプレ　ん？　イオロなら知ってるんじゃね〜のか？

イオロ　シャミノの場合ねぇ〜、ウルティマⅤでは始まったとたんにHPが5しかないという影の薄さ!!　これでしょ。

シャミノ　ボク、おうちに帰ってリスちゃんとお話しするからいいや……。(シャミノ退場)

司会(実はアバタール)　そういえばブリちゃん。おれたちがガーゴイルと戦っているときも、ゆうゆうと座っててさぁ、少しは手伝ってくれてもよかったんじゃない？

デュプレ　そうだそうだ!!

イオロ　だれが地下迷宮から救い出してやったと思っとんねん!!

デュプレ　そうだそうだ!!

ブリ　余は……、余は……。

アバタール　おれなんか、わざわざあっちの世界から来てやったんだぜぇ〜。ちったぁ考えろよな!!

ブリ　余は……、ええい救済の呪文じゃぁ!!(ブリちゃんワープ)

アバタール　クソ!!　あの野郎逃げやがったなぁ。

イオロ　おいおい、アバタールがそんな口を聞くもんじゃ……

アバタール　うるせ〜。そういや、前からお前のことが気に入らなかったんだ。ケリつけちゃる!!

デュプレ　ん？　イオロなら知ってるんじゃね〜のか？　やっちゃえ、やっちゃえ〜。(一同大乱闘)

パネラーのみなさん

ロード・ブリティッシュ

⬆いわずと知れた、ブリタニアの王。きっと人格者に違いない。

イオロ

⬆弓作りの名人。バードでもある。アバタールの一番の親友でもある。

デュプレ

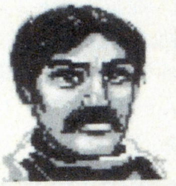

⬆力は強いし頼りにはなる。でも頭のほうは弱い、かどうか知らない。

超豪華本プレゼント

そんなわけで、第1回は無事に終わりました。で、このコーナーの開設記念に、読者のみなさんに豪華プレゼントを差し上げちゃいますのだ。それはねぇ、ローカスって会社が作って、星雲社が出版してるウルティマⅥの攻略本だ。

なにを隠そう、この本の著者は、元ログイン編集部の金盥鉄五郎こと金井哲夫なのだ。ヤツは子作りに専念するといって編集部をやめたのに、コソコソこんなことしてたのね……。でもウルティマⅥのテキスト翻訳をした金盥の著書だけに、役に立つ情報満載なのだ。

これをウルティマフリークのみんなに、5冊プレゼントしちゃいます。欲しい人は、右のあて先まで、ハガキかお手紙を送ってください。そのとき、イラストでもゲーム(ウルティマシリーズ全般)に関する質問とか、何か書いて送るように。これのないものは失格とするので、そのつもりで。なお締切は1月31日必着とします。それ以降に着いたものも失格ってことで。

プレゼントに関係なくても、おたよりや質問は大歓迎。どんどん書いてね。採用分にはお礼します!!

⬆これさえあれば、ウルティマⅥの攻略も目前って感じ。

おたより&プレゼントのあて先
〒107-24　東京都港区南青山6-11-1　スリーエフ南青山ビル
(株)アスキー　ログイン編集部
〝ブリちゃんのお部屋〟係

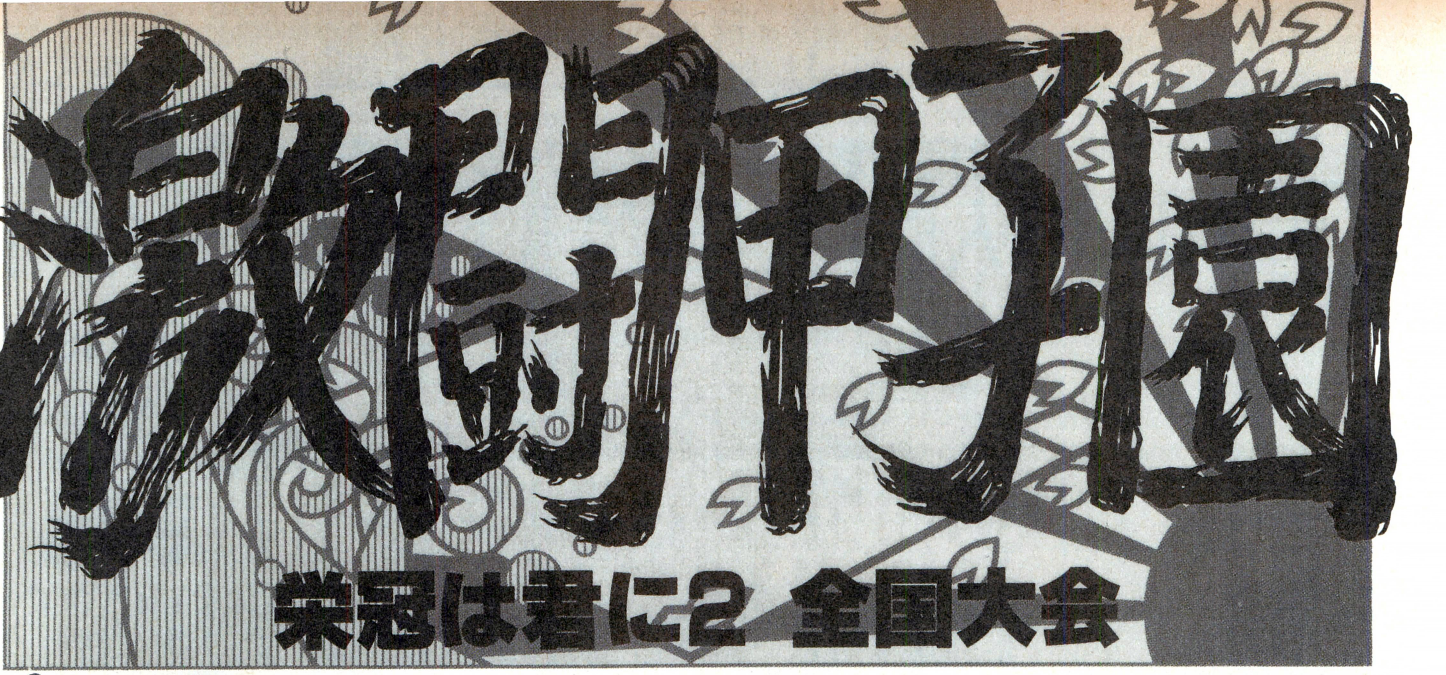

ここまでの傾向と今後の展望

地区予選が始まって、もう４回目。今回行なうのは、関東地区大会のパート２だ。思ったとおり、関東地区は２回じゃ終わらなかった。次回のパート３まであるぞ。最初は、４、５回ほどで全部すませちゃうつもりだった地区大会も、なんだかそれどころじゃないな。まあ、これからもバリバリ行くので、南のほうの人はもうちょっと辛抱していてくれ。

さて、今回は、ここまでの地区予選を振り返って、今大会の傾向および今後の展望などを検討してみようと思う。現時点、つまり前回の激闘甲子園までで、11県の大会が終了している。すでに、11の代表校が選出されたということだ。

では、その11校を分析してみよう。まず、チームタイプ別に分けてみたところ、機動力型６校、攻撃型３校、守備型１校、バランス型１校という結果になった。機動力型が、ほかの３タイプに比べ、圧倒的に多くなっている。

はたして、機動力型の高校は強いのだろうか？　これまでの11地区に出場した全高校のデータを見てみると、攻撃型21校、機動力型26校、守備型３校、バランス型20校となっている。多少、機動力型の高校は多くなっているものの、それほどズバ抜けているというわけではない。まあ、たった11地区だけのデータではなんとも言えないが、機動力型は有利だという可能性は十分残っている。

一方、その対極に、バランス型がある。初めから出場校が少ない守備型はともかくとして、全部で20校も出場しているバランス型の高校は、たった１校しか代表になっていない。バランス型は、はたして不利なのだろうか？

このふたつの問いに対する答えは、予選が進むにつれておいおい明らかになっていくことだろう。今後の試合の結果に要注目だな。

さて、次に11校のデータ的なところを見てみよう。今大会に送られてきたデータは、どれもこれもかなりの高レベルで、はっきり言ってあまり差が出ない。したがって、１試合ごとの試合も、多分に運が関わってくることになる。だが、それはあくまでも１試合ごとに見た場合であり、長い目で見てみると、やはり能力値が高い高校のほうが、最終的に勝利を収める可能性が強い。

しかし、栄冠２の高校の強さは、データだけでははかれない場合もある。能力値的にはあまりパッとしないのに、なぜか妙に強いという学校も、たまに現われるのだ。

今大会では、埼玉県のNA学院が、そのいい例である。この学校は、データ的にはほかの高校に明らかに劣っていながら、要所要所で圧倒的な強さをみせて、見事埼玉県代表の座を獲得した。これらの学校は、なんで強いのかよくわからないため、非常に不気味である。今後の展開のカギを握るのは、こんな学校かもしれない。

さあ、それでは、そろそろ地区予選の続きといこう。今回は、千葉と東東京の２地区だ。読者参加クイズもあるぞ。

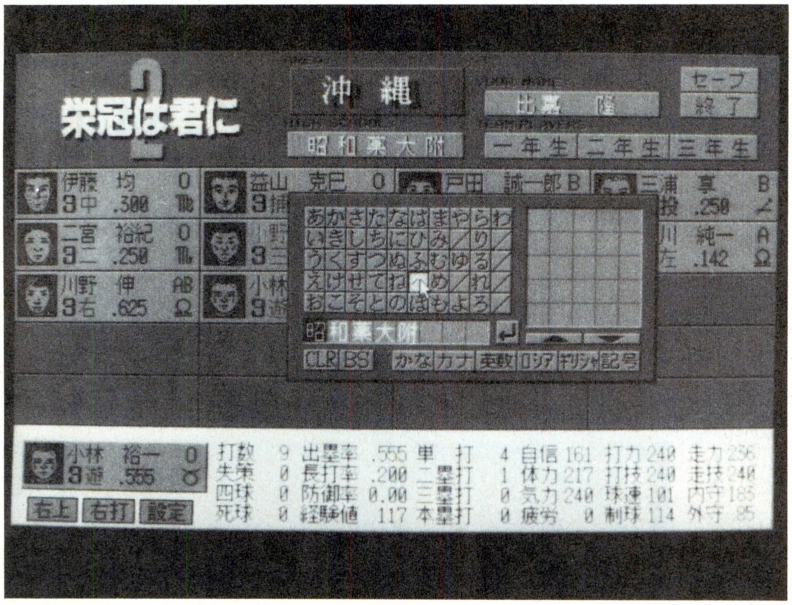

関東大会その2

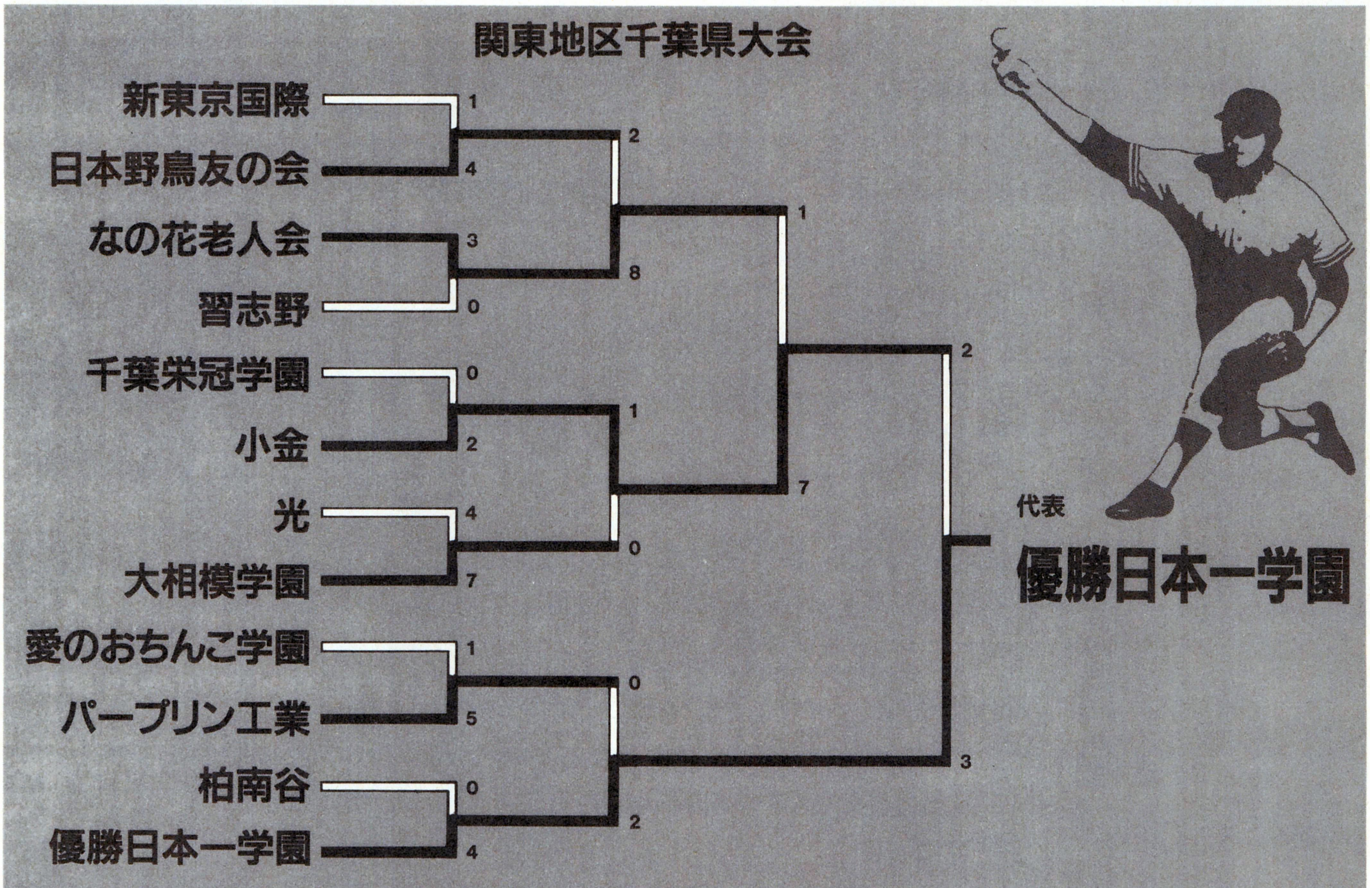

決勝戦　優勝日本一学園　×　小金

												計	H	E
優勝日本一学園	0	2	0	0	0	0	0	0	0	0	1	3	6	2
小　金	1	0	0	0	0	0	0	0	0	1	0	2	6	0

第2戦

▶なの花老人会×習志野

関東地区は試合数が多いので、主な試合のみ紹介していきます。第2戦は、なの花と習志野の試合。まず、なの花が3回表に1点を先取し、6回にも2点を追加します。なの花はうまく習志野打線を抑え、3対0で2回戦進出を決めました。

第3戦

▶小金×千葉栄冠学園

第3戦は、小金高校と、アートディンクの千葉栄冠学園の対決です。試合を先行したのは小金。5回6回にそれぞれ1点を千葉栄冠から奪い、2対0とリードを広げます。逆転したい千葉栄冠ですが、小金の好投の前に、打線がつながりません。結局、小金が逃げ切り2対0で小金が勝利しました。

第4戦

▶大相模学園×光

試合開始と同時に、大相模がホームランを放ちます。光も負けじと3回に1点を返しますが、大相模は5回に1点、7回に3点、8回に2点を追加し、大きくリードします。9回に光はツーランを放ちますが、今一歩追いつけず試合終了へ。15本も安打を打つという快挙を作った大相模が勝ちました。

第5戦

▶パープリン工業×愛のおちんこ

第5戦は、パープリン工業と、大ひんしゅく者の愛のおちんこ学園の対決という、なんだかいやな試合です。まず、パープリンが2回に3点を先取します。愛のおちんこはその裏に1点を返しますが、7回、9回に1点ずつ追加点を取られてしまい、5対1とあえなくゲームセット。ああ、よかった。

11戦

▶優勝日本一学園×小金

いよいよ決勝戦です。1回にいきなり小金が0対1とリードします。しかし、優勝も2回表に単打を重ね、2対1と試合をひっくり返します。このあとは両校とも得点できず、優勝が逃げ切るかと思われましたが、9回に小金が貴重な1点を手に入れ、試合は延長へ。しかし、結局、延長11回に1点を手に入れた優勝日本一学園が、地区大会優勝を決めました。

関東地区東東京大会

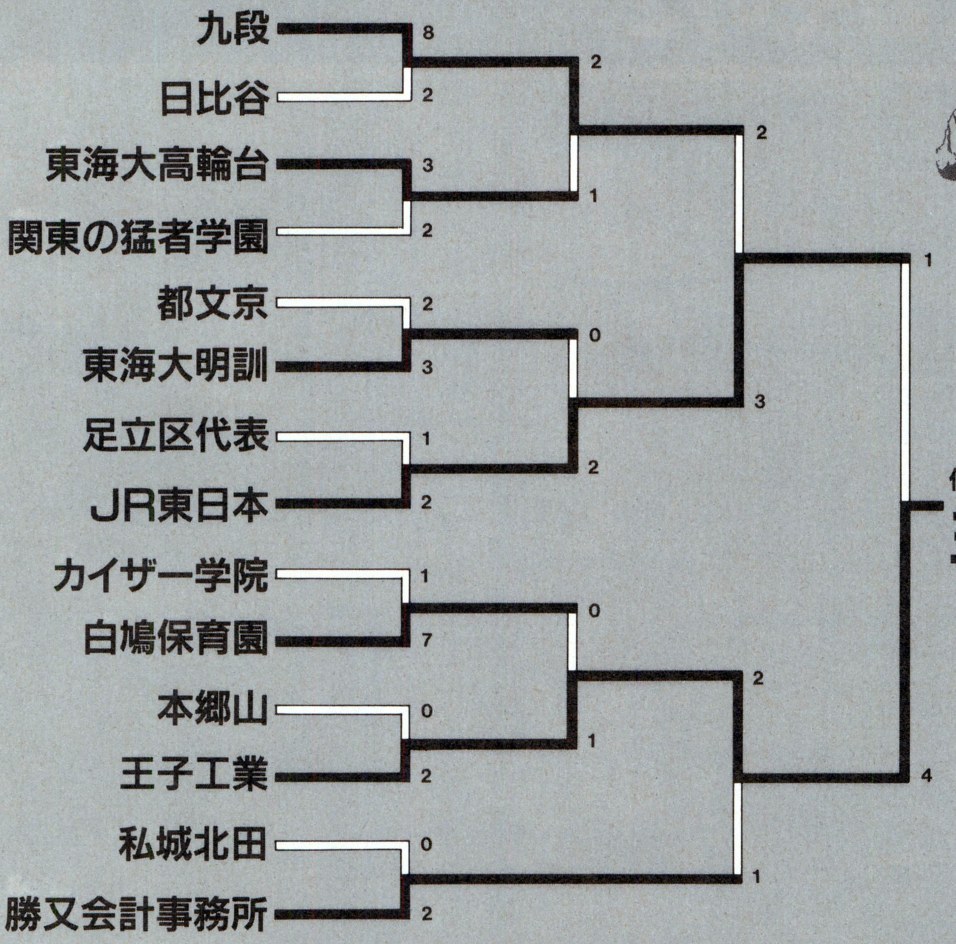

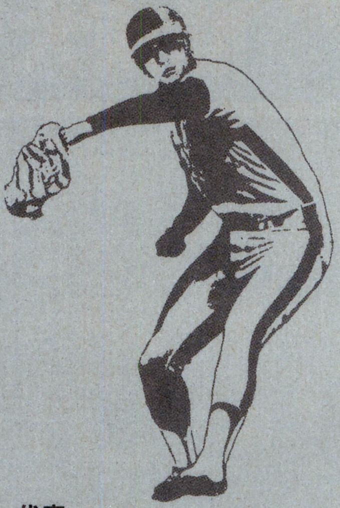

決勝戦　王子工業　×　JR東日本

										計	H	E
王子工業	0	0	0	0	1	0	0	0	3	4	6	1
JR東日本	0	0	0	1	0	0	0	0	0	1	6	2

第1戦

▶九段×日比谷

この試合には、編集部ベラ飯嶋の九段が出場しました。試合が始まると、ベラ飯嶋は画面を見ながら、そこだー、打てーなどと叫びまくります。その応援が効いたのか九段は、2回に1点を先取。4回に1点を奪われ、同点に持ち込まれたものの、5回に2点を取り返し、3対1とリードします。9回には九段がダメ押しの4点を奪い、結局この試合は、九段の勝利で終わりました。

第10戦

▶王子工業×白鳩保育園

この試合は王子工業と、編集部高橋ピョン太の白鳩保育園の対決です。試合が始まると、両校とも投手が好投し、スコアボードにはゼロが連なります。0対0のまま、試合は延長へ。結局、延長11回に1点を入れた王子が準決勝にコマを進めました。

第12戦

▶勝又会計事務所×王子工業

準決勝ということもあって、実力は両校ともなかなかのモノ。試合は、どちらも相手校の投手を打ち崩すことができず、投手戦となっていきました。6回まで、スコアボードにはゼロばかりが並びます。しかし、そこで貴重な点を先に手に入れたのは、勝又のほう。7回に4番の1発が飛び出し、1対0とリードします。一時は、このまま試合が終わってしまうかと思われましたが、9回裏の土壇場にきて、王子工業の7番バッターが、まさかのツーランを放ちます。結局、2対1で王子工業のサヨナラゲームとなりました。

第13戦

▶王子工業×JR東日本

激戦区東東京の決勝戦。地味ながらも着実な野球をする王子と、4番、5番の1発が怖いJRの対決。決勝戦ということもあって、なかなか相手を打ち崩すことができません。しかしそれも4回まで。4回裏にJRが1点を先取すると、負けじと王子も5回に1点を取り返します。これで試合は1対1の振り出しに。結局、9回の表に王子が一気に3点を奪い、地区大会優勝を決めました。

今回もまたクイズだ

さーて、クイズだクイズだ。まずは、1991年23号のクイズの、正解を発表するぞ。問題1、〝読者からの出場希望が一番多かった地区はどこでしょう?〟の答えは、関東地区の神奈川県だ。さすがに、全国で最も定員の多い地区だけのことはある。全部で23校の応募があったぞ。ちなみに第2位は、東東京、大阪の21校だ。次に、問題2の、〝一番倍率の高くなった地区はどこでしょう?〟の答えは、九州沖縄地区の沖縄県だ。定員の4校に対し、応募は13校。倍率は、実に3.25倍にもなったぞ。

今回、多数の解答が送られてきたが、この2問ともに正解していた人は、ひとりしかいなかった。アートディンク特製のバスタオルをあげよう。まあ、それだけだとちょっと寂しいので、問題1と問題2に正解した人の中から、それぞれふたりずつに図書券3000円をあげてしまおう。当選した人は、右にあるとおりだ。

さて、今回もクイズがある。下の2問がそれだ。前回より難しくなったと思うが、直感と霊感を駆使して、バシバシ解答してほしい。ようし、俺がそのクイズに答えてやる、という人は、官製はがきに郵便番号、住所、氏名、年齢、好きな格言、それからクイズの答えを2問とも書いて、右下のあて先の〝完璧アンサー〟係まで送ってきてくれ。締切は、2月6日当日消印有効ということで。

それじゃ、たくさんの応募を待っているぞ。またねー。

23号のクイズの当選者発表

★

●アートディンク特製バスタオル

兵庫県　滝口直樹

●図書券3000円分

北海道　井上貴文
埼玉県　小早川智行
三重県　宮前卓也
兵庫県　岡田保

問題1

地区予選が終わるまでの全試合を通して、安打はいったい何本出るでしょうか?

全チームが打った安打の数だから、100や200じゃすまない。今回の激闘甲子園が終了した時点でさえ、876本だ。全試合が終わるころには、なんだかやけくそな数値になっているような気もするな。

問題2

地区予選が終わるまでの全試合を通して、全チームの総得点数は何点になるでしょうか?

こっちのほうは、現時点までで336点だ。こんなの絶対ズバリあたるわけがないから、近い人から何人かに賞品をあげることにしよう。前回とは違って、巨大な数値になるから、よく考えてくれ。

そしておたよりコーナー

「あのー24号の激闘甲子園の2ページ目の右下、皆さんでお撮りになった写真がありますよね。記念写真みたいなアレです。で、その後列の真ん中あたりに、首だけの人が写っているような気がするんですが。目の錯覚でしょうか」

(東京都　宮下裕子)

目の錯覚です。

さて、全国の激闘甲子園読者諸君、こんにちは。今日もまた、おたよりコーナーの時間がやって来たと、まあ、こういうわけです。それでは、さっそく次のおたよりにいってみるとしよう。

「千葉県の優勝日本一学園は、99.9パーセントの確率で優勝だ。P.S.愛のおちんこ学園には負けません」

(千葉県　小林浩史)

優勝日本一学園は、見事千葉県代表になったぞ。立派である。ちなみに、愛のおちんこ学園は、見事に1回戦で敗退したぞ。みんな、胸をなでおろしていることだろう。いやー、よかったよかった。それにしても、千葉県には、パープリン工業とか、日本野鳥友の会とか、ずいぶん個性的な名前の高校が多かったな。これは偶然なんだろうか、それともやはり県民性によるものなんだろうか。うーむ。

このコーナーでは、読者からのご意見、ご感想、ご質問、おたより、ポエムなど、なんでもかんでも募集している。何か思うところがあったら、すぐさま送ってきてほしい。それから、イラストも募集しているぞ。さすがにこのコーナーにはイラストは来ないだろうなあと思っていたら、いきなり送られてきてしまったので、載せてしまうぞ。左のイラストは、島根県のスイート・メイプルの作品だ。どうもありがとね。

それじゃ、今回はこのへんで。また次回に会おう。

➡いきなりイラストが送られてきたので、思わず載っけてしまった。それにしても、なんだかすごいぞ。ゴーゴー。

●あて先●

〒107-24　東京都港区南青山6-11-1
スリーエフ南青山ビル
(株)アスキーログイン編集部
激闘甲子園それぞれの係まで

ゲーム情報パラダイス

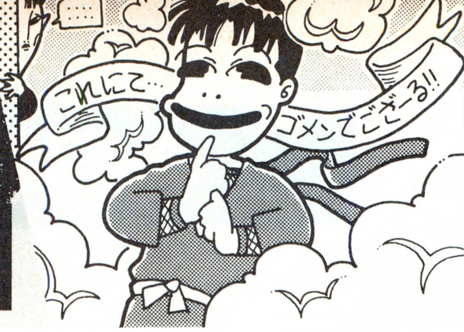

全国の忍者増田ファンのみなさん、ハンカチを用意してください！　彼は、今号でこの『情パラ』を卒業するんです!! ううっ、涙なくして読めないぜ……、なーんちゃって。

ゲーマーズ・オアシス

1991年の年末ソフトのラインアップはすごかったなぁ。ポイントレースに食い込むには、新作の情報が一番！　今が狙い時といった感じだ。一発逆転の可能性は、まだあるぞ。

ブランディッシュ
ゴールド無限入手技

このゲームでは、ゴールドを入手するには宝箱を見つけるかアイテムを売るしかないけど、この技があればもう安心です。やり方は簡単。まず、フレイムソードを装備し、物質硬質化液を使って剣の使用回数を99回まで上げます。そうしたら、それを店で売るのです。これで、安い剣を高く売ることができるというわけ。ちなみに、物質硬質化液はFORTRESSの3階や7階にある闇屋などで手に入ります。本当なら村正刀を使いたいところですが、これは使用回数が60回までしか上がらないため、売っても儲かりません。

★『ブランディッシュ』発売以来、このゲームのネタはつきませんね。

■PC-9801版
■北海道/西原大介

ブランディッシュ
剣を売ってお金持ち

前号で紹介されましたが、このゲームはスタートからずっと素手でプレーすることが可能です。そこで、手に入れた剣を片っぱしから売り払えば、かなりのお金持ちになれるのです。武闘家モードだと、ゲームクリアーに時間がかかりますが、メチャクチャ腕力がつくので、永久版の剣が手に入るころには十分強くなっているはず。それから魔法を使い始めても楽勝でしょう。

★前号で紹介したけど、武闘家モードにするには、［SHIFT］キーを押しながらゲームを立ち上げるだけでオーケーですよ～ん。

■PC-9801版
■愛媛県/越智隆裕

ヴェインドリーム
お得な情報その3

前々号からの、〝知らなくても先へ進めるけれども、知っておいたほうがよい〃という情報の続きです。

①ザイアン
ザイアンに入る前に、そのまま西に進んでみてください。洞窟が見つかります。その中にいる魔物を倒せば、紫水晶の指輪がふたつ、快適草を3つ入手できます。

②ダラムディウス
ダラムディウスに入ったら、ここの城に行く前に、見張りの塔へ行ってみましょう。すると、トール隊長からヒールポーションがもらえます。さらに、ショルティーが仲間になったら、いきなり塔へ向かうのではなくて、いったんマオトンネルに行ってみましょう。ここで武器屋に寄ると、ペンダントを見つけてきてくれと頼まれるので探してきましょうね。すると、お礼にクロームという剣をくれます。ところで、ここで装備を十分に整え、トリスのレベルを31くらいまで上げておきましょう。さらに、銀の塔へ行く前に、銀のバロンを買っておきましょう。

③マオトネル
マオトネルに入ったら、船に乗る前に街の西で門番をしている兵士と会話をしてみましょう。まず、北側の兵士と話をしてから、南側の兵士と話します。すると、北側の兵士がいなくなってしまうので、外へ出てみます。そして、外を調べてみると洞窟が見つかるので、中に入ってみましょう。そこには、銅のバロン、銀のバロン、ヒールポーション、薬草袋、快適草があります。また、雪の水晶というアイテムを必ず手に入れましょう。

★この情報は、次号に続くのだ。

■PC-9801版
■群馬県/EP-ROM

鋼鉄の騎士 シナリオ集
鉄十字章の攻略その4

いよいよ最後になったが、『リュティヒ作戦』の攻略法をお送りしよう。このシナリオは、上から行くのと下から行くのと、ふた通りの方法が考えられるけれども、下から回って行く方法を選ぶ。なぜなら、上は森と森との間が広いので、双方が森の中で撃ち合いすると命中率が落ちるし、距離が遠すぎて敵を破壊できない。また、パンター戦車の側面を狙われやすく、味方の進軍が鈍ってしまうからだ。

では、作戦の説明に入るが、まず、ブンツェルをパンターA戦車に乗せ、パンター戦車6両を画面下部の三日月の形をした森の左端に配置し、そこから見える敵を破壊する。このとき、D型戦車よりも防御力の優れたA型戦車を前方に配置したほうがいい。その後、残りの車両（ラング、マルダー2）とともに北西の方向に進む（このとき、APCはまだ待機させておくこと）。北西に進むと、北から4両のジャンボ戦車がやってくるので、左右に展開してこれを撃破する。ジャンボは攻撃力が弱いので、ラング戦車を使って400メートル以内の接近戦を試みてもおもしろいだろう。さて、ジャンボを全滅させたあと、北に配置してあったジャクソン戦車とシャーマン戦車が突破点に向かっていくので、前もってパンター戦車をマップ左上の森のそばに置いて待ち伏せする。このあとにAPCを突破点に移動させれば、4～6両は突破できるはず。この結果は大勝利で、VPが66であった。以上でおしまいだが、前作も含めて、中級の突破（ドイツ側）、占領戦のおおまかな攻略法をあげると、まず、進軍ルートがふたつ以上考えられるときは、兵力を分けずにひとつのルートに集中すること。APCのみで行動しないこと。以上のふたつになる。あとは、お互いの戦車の性能を知りつくせば、〝百戦危うからず〃といったところだろう。

★長い間、ごくろうさまでした。

■PC-9801版
■東京都/伊藤正樹

2点　4点　6点　8点　10点

ゲーマーズ・オアシスの得点は、すべて左のマークによって表わされている。ポイントTOP1のキミには、ステキな賞品が贈られるぞ！

ゲーム・ガイダンス

そうなんですよ。忍者増田は今回のガイダンスが最後。そんなわけで、みなさん、じっくり読んでやってください。次号からは、彼に代わって土屋タイツが登場します。どうぞ、よろしく。

ウィザードリィV

ムラマサカタナやオーディンソードなどのアイテムを探していますが、全然見つかりません。どうすれば手に入れられるでしょうか。

埼玉県　S.ミノルは泥棒！

拙者、忍者増田は、今号でゲーム情報パラダイスを卒業します。拙者がこのスタッフとなってから今日までに、実にたくさんの思い出がありました。時の経つのは早いもので、今じゃ拙者はここで一番の古株。ずっと居座っていたって、いつまでも進級できない落第生みたいだし、あとは新人ちゃんたちに任せるとしよう。みんなもがんばってね。では質問のほうにいくぞ。こういったスーパーアイテムは、やはり最下層の地下777階に眠っていることが多いようだ。だが本当は、隠れキャラのLALA MOO-MOOを探し出して何回も倒していれば、これらのアイテムは簡単に手に入る。ウィズVはスーパーアイテムのありがたみがなくなってるよなあ。きゃつを探し出すには777階をくまなく調べよう。

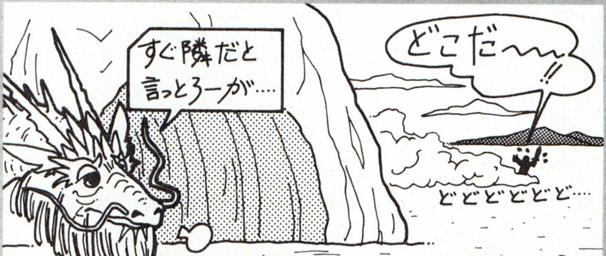

イルミナ！

龍の長老の言うとおりに、テュトの町の西にある洞窟に入ったのですが、水の精霊使いに会うことができません。どこにいるんでしょうか？

茨城県　倉持淳

主人公であるキミは、自分の手のひらに刻印された古代の悪魔の紋章を消してもらうため、水の精霊に会いに行くんだよね。確かに長老は、「北の方角にある洞窟に入れ」と言ったけど、テュトの洞窟ほど北に行かなくてもいいのだ。ここらへんがこのゲームのクライマックスだから、洞窟と聞いて強いモンスターがジャカスカ出てくるほうに入っちゃったんだろうけどね。では、精霊がいる洞窟って、いったいどこにあるんだろうか？　それはなんと、龍の長老たちがいる洞窟の右隣なのだ。"灯台もと暗し"ってヤツだな。洞窟の中はちょっとした迷路になっているけど、すぐに水の精霊は見つかるぞ。行く手に持つ屈強なモンスターたちを倒し、キミの助けを待っている彼女のもとへ急ぐのだ！

インディ・ジョーンズ/最後の聖戦

ベニスの図書館で、カタコンベの入り口が見つかりません。ヘンリーの日記が凝りすぎていて、どこを読めばいいのかわからないよ～。

埼玉県　大室朋信

ベニスの図書館といったら、まだ始めたばかりだよね。そんなところで2年も迷っているとは、本当にノドに魚の骨がひっかかったような状態だな。それではお答えしよう。まず大室くんの、日記を見るという発想はあっているぞ。日記といってもパッケージに入っているものではなく、ゲーム中の聖杯日記のことだ。そして、日記の中でもポイントになるのが、ステンドグラスの絵と、その下の文字。まず、カタコンベの入り口は、日記の絵と同じステンドグラスのある場所にあるので、そこまで移動しよう。次に、ステンドグラスの下にある石柱を見るのだ。すると、3つのローマ数字が書いてある。そう、そのローマ数字の中から、日記に書いてあった順番の床を掘れば、カタコンベの入り口が見つかるぞ。

レリクス

6つのIDOLは揃ったのですが、その先、何をしたらいいのかわかりません。女の子が捕まっている部屋が怪しいと思うのですが……。

埼玉県　ブラボー・ウイスキー

書くことが多いので、さっさと答えていこう。6つのIDOLが揃っているなら話は簡単なのだ。この、今まで必死になって集めたIDOL、具体的にどんな力が秘められているのか説明すると、実は扉を開けるカギだったのだ。ここまでいえば、もうわかったかな？　HELLのどこかに、閉ざされた扉があったよね。IDOLはこの扉を開けてくれるんだよ。ひととおりIDOLを装備してから扉に向かえば、扉を開けることができるぞ。部屋の中には、キミが今まで探し続けていた、真の身体が保存されている。二、三度攻撃してケースを壊し、乗り移ろう。最後に、捕まっている女の子についてだけど、助けるのにはあるカギが必要なんだ。そのカギは、逆立ちした蛇(？)が飲み込んでいるので、倒して手に入れよう。

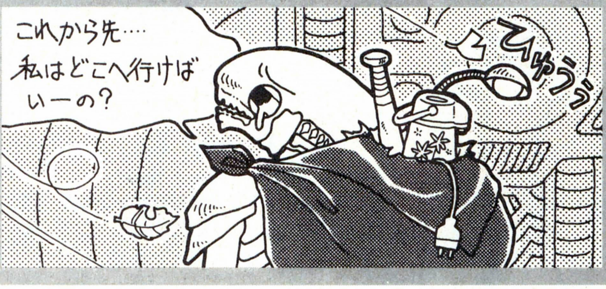

ウルティマV

ジェロームに住んでいるゴースに、ダスタードの力の言葉を思い出してもらうことができません。どうしたらいいのでしょうか？

京都府　大場未知子

ああ、あのくそジジイのことか。オレもこいつには苦労させられたんだ。このジイさんに話を聞くと、確かに力の言葉を知っているらしいとわかる。でも、記憶力がひどく衰えているうえにセリフがめちゃくちゃで、〝あるものを探している〟ことを話すんだよね。そのせいで、その〝あるもの〟とやらを見つけてあげたら思い出してくれるんじゃないかと思っちゃう。でも、実はその探し物は、力の言葉と全然関係ないのだ。そんなものは、どこを探しても見つからないぞ。では、どうしたらいいかというと、彼のしゃべった〝しっている〟というセリフについて尋ねてみるのだ。すると、少しずつ記憶をよみがえらせてくれる。そうなったら、次に〝ダスタード〟とタイプしよう。やっと力の言葉を教えてくれるのだ。

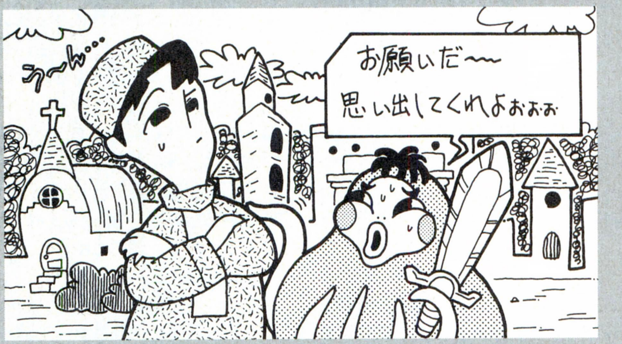

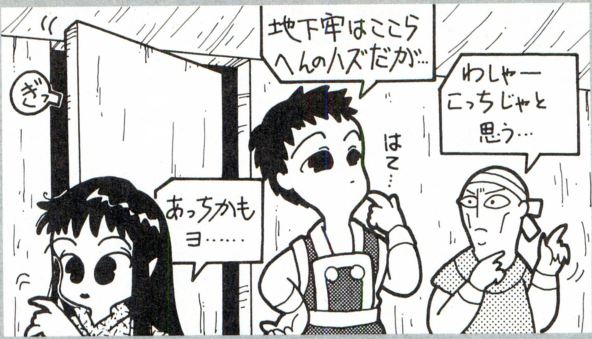

ダイナソア

地下墓地はひととおり回りましたが、城の奥に進めず、いまだに仲間はオルリックとエリスだけです。これからどうすればいいのでしょう？

茨城県　井田武則

キミのはがきには、地下墓地はすべて回ったと書いてあるけど、実は地下墓地から地下牢に行けるんだよ。では、どこから地下牢に行けるのかお答えしよう。まず、ダイナソアに付いてくるマップを用意しよう。そうしたら、マップにある地下墓地を穴のあくほど見る。ほーら、隠し扉が見えてきたでしょ。えっ、見えないの？　そうか、キミには超能力がないんだな。仕方がない。凡人のキミにもよくわかるように、隠し扉のある場所をわかりやすくお教えしよう。ズバリ、地下墓地の一番北側にある壁だ。わかりやすいでしょ。隠し扉を通り抜けると待望の地下牢だ。そこでは、ヒースやワッツといった仲間が待っているぞ。これから先にも隠し扉がいくつかあるので、注意して進むように。

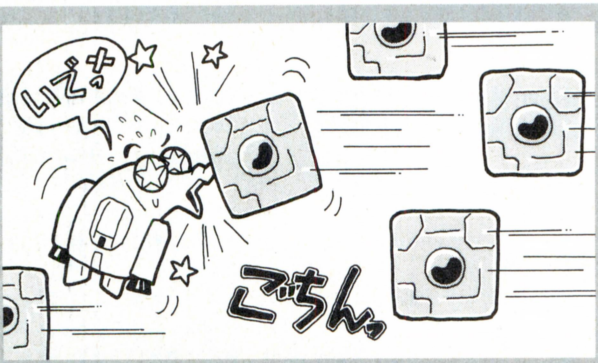

ライザンバー

ステージ６のブロックの面ですが、途中で死んでばかりで、なかなかボスまでたどた着けません。何かよい攻略法はありませんか？

神奈川県　松尾貴志

確かに、絶え間なくブロックが出現するステージ６は、メチャクチャ難しい。おそらく、幾度となくトライしたんだろうねぇ。では、このステージで気をつけてほしいことを、いくつか教えるぞ。まず、ステージの途中で出現する、バックアップ(パワーアップ)ユニットは必ず取っておこう。これを装備すれば、敵を追尾するホーミングという特殊攻撃が使えるので、敵を倒しやすくなるのだ。次に、湧いて出るようなブロックは、完全に出現していなければ、当たり判定がないことを覚えておいてほしい。最後に、できるだけ進行方向の前のほうでプレーしよう。また、1990年のログイン６号には、ガードデバイスまでの順路の一例が載っているので、どうしてもダメなら参考にしてみるといいぞ。

ウルティマⅣ

８つの石のうち、〝黒い石〟だけが見つかりません。ほかの７つはとっくに集めたのに……。レトロゲーム担当の犬之散歩さん、助けて！

埼玉県　ヒゲ禁止

名指しで助けて！と言われては助けないわけにはいかないね。ここのスタッフ一親切なボクが、キミの悩みにお答えしよう。謙譲を司どる黒い石に関するヒントは、マジンシアやブリティンの町の人々が教えてくれる。これらの人々の話を総合すると、最終的にはコーブの町にいる魔術師、マーリンが石のありかを知っているということがわかるはずだ。そこでマーリンに会うと、「２つの月の暗くなりし時、ムーンゲートに立ちて石を探せ」という、意味シンなヒントをくれるのだ。つまりふたつの月が暗いときに現われるムーンゲート、すなわちミノックの町の近くのムーンゲートが出現する場所に、黒い石があるのだ。さあこれで、すべての石が揃ったね。あとは祭壇めざしてレッツゴーだ！

イラストの楽園

■神奈川県 烏龍

⬆アブナイ顔だなあ。こんなヤツに手術してほしくない。（ハイサイ比嘉）

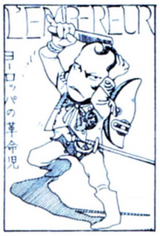

■佐賀県 NAO

⬆人間的魅力に溢れていたはずのナポレオンが、こんな姿に。（犬之散歩）

■長崎県 佳秀

⬆なかなか構図が決まってるな。線の感じもかっこいいぞ。（サワノフ）

■大阪府 ポチョムキン

⬅コマ割りしているイラストって、オレは結構好きだな。とくに3コマ目がおもしろくってイイぜ。（書店村山）

■埼玉県 あべりお

⬅拙者がここのコメントを書くのも今回が最後かな。これはBCFの猫忍者だね。かっちょいい。実はW-Zでござるよ係に届いたイラストなのだ。（忍者増田）

■北海道 吉村日和子

⬆"女"を武器にした殺し屋さんの図。男は弱いのよー、こーゆーのに。（デイビー日高）

■東京都 トシちゃん23才！

⬅おお、大迫力だ。モンスターの左手の人さし指が、芸が細かくていいぞ。（サワノフ）

■島根県 八龍剣

⬅今号の発売日を意識して、お正月らしいイラストを書いてきてくれた。（へんな仲丸）

■岐阜県 ぱろらん

⬅スッキリとした印象に、好感が持てるぞ。（書店村山）

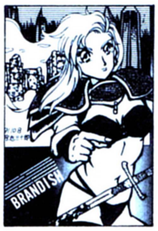

■広島県 宗近三十郎

⬅何度も落とし穴に落ちる、マヌケ女だな。（ゆうちゃん）

ポイントTOP5 スペシャル

STAFF ROOMをお休みして、ポイントTOP5スペシャルをお送りしましょう。キミの順位はどこかな？

情報TOP40

得点	氏　名	順位	得点	氏　名	順位
18	夢狩人	1	4	W.クロウ	17
14	阿す鳥亜す	2	4	豊田崇之	17
10	クリームヒルト士爵	3	4	石丸潤	17
10	伊藤正樹	3	4	桃源郷	17
8	悪魔	5	4	梅田直樹	17
8	池上秀一	5	4	A3は最高	17
8	浪人一年生	5	4	西川康司	17
8	勝見正克	5	4	阿部浩二	17
6	伊藤"藤原冬夜"公雄	9	4	ゴート3	17
6	EP-ROM	9	4	関羽雲長	17
6	諏訪淳典	9	4	スライムハーフ	17
6	西原大介	9	4	坂田康一	17
6	Y'S	9	4	菊田聡	17
6	長谷川寿一	9	4	高村仁和	17
6	照井義明	9	4	TAK	17
6	野沢和倫	9	4	辻ノ孝志	17
4	バカボン	17	4	呉ソフトLTD	17
4	磯辺与典	17	4	矢田雄一	17
4	小太郎	17	2	リゴリゴリゴリズ	39
4	上田崇資	17	2	鷲尾元広 ほか46名	39

イラストTOP40

得点	氏　名	順位	得点	氏　名	順位
10	吉村日和子	1	2	三輪尚	16
7	ポチョムキン	2	2	吉田辺理愚	16
6	ぱろらん	3	2	芹沢菜穂子	16
6	野望のベジー太	3	2	八龍剣	16
6	いのん	3	2	奥乃犬野	16
6	呪言使い	3	2	やまざきけんいち	16
5	サイバーパンクス	7	2	三好信生	16
5	八条まさとき	7	2	佳秀	16
5	朝倉善昭	7	2	みのむし	16
4	まさし	10	2	杉岡江戸蔵	16
3	矢追jim	11	2	人形	16
3	池野かめ	11	2	まえ	16
3	白羽翔	11	2	基行	16
3	ひみこ	11	2	トシちゃん23才!!	16
3	宗近三十郎	11	2	あんまん太郎	16
2	日向多紀	16	2	竜堂由美	16
2	いわみゆうこ	16	2	はりねずみ	16
2	沼田晴子	16	1	異国の人	38
2	あんまん太郎	16	1	氷羅胤	38
2	大橋ゆりか	16	1	ハナ ほか58名	38

パラダイス諸法度

- はがき（封筒）の表側に、ゲーム名と機種名を必ず書いてね。
- 住所、氏名、ペンネームも、はがき（封筒）の表側に書いてね。
- 文字情報以外のすべての投稿作品は、黒インク（ボールペン可）を使用すること。カラー作品は掲載できませんよ。

〒107-24 東京都港区南青山6-11-1 スリーエフ南青山ビル
㈱アスキー ログイン編集部
ゲーム情報パラダイス〇〇係

CONTENTS

LOGiN 1992 No.3

This Issue's Special Feature

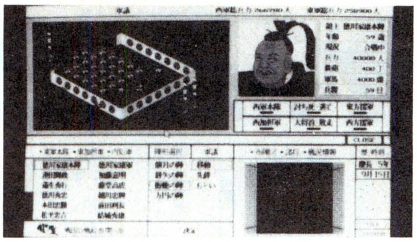

235 Battle of SEKIGAHARA----- The latest game from Art Dink features the biggest battle in fudal Japan. This article tells you what happened in Japan in the year of 1600.

Features

250 Designing a Strategic Game --- We try to design an original strategic game with readers' ideas sent to us.

252 Mediamaker --- All about Mediamaker-a multi media tool for Macintosh by Macromind.

256 Visiting Software Houses--- Every year we visit all the software houses located all over Japan in funny costumes. This year we visited them in SUMO costume!

Regulars

012 Newsoft / Super Newsoft----- Introducing the latest games.

146 Hints & Clues----- How to play newly released games.

194 Software Review----- Critics on an assortment of games.

028 The News File!----- News related to hi-technology.

260 X68000 News / Tokyo Towns Show----- Bringing to you all the news about two popular Japanese PCs–X68000 and FM TOWNS.

268 Overseas Connection----- All about foreign games and machines.

Black & white pages are dedicated to give readers broder knowledge about various types things including games, music, books etc. We also introduce readers' letters in this section.

If you have futher inqiries, contact Masa or Ogus on 81-3-3796-1930(FAX).

WEEKLY
ファミコン通信
好評発売中 1月31日号
定価290円
特集
ロマンシング サ・ガ
緊急徹底大攻略!!
話題の新作ロールプレイングを
どこよりも詳しくご紹介するぞ

MSX magazine 2月号
好評発売中
特別定価550円
特集
Dante2
これでキミもゲームデザイナー。
最強のアクションRPGコンス
トラクションツールの登場だ!!

EYE·COM
好評発売中 3号
特別定価480円
特集
アイコンおすすめ
ソフトウェア100!
付録はソフト100ハンドブック
ソフトはこのなかから買え!

特集

関ヶ原

激突!! 家康対三成

所蔵 大坂城天守閣 撮影 日弁貞夫

アートディンクによる期待の超大作『関ヶ原』。ゲームは大名を調略し、いかに味方を増やすかで勝敗が決まるといっても過言ではない。もちろん史実に忠実なゲームだから、実際の歴史を知っていたほうがゲーム展開も有利になるし、プレーもより楽しくなるってもの。そこでログインでは、戦国クン以外にもしっかり関ヶ原の合戦をわかってもらうために、この特集を組んだぞ。しかも、楽しみながら歴史の勉強もできるお得な特集なのだ。

嗚呼、まさに合戦図屏風のごとく

数ある戦国シミュレーションゲーム（パソコンゲームに限らず）の中でも、関ヶ原の合戦をテーマにしたシミュレーションゲームとなると、その数は極端に少なくなる。

関ヶ原の合戦と言えば、もう誰もが知っている、日本中を二分した、あの史上最大の決戦。いわゆる天下分け目の戦いだ。これだけ有名な史実だというのに、アートディンクの『関ヶ原』が発売されるまで、関ヶ原の合戦をテーマにした、本格派シミュレーションゲームは生まれてこなかったのだ。

誰もがテーマにしなかった関ヶ原の合戦を、あえてアートディンクが選んだと聞けば、一連のアートディンク作品ファンなら、思わずニンマリしてしまうんではないだろうか……、なんだか匂うゾ。

慶長５年（1600）９月15日、徳川家康率いる東軍７万4000人と、石田三成率いる西軍８万4000人は、美濃国関ヶ原で、一大決戦を迎えた。この戦いこそ、誰もが知っている関ヶ原の合戦なのだ。

そもそも、合戦を迎えることの発端は、慶長３年（1598）８月18日、豊臣秀吉がこの世を去ったことにある。後継者の秀頼は、この時、わずか６歳。諸大名の勢力均衡が、かろうじて保たれていた豊臣政権

の中、時機到来と言わんばかりに、虎視眈眈と覇権をうかがう家臣、徳川家康がいたのだ。

徳川家康は、豊臣家の家臣とはいえ、255万余石を領し、財力、武力ともに最強最大の実力者だった。

秀吉は死ぬ直前、家康の天下取りの野望を危惧し、幼君秀頼と豊臣家安泰のために、五大老五奉行という制度を作り、実力ある家臣どうしを牽制させながら、政治を行なわせ、幼君秀頼を助けるとともに、家康を封じ込めていた。

しかし、それも家臣団の最長老前田利家が死んでからは、家康の勢力は、益々強まるばかり。唯一それに対抗できる反家康勢力が、豊臣政権文官派の石田三成なのだ。

そしてゲームは、この二大勢力がぶつかりあうところから始まる。まさに、戦国合戦絵巻のように仕立てられたアートディンクのゲーム『関ヶ原』。気分はもう関ヶ原。関ヶ原に向かって出陣でござる。

➡まるで合戦図屏風の絵のように動く、アートディンク『関ヶ原』。数百の武将が一斉に動くのに感動。
⬇関ヶ原町歴史民俗資料館所蔵の、関ヶ原合戦図屏風。関ヶ原の合戦の、時間的経過が描かれている。

関ヶ原の主役は

天下を二分した関ヶ原の合戦で、東西両軍の実質的な大将は、徳川家康と石田三成のふたりだった。でも、ふたりの実力には大きな違いがあったんだなぁ、これが。まず地位の違い。徳川家康は、豊臣政権の五大老の筆頭だった。五大老は豊臣政権の国会みたいなもんで、そこで筆頭の家康は、秀吉に次ぐナンバー２の地位にいたわけだ。それに対して三成は、五奉行のひとり。五奉行は行政機関的なもの。まあ役人さんってところかな。五奉行は秀吉の直属であったとはいえ、五大老との権力の差は歴然としていたのだ。

官職も、家康が内大臣で〝内府〟と呼ばれていたのに対し、三成は治部少輔だ。といってもピンとこないと思うけど、まあ社長と課長

西 石田三成

西軍の総大将は、実は三成ではなく毛利輝元だった。毛利輝元は五大老のひとりでもあったから、総大将としても十分な人望と名声があった。三成自体は、そこまでの地位も実力もなかったのだ。三成は、秀吉が近江(今の滋賀県)の長浜城主だったころ、秀吉に士官した。賤ヶ岳の戦いでは戦功もあったが、主に文官として活躍し、朝鮮出兵のときも後方業務に専念した。文官として出世したため、実際に前線で戦った加藤清正や福島正則らとはうまくいかず、ついには関ヶ原の合戦でも東西に分かれて戦うハメになる。三成の豊臣家に対する忠誠心は強かったが、融通がきかない一面が自滅を招いたといわれる。

このふたりだ!!

ぐらい違うと思っていいな。社長対課長じゃあ、最初から勝負は見えてるな。位負けってやつだ。

さらに人望の有無もものをいった。家康といえば、当時伝説と化していた武田信玄とも戦ったこともあれば、秀吉とも互角以上の戦いをした強者だ。対して三成のほうは、秀吉に取り立てられるまでは無名だった上、ほとんど文官としての能力で出世した武将だから、名声にも大きな差があった。

さらに決定的なのが、領地の差だ。家康が約255万石に対して、三成はわずかに20万石プラスアルファ。家康は子飼いの武将がいっぱいいるのに、三成は自分より大きな大名家に頼みこまなければ動いてくれない。これじゃあちょっと勝ち目はうすいな。

東 徳川家康

関ヶ原の合戦に勝ち、征夷大将軍として江戸幕府を開き、ついには2度にわたる大坂城攻めで豊臣家を滅ぼすことになる徳川家康。その家康も、幼いころは今川家の人質だった。その後織田信長の同盟者となり、各地で実戦を経験する。家康には数々の武勲があるが、その中でも天下人たる秀吉との小牧・長久手の戦いや、浅井・朝倉軍との姉川の合戦などはその代表的なものといえるだろう。そして関ヶ原。人生経験においても実戦経験においても大きく三成を上回っていた家康が勝利を収めたのは、当然といえるかもしれない。天下分け目の合戦の勝敗は、実際に戦闘に突入する前に、すでに決していたのだ。

所蔵/大坂城天守閣 撮影/日奔貞夫

東西勢力図　日本を二分しての大合戦だ

関ヶ原の合戦は、まさに日本中をふたつに分けての大合戦だったんだ。この下にある日本地図は、西軍と東軍に加担した武将の領地を色分けしたもの。これでわかるように、表面的には西軍も東軍もほぼ同じ勢力を持っていたんだ。

西軍に加担した武将の筆頭は、毛利輝元。西軍の総大将である彼は、家康と同じ5大老のひとり。中国地方の覇者として約120万石の大きな領地を有し、前田利家が死んだあとでは、唯一家康に対抗しうる人物だった。西軍の首領としてかつぎ出されたのも当然といえるな。しかし、毛利家の内部では意志の統一ができていなくて、強力な助っ人とは言えなかったのだ。結局毛利の本隊は、関ヶ原の合戦中、大阪城に留まったままで終わってしまった。毛利本隊の3万人が戦場に入れば、あるいは関ヶ原にいた毛利秀元や吉川広家の部隊が戦闘に参加していれば、勝敗はどうなったかわからない。

関ヶ原に実際に到着した西軍のうち、最も大きな部隊が宇喜多秀家の部隊で、1万7000人を率いていたんだって。秀家は豊臣家に対する忠誠心もあつく、5大老のひとりでもあった。ゲームでも西軍の中心部隊になるハズだ。領地は備前、美作など約57万石。

結局領国付近で戦うのみに留まった上杉景勝も、西軍に加担した大勢力のひとつだ。約120万石の領土を有していたが、領地が関ヶ原から遠く、しかも東軍方に味方した諸将に囲まれるかたちで、身動きが取れなかった。

そして問題の小早川秀秋隊。1万5000の大部隊でありながら、東軍に内通していた。この部隊が裏切りさえしなければ、たとえ積極的に攻撃に参加しなくても、戦局は西軍有利に進んだかもしれない。ゲーム中、最も注目すべき人物だ。

また、西軍の事実上の大将である石田三成は、せいぜい20万石ちょっとの領地を持つのみで、その兵数も6000という少ないものだった。

一方、東軍の最大部隊は徳川家康の直属部隊だ。250万石という大領を持つ家康は、関ヶ原に3万人の部隊を持っていたというから驚き!!　こいつは直属部隊だから、もちろん家康に対する忠誠心は高い。しかも西軍最大部隊の宇喜多

主な西軍武将の石高

石田三成	20万石
毛利輝元	120万石
上杉景勝	120万石
宇喜多秀家	57万石
小早川秀秋	33万石

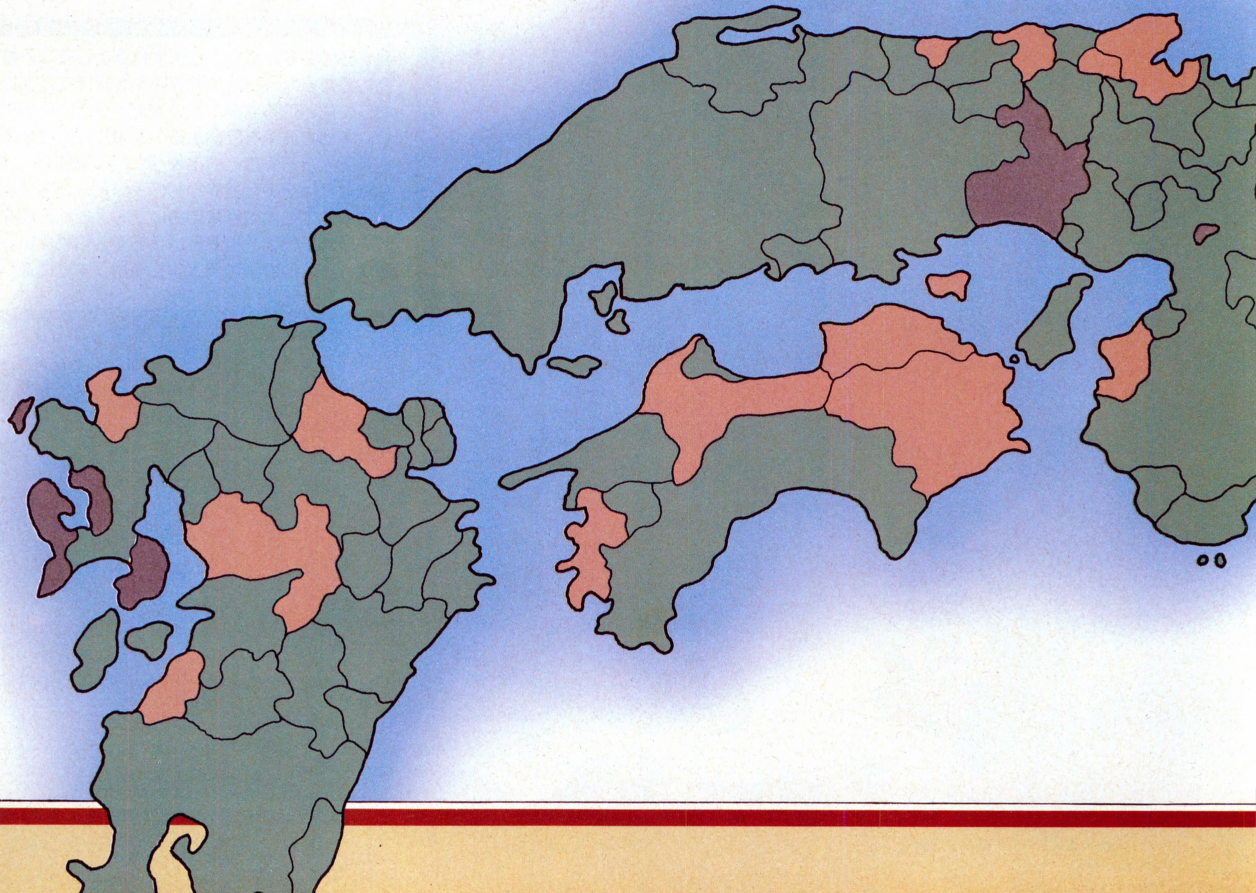

隊の２倍近い人数なのだ。これは大きいよね。

これに続くのは、清洲24万石を領地とした福島正則の部隊6000人。以下豊前18万石の黒田長政の5400人、細川忠興の5000人と続く。西軍との大きな違いは、総大将である家康が最大の領土、最大の兵力を持っていることだ。西軍の事実上の総大将石田三成が各大名の懐柔に苦労したのに比べ、家康は自軍の兵力をもって、各大名に無言の威圧をかけることができたんだ。

さらに直接関ヶ原の合戦には参加しなかったものの、九州で東軍として睨みをきかせていた加藤清正（肥後半国25万石）や、東北で上杉景勝を牽制した伊達政宗（出羽51万石）、最上義光（24万石）などの働きも忘れてはいけない。まさに全国規模の合戦だったのだ。

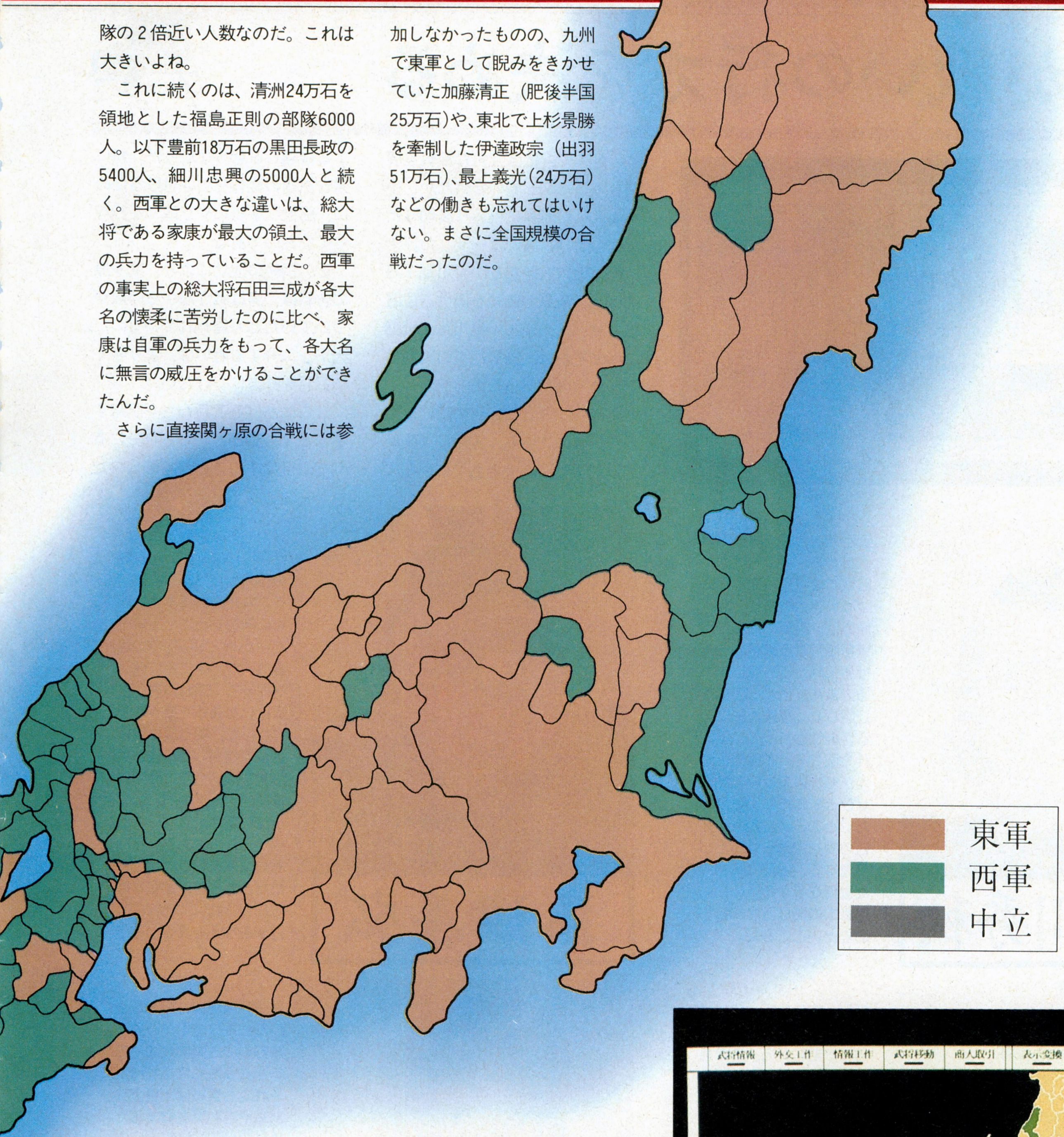

主な東軍武将の石高

徳川家康	250万石
伊達政宗	51万石
前田利長	81万石
福島正則	24万石
加藤清正	25万石

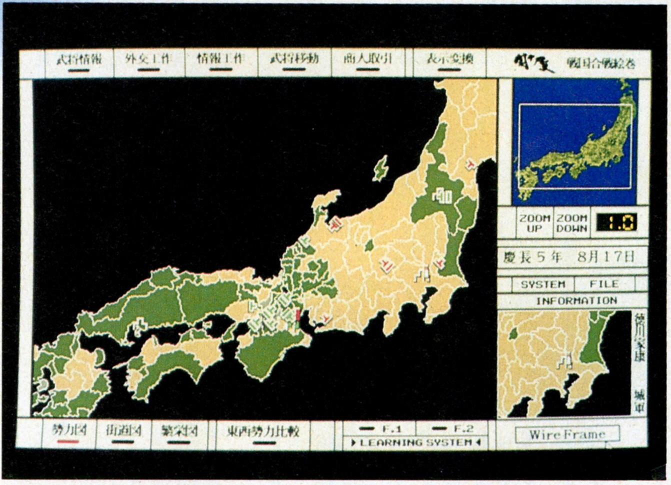

⬆ゲーム中でも、全国の東西両軍の領地を色分けしてひと目で見ることができるぞ。

調略が戦いの行方を決める

➡第1部権謀術数編。とにかく多くの武将たちを、味方につけたい。関ヶ原の合戦に勝利するには、この第1部での準備を怠ってはならないのだ。特に内応軍と呼ばれる武将たちは、恩賞によっては、敵方につかないとも限らない。十分調略を研究しよう。

それまで、ほぼ互角に激戦を展開していた関ヶ原の合戦だが、小早川秀秋が東軍に寝返り裏切ったことにより、戦況は一変した。

松尾山に布陣する小早川軍1万5000は、東軍の側面を衝ける位置におり、そのまま小早川軍が戦闘に参加すれば、当然西軍の勝利は動かぬものであっただろう。

しかし、ここに家康の調略が活きていたのである。家康は、決戦の以前より、諸大名あてに手紙による根回しを怠らなかった。特に、秀吉恩顧の武将を引き付けるために、膨大な手紙のやり取りを行なっていたのである。

その調略の成功により、関ヶ原の合戦は、実は戦う前から勝敗がついていたとも言われているのだ。天下を二分する戦いは、より多くの武将を味方につけたい。

ここにあげる武将たちを調略することで、東西どちらも自分に有利な戦況にすることが可能なのだ。

小早川秀秋

豊臣秀吉の妻、お祢の甥にあたる。兵力的には、西軍では宇喜多秀家軍につぐ大兵力を誇る。関ヶ原では、東軍の福島正則、京極高知軍らの側面を衝ける松尾山に布陣している。また、これらの軍を迂回して、家康本陣に迫る可能性も持っている。兵力面でも、布陣の位置からも、東軍としては、ぜひとも味方に引き入れたいところ。しかも、秀吉の甥を寝返らせるという意味で、西軍に精神的な動揺を与えるためにも、秀秋の調略は万全にしておきたいところだ。

島津義弘

兵力的には脅威ではないが、島津は戦国時代有数の強兵として知られている。九州の島津本家は西軍に味方することを嫌っていたが、家臣団内の過激分子が、手に手に武器を取って、開戦直前、大坂にいた義弘を慕って駆けつけた。関ヶ原に西軍として参加した島津軍兵士たちは、合戦に非常に積極的で、兵力的に弱小とはいえ、士気は異常に高かったのである。三成も島津軍を頼りにしていただけあって、義弘を味方につければ、西軍に大打撃を与えられるだろう。

吉川広家

毛利一族の重臣。三成に、西軍総大将にまつりあげられた毛利輝元、その毛利本隊1万5000を寝返らせることは難しい。しかし、広家は毛利軍の事実上の参謀で、毛利家が三成方につくのを反対した家臣団のひとりだ。東軍は、広家を味方につけることで、少なくとも毛利本隊の動きを封じ込めることが可能。なぜならば、毛利秀元軍が布陣する南宮山は、道幅もせまく、広家軍の後方に位置している秀元は、広家が動かないことには山を下りることすらできないのだ。

長宗我部盛親

長宗我部軍は、毛利軍よりもさらに戦場から遠く、戦闘中に合戦に参加できるかどうかも怪しかった。それでも東軍は、長宗我部軍や毛利軍を抑えるために、池田、浅野、山内、有馬軍ら、総勢1万4000の軍を割かなければならなかった。毛利軍を釘付けにし、長宗我部を調略すれば、これら1万4000の兵は、戦力として合戦に投入できるのだ。史実では、合戦開始後数時間は西軍有利だったが、東軍に、もし最初からこの1万4000の軍が参加できれば楽に戦えただろう。

真田昌幸

真田軍は合戦当時、領国である信州上田を離れていない。昌幸は、戦国の巨獣と呼ばれた武田信玄に、「我が耳目の如き男」と賞されたほど、信玄の軍略を見事に踏襲した武将である。家康もまた、昌幸の存在を暗に恐れていた。実際、家康の三男秀忠別動隊４万は、わずかな真田軍によって上田城に足止めをくわされ、合戦に間に合わなかったのである。東軍としては、昌幸を味方に引き入れられれば、秀忠の別動隊も活きるのだが、家康嫌いの昌幸調略は困難極まる。

伊達政宗

政宗は、実際には合戦に参加せず、領国米沢を動かなかった。なぜなら、伊達家と領国を接する上杉家は、城の増築や、鉄砲、浪人を蓄え、家康との決戦も辞さずといった姿勢を取っていたため、その動きを抑えなければならなかったのである。しかしもし、西軍が恩賞を存分に与え、家康と政宗との対立を煽れば、政宗は上杉と手を組み、家康の本拠地である江戸に攻め込んだかもしれない。そうなれば、家康は関ヶ原どころではなく、東軍は崩壊したかもしれない。

福島正則

正則は、豊臣秀吉の血縁だったことから、秀吉に非常にかわいがられ、正則もまた、秀吉の死に際しては、我を失うほど狼狽し嘆いたという。しかし、秀吉の妻のお祢が、東軍に味方することを強く希望したため、また、正則ら武断派と呼ばれる武将たちは、三成ら文治派とは仲が悪く、その私怨からも、正則は東軍についた。しかし、秀吉に受けた恩のことは忘れられず、生涯悔やんだという。西軍は、恩情路線で強く押せば、正則を味方にできたかもしれない。

加藤清正

清正も、福島正則と同じく、秀吉恩顧の武将である。しかし、正則と同じ理由から、家康に味方することになった。直情型の正則に比べ、清正は思慮深く清廉な人柄で、合戦当時、家康に乗せられることもなく、静かに情勢の傍観に徹していた。清正は、それだけ慎重に豊臣家の将来を案じていたといえる。また、一説には、清正を戦場に出すと、土壇場で西軍に寝返る可能性があうたため、家康が領国を動くことを許さなかったともいう。西軍調略の可能性はある。

上杉景勝

上杉は、実際の戦闘には参加していないが、領国において、城を増築したり、軍備を整えたりと、家康との決戦を覚悟していた。上杉家の家風として、他家に屈辱的に仕えることはできず、居丈高に臣従を要求する家康とは、相反していたのだ。また、上杉軍の家老、直江兼続は、石田三成の親友でもあった。西軍は、このつてで上杉軍を動かすことができれば、家康の本拠地江戸を攻めることができる。家康の兵力を上回る上杉家の兵力は、どちらにも魅力である。

田中吉政

田中吉政軍は、決して大兵力ではない。しかし、合戦当時の布陣では、東軍前線中央に陣取り、西軍主力宇喜多軍を相手に戦った。しかし、吉政は石田三成とは親友で、史実で西軍が敗北し、三成が生駒山中に隠れているのを発見したときも、友情から鄭重に扱い、また、三成に逃亡を勧めたともいわれている。西軍は、田中軍に寝返りを約束させられれば、史実の小早川軍のように、開戦後の寝返りで、宇喜多、小西軍を導き、一気に家康本陣に肉薄できたであろう。

再現！関ヶ原の合戦

⬆第２部関ヶ原の合戦編。いよいよ、天下分け目の一大決戦の火蓋が切られる。勝どきをあげるのは、西か、東か!?　天を響かし、地を動かす壮絶な戦いが繰り広げられる。

1600年９月15日、その日は霧が深く立ち込めた朝であった。深夜に布陣をすませていた両軍の兵士たちは、じっと目をこらして霧のなかに敵の姿を見つけようとしていたが、霧はあまりにも深く、味方の兵士すら見えないような状況であった。関ヶ原に集結した20万人近くの大軍が、霧という自然現象によって、動きを封じられたのである。

そのうち、手探りで前進を続けていた東軍の福島正則隊が、西軍の宇喜多秀家隊と接触した。そのとき、午前５時。いままで静かだった両軍の動きが、途端に激しくなっていく。霧も徐々に晴れていき、両軍の陣容も明らかになっていったのだ。

この段階での布陣では、圧倒的に西軍が有利であった。下の両軍の配置図を見てもらうとわかるように、東軍は完全に西軍に包囲されていたのだ。有名な話だが、明治時代にドイツの軍人が関ヶ原の合戦図を見て、西軍の勝ちだ、と断言したというが、セオリーからいえば、確かに西軍に圧倒的に有利な布陣だったのである。

午前８時、霧が晴れるのと同時に、井伊直政隊と松平忠吉隊がスルスルと宇喜多秀家隊に向かって

前進を始めた。東軍の先鋒は福島正則と、すでに軍儀で決まっていたので、これは完全な抜け駆けであった。「おのれ、井伊!!」、福島正則は井伊直政に抗議をしようとしたが、そのとき、井伊隊の鉄砲が宇喜多隊に向かって発砲された。日本史上最大の野戦の開戦である。

井伊隊に先を越された福島隊は、メンツを賭けて宇喜多隊に突撃していく。その勢いに刺激された各隊も、それぞれの担当地点で戦いを始め、たちまちのうちに大乱戦。それまで濃霧に包まれていたため、敵方の陣形や兵力も明確に判断できず、細かな戦闘作戦は決められていなかったのだ。

関ヶ原の合戦序盤戦のポイントは、石田三成隊と黒田長政、細川忠興、加藤嘉明の各隊との激突であった。石田隊の前線指揮官である島左近は、兵数に勝る3隊の攻撃を名采配で撃退し、とくに黒田隊に大打撃をあたえたのである。島左近といえば、石田三成が自分の俸禄の半分を与えても迎え入れたほどの名将。その実力が、遺憾なく発揮されたのである。しかし、事実上の総司令官である石田三成を狙う東軍は、次々と攻め寄せてくる。そして、午前9時ごろ、島左近は側面からの銃撃を全身に受け、戦線から離脱していったのだ。

島左近が倒れたことにより、石田隊は動揺し兵士は浮き足だったが、三成が前線に出撃することによって、ギリギリのところで体勢を建て直した。一方、他の部隊も激戦を繰り広げていたが、全体的には西軍有利で進んでいた。この状況を見て、慌てたのが徳川家康。数字上の兵力こそ西軍が有利であったが、実際に戦っている兵力は東軍の半分余り。西軍の大半が戦況を傍観する状態で、東軍が微妙に押されているのである。苛立った家康は本陣を前進させて、全軍に気合をいれることにした。このまま徐々に押されては、傍観の武将が戦線に出てこないとも限らないからだ。

午前11時ごろ、善戦を続けた石田隊が、ついに後退を始めた。石田三成は形勢建て直しのため、島津義弘隊、小早川秀秋隊に参戦要請をするが、両隊とも動かない。島津隊は合戦をする気がなく、小早川隊は石田と徳川とを天秤にかけていたからである。

石田隊が崩れたとはいえ、西軍全体の善戦は、正午近くになっても続いていた。戦況がはっきりしないため、家康の苛立ちは頂点に達していたのだ。そして家康の怒りは、内応を約束しながらも去就をはっきりとしない、小早川秀秋に向けられることになる。「秀秋の陣に誘いの鉄砲を射て」、家康は怒りとともに秀秋の陣に銃撃を加えたのだ。この銃撃と黒田長政の説得によって、ついに小早川隊が西軍に襲いかかった。

これで、勝敗は決まった。半分の実戦力で互角以上に戦った西軍も、新たに1万5000人もの大軍に攻められてはどうしようもない。大谷吉継が何度も小早川隊の突撃を退けたが、所詮は多勢に無勢。小早川秀秋の裏切りで、連鎖的に裏切った脇坂安治などに側面を突かれ、あえなく壊滅。午後1時ごろには、西軍総退却となったのだ。

その敗戦の混乱のなかで、最後まで戦場に残ったのが島津義弘隊だった。不本意な戦いに参加したウサをはらすためか、それとも薩摩武士の意地か、東軍の中央を突破するという前代未聞の撤退で諸将の度胆を抜いたのである。

こうして、関ヶ原の合戦は東軍の圧勝で終結した。両軍の兵力は、ほぼ互角のはずだったのだが、実際には西軍は東軍の半分にも満たない兵数しか合戦に参加しなかったのだ。ちなみに石田三成は、10月1日に処刑されている。

もしも、小早川秀秋が裏切らなかったら……

⬆戦後、西軍の武将はおろか東軍の武将にまで蔑まれた小早川秀秋。彼だけが悪いわけではないのだが。

関ヶ原の合戦で、もしも小早川秀秋が裏切らなかったら、どうなっていただろうか?

このことを考える際、ふたつの状況を想定する必要がある。まず、ひとつは小早川秀秋が最後まで戦況を傍観する場合。このケースだと、小早川秀秋の存在は毛利秀元などと一緒だろうから、戦況に与える影響は小さかったろうと思われる。確かに西軍は善戦していたが、所詮は多勢に無勢、秀秋の裏切りは西軍の壊滅を早めただけにすぎない。傍観している限り、歴史を変えることはなかっただろう。

さて問題は、もうひとつの積極的に東軍と戦った場合だ。この場合だと、歴史が変わる可能性は極めて高くなる。あの西軍の善戦に小早川隊が加わり、しかも小早川隊の位置が徳川本陣の側面だということを考えれば、西軍は俄然有利になる。もともと、布陣の段階では西軍が有利なのだから、それを十分に活かせるということだ。

しかし小早川隊が西軍として戦っただけでは、東軍敗退とまではいかないのではないかと思われる。反対に小早川隊が参戦することによって、東軍が死に物狂いで戦うかもしれないからだ。

だが、小早川隊の西軍参加で、もし毛利秀元ほか、日和見武将が西軍について戦えば、話は別だ。そうなれば、恐らく家康は遅参した徳川秀忠を恨みつつ、関ヶ原で敗死したであろう。つまり小早川秀秋という人物の去就における影響は、ほかの武将を引きずることができるかどうかなのだ。

武器と陣形 戦国期における戦闘方法

相対する両方の軍が、いざ真っ向からぶつかり合うそのときには、兵力以外にも、様々なファクターが重要になってくる。ここでは、その中のふたつ、武器と陣形についての話をしていこう。

まずは武器だ。戦国期、関ヶ原の合戦のころの武器は、大きく4つに分類することができる。その4つとは、刀、槍、弓、鉄砲だ。

まず刀だが、これは、騎馬戦が戦闘の中心であった時代には、ほとんど補助兵器としての役割しかなかった。その使用法も、馬のスピードを利用して、片手で敵に切りつけるという力技だったので、刀もそれに都合のいいように、反りが深いものが主流だった。

これが後世になると、戦闘は馬を使わずに行なわれるようになる。力よりも技が重要視されるようになり、剣術が次第に進歩してくる。それにつれて、刀も反りの浅いものに変わっていってしまう。

槍にしても、事情はほとんど同じだ。騎馬戦の時代は、馬上でも扱えるように、手頃な大きさだったものが、徒歩戦の時代になると、かなり大きくなってくる。

槍

次に弓である。中世では、弓は騎馬と組み合わせて使われる場合が多かった。また、その戦闘方法も、一騎討ちというのがほとんどであった。しかし、それが戦国期になると、何百、何千もの人間から成る徒歩の弓隊が組織されるようになってくる。

最後に鉄砲である。1543年に、日本に伝来してきた鉄砲は、しばらくの間は合戦において効果的に使われるにはいたらなかった。しかし、1575年の長篠の合戦で、織田信長が鉄砲を組織的に活用し、武田の騎馬軍勢を打ち破ってからは、事情が一変した。誰もが、鉄砲の凄まじいまでの威力を認めるようになったのである。そしてそれから25年後、関ヶ原の合戦のころには、すでに鉄砲は戦闘における主力武器となっていたのだ。

長蛇の陣

雁行の陣

次に、陣形のほうに話を移そう。陣形とは、戦闘に際して行なわれる軍勢の配置の方法だ。戦国期に、全部で何種類の陣形があったかはわからないが、最も主だったものとして、8つの陣形が知られている。すなわち、魚鱗の陣、鶴翼の陣、長蛇の陣、雁行の陣、偃月の陣、鋒矢の陣、方円の陣、衡軛の陣である。特に最初のふたつは有名だ。歴史にほとんど興味がない

魚鱗の陣

鶴翼の陣

騎馬

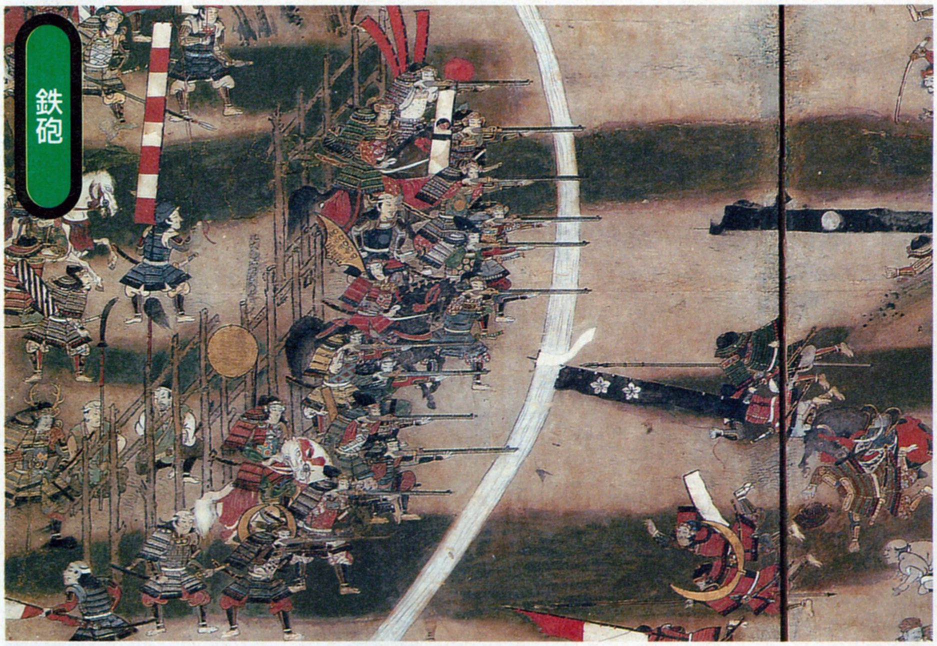

人でも、一度くらいは耳にしたことがあるだろうと思う。それでは、そのひとつひとつを、簡単に解説していってみよう。

まず最初に、魚鱗の陣だ。この陣は、中央部を最も敵に近く突出させた形状をしている。要するに、〝へ〟の字型をしているというわけだ。魚の鱗によく似た形をしているところから、この名前がついた。少ない兵で、数多くの敵にあたるための、攻撃型の陣形である。

次に、鶴翼の陣。鶴がその翼を広げた形によく似ているところから、この名前がつけられた。中央部が最も敵から遠く、かわりに左右の端が前に出ている。魚鱗の陣と正反対の形をしているわけだ。敵兵を、その中に取り込んでしまおうという陣形である。

長蛇の陣は、基本的に縦にまっすぐ伸びた形をしている。これは、孫子の陣法のひとつであり、敵にどの部分を攻められても、すぐにほかの部分が挟み撃ちにすることができる、という陣形である。どちらかというと、防御型の陣形だと言えるだろう。

その次は、雁行の陣だ。長蛇の陣が縦にまっすぐだったのに対し、この陣形は、上から見ると斜めに

傾いている。ちょうど、空を飛ぶ雁の群れに似ているところから、この名前がついている。この形だと、ほかの様々な陣形への変更も容易であるため、暫定的にこの陣形が組まれる場合もある。

次に、偃月の陣である。魚鱗の陣が〝へ〟の字型なら、この陣形は〝く〟の字型と言ってもいいだろう。魚鱗の陣を、そのまま横にしたような形をしている。それが、弦の月に似ているところから、この名前がついたのだろう。またの名を、背水の陣ともいう。

次の鋒矢の陣は、まず山の形に兵を置き、さらにその後ろに、まっすぐ兵を並べるというもの。上から見ると、ちょうど矢印のような形をしている。このまま敵に攻め入り、機を見て前の山の形の部分が左右に開き、それと同時に真ん中のまっすぐな部分が突撃する、という仕組みだ。これもまた、少人数で大軍にあたるための陣形である。

次は、方円の陣だ。ちょうどひし型をしているこの陣形は、周囲を完全に敵にとり囲まれてしまったときにとるものだ。必然的に、防御型の陣である。黄帝が編み出した陣法とも言われている。八方からの敵に備えるため、八方面と呼ばれることもある。

最後は、衝軛の陣だ。この陣形は、すべての兵がひとかたまりになったもので、さまざまな変形が存在する。かなり臨機応変な陣形なので、攻撃、防御のどちらにも対応することができる。

急いで紹介してきたが、戦国期の戦闘には、このような武器や陣の形が使われていたのだ。

所蔵/大坂城天守閣 撮影/日弁貞夫

戦国対談　武将たちの昼下がり

坂本　戦国時代有数のビッグイベント、〝関ヶ原〞の特集ということで、特集担当のひらばやしを脅して〝戦国御免内利休の茶室〞から出張してきました。〝利休の茶室〞とは何か!?　いまだに知らない読者は、〝戦国御免〞を読めってことで。
石田　そんな雑談をしておる場合か！　天下を真っ二つに分けた関ヶ原の合戦をめぐって、東西両軍の主張をぶつけ合う。それが今回の対談の主旨であろう！
坂本　(あんたのそういうカタさが西軍の敗因になったんだよ)
家康　まあまあ、三成殿のは正論だが、多少は雑談でもして雰囲気をなごませないと。
坂本　(あんたのその八方美人的なところはもっと嫌いなんだよ！)
石田　ええい、もう勝手に本題に入るぞ。まず秀秋！　お、お主の、お主のせいで……。(三成泣く)
小早川　ハア？　わたくしが何か。
石田　な、何かじゃと!?　ええい、お主の裏切りのせいで、我が西軍は無残にも敗北したのじゃ！
小早川　ああ。だってあれはどっちが勝つかなりゆきを見てたら、家康さんとこの本多忠勝がさあ、いきなり鉄砲撃ちかけるんだもん。怖くて思わず裏切っちゃった！
石田　な、なんたるていたらく！　こ、こんなヤツに西軍の運命を委ねていたとは……。キーッ！
大谷　秀秋殿。あなたは亡き太閤殿下の甥であり、合戦当時は一、二を争う大兵力を率いた旗頭でござった。そのあなたの動向が、合戦の勝敗をも左右するとは考えなかったのですか？
小早川　そんなに難しいことを言われても……。だいたい三成は話がややこし過ぎるよ。秀吉おじさんの恩顧とか、秀頼ちゃんの将来とか。豊臣家の栄光とか……。
大谷　合戦に大義名分はつきものなのです！
小早川　その点、家康さんの話はわかりやすかったよ。合戦で裏切ってくれれば、恩賞は望みのままだっていうんだから。
石田　そんな恩賞程度で太閤の大恩を忘れるとは。それでは福島！お主も恩賞に目がくらんで……。
福島　お、俺は、俺は違う！
石田　それでは何が理由じゃ！
大谷　いや、それは。三成……。
福島　お、俺はお主が嫌いだっただけじゃ！　お、俺だけじゃない。清正も嘉明も長政も忠興も、み〜なお主が嫌いだったんじゃー！
島津　わしもどっちかって言うと、三成殿は好きじゃない。ただ、三成殿は、太閤の九州征伐で我が島津家がピンチになったとき、かなり尽力してくれたのでな。そのお礼の意味で味方したまでじゃ。
石田　ガーン。ショック！
大谷　だから理由はきかないほうがよかったのに……。
坂本　(ったく。やっと口をはさめるよ)でも福島さん。あなた方、武断派と呼ばれる方々は、なぜそれほどまでに三成さんを嫌ったんですか？　同じ豊臣派なのに。
黒田　日本一の事情通といわれる、このわしから説明しよう。亡き太閤の立身出世時代には、清正や正

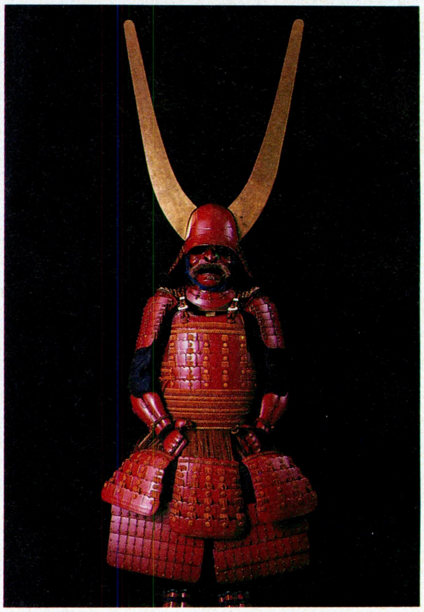

➡井伊家燻韋威段胴具足。赤一色〝赤備え〞で武装するのは、井伊家伝統。　撮影/日弁貞夫。

➡井伊家所蔵の関ヶ原合戦図屏風。井伊家をさがせ。撮影/日弁貞夫。

対談出席者

石田三成
実質的な西軍の総大将。石高の低さと人望のなさから、合戦では無念の敗北を遂げる。

小早川秀秋
1万6000という大兵力を率いながら、東軍に寝返って西軍敗北の原因を作った。

大谷吉継
関ヶ原の開戦には否定的だったが、親友三成のために病身を押して立ち上がった義将。

島津義弘
全国に名を轟かせた鬼島津軍の旗頭。戦国史上前代未聞の敵軍中央突破を成し遂げた。

毛利輝元
名義上では西軍の総大将であり、合戦当時は大坂城にあって幼い豊臣秀頼を守った。

則のような合戦上手な猛将たちが必要だったが、天下が治まると、今度は三成のような内政に長けた者が必要となってくる。となると、以前大事にされた猛将たちは、戦働きのない三成たちが厚遇されることに不満を持ったのじゃ。太閤の生前にはその不満も抑えられていたが、亡くなると彼らの怒りは一気に爆発！ 三成は当代一の嫌われ者になったというわけだな。

坂本 ハイ。長々とありがとう。あんたの出番はこれで終わり。

毛利 まあ正論で言えば、武断派の三成に対する不満というのは私事。それをこらえて豊臣家のために戦うというのが理想じゃがな。

本多 我が徳川家でも同じことは起こっている。大坂の陣も終わると、わしや榊原などの武功派たちは退けられ、かわりに本多正信や土井利勝ら内政家たちが重用された。ったく、いやなものじゃな。

家康 これ忠勝！ 何を長々としゃべっておる。三河武士は主人に従順に仕える犬ではなかったか！

本多 そうだったワン！

（本多忠勝、以後沈黙）

吉川 あの……。ところで私の出番はまだですか。私は東軍に内通して、毛利本隊を動かさなかった罪をいつ糾弾されるか、ずっと待ってるんですけど……。

石田 あっ、忘れてた。家康本隊の真後ろに位置した毛利軍さえ動けば、確実に家康の首は挙げられたのじゃ！ そ、それをお前は！ かわりにお前の首をよこせ〜！

吉川 し、しかしわたしは……。

家康 最後はわしの出番じゃ！ なぜ吉川が毛利本隊を足止めしたか。それには理由がある！ 仮にわしが死に、西軍が勝ったとしても、豊臣家の長、秀頼君はご幼少。一方恩賞を与えられ、大勢力となった大名たちは、各地に乱立する。こうなっては亡き太閤に次ぐ大勢力を誇っていたわしでなければ、戦乱の日本は治まらぬのじゃ。治まりかけた日本が、またもや戦乱の世に戻るのはたくさんだ！ という皆の希望が、実は東軍勝利の根本の理由だったのじゃ。東軍、いやわしは、勝つべくして勝ったのじゃ！ ガッハッハッ。

石田 せ、西軍が勝てば、残った大老たちの合議制で日本を治めたわ！ 黙って聞いてりゃつけ上がりやがって。許さん！ ストレスの溜まったエリートがどれだけ怖いか、思い知れっ！

家康 な、何をする。た、忠勝、助けてくれ〜い！

（乱闘始まり！）

毛利、島津 （これで家康と三成が死ねば。クックッ）。

⬆関ヶ原古戦場と伊吹山。ここが決戦の場だ。撮影／日并貞夫。

➡徳川五の字四半旗。戦陣武具資料参考館蔵。撮影／日并貞夫。

徳川家康

兵力的には劣りながら、卓越した外交手腕と政治的駆け引きで東軍勝利をものにした。

福島正則

秀吉子飼いの猛将だったが、三成憎しの感情を家康に巧みに操られ、東軍の先鋒となる。

吉川広家

輝元には天下を治める器量はないと判断し、毛利家安泰を願って家康に寝返る。

黒田長政

合戦前の小山軍議では、家康の依頼で、福島正則を東軍に味方させるために尽力した。

本多忠勝

合戦後半、去就の定まらない小早川を砲撃し、秀秋に寝返りを決定させた立て役者。

全国50万人(推定)の戦国ゲームファンのみなさん、お待ちどうさまでした!! 1991年のログイン22号でお伝えしたとおり、攻城戦ゲームの開発のスタートです。これから毎号毎号、みなさんと一緒にゲームを作っていきますから、よろしく頼むぜ!!

第1回……仕様書を作ろう❶

知っている人は知っていると思うが、知らない人は知らないと思うので、最初に、この計画の全貌についてお話ししよう。

この攻城戦計画というのは、ログイン編集部で戦国ゲームを作ろうという大それた企画で、1991年のログイン22号で産声をあげたのだ。その際に決めたことは、日本の戦国時代を舞台にして城攻めをテーマにするということと、本格的な始動は1992年の3号から、ということだった。そこで、そのふたつの約束を守るため、このコーナーが新設されたのである。タイトルもズバリ、〝攻城戦計画〟だ！

さて、このコーナーのコンセプトを理解してもらったところで、さらに22号でのおさらいを続けよう。22号の段階では、とりあえず企画書を書き終えた段階で終了している。左下の手順でいうと、やっと第1段階が終わったところだ。このあと、第2段階の仕様書作成にはいるわけだが、その前に、仕様書というものについて、説明しておくとしよう。

仕様書とは、ゲームのシステムや流れ、そのほかの細かい設定などを書いた書類のことをいう。これが完成しないことには、ゲーム作りは始まらないのだ。なぜ始まらないのかは言わなくてもわかるとは思うが、ゲームのプロデューサー(私、青柳ういろう)が口で、「攻城戦のゲームを作って」、と説明しても、スタッフは具体的なことがわからないからである。ここはこう、ここはあれ、と細かくゲームの設定が決まらないと、スタッフは働けないのだ。

そこで、仕様書を急いで作らなければならないのだが、そのために22号でみなさんにご意見を求めましたな。こんなゲームにしろ、という魂の叫びをくれってね。その結果、来ましたよー、みなさんの魂の叫びが！ 12月1日の段階で40人ものひとから、意見をいただきました。さすがに、そのすべてをここで紹介することはできないので、そのなかから、いくつかの意見をピックアップし、ご紹介してみよう。まずは、城に関してだ。

「各城のデータを細かくしてほしい。城壁の高さに厚さ、濠の深さに幅などは、最低限必要なデータだろう」　(東京都　桜井聖悟)

「同じ城でも、年代によって、城の規模を変えて登場させてほしい。小田原城は、整備を繰り返して名城になったのだ」
(三重県　司馬仲達)

「城の全体図は、パワーモンガーのように、3Dで回転するようにしてほしい」(新潟県　石原進一)

このほか、登場する城の数はヤマほど多く、など城に関する意見は数多くいただいた。やはりみんな城にはこだわっている。それでは続いて、ゲームのシステムについての意見を紹介しよう。

「史実にそった攻城戦、そのために時間の制限などを設けてほしい。また、籠城側の援軍などもゲーム化してほしい。古来、籠城は

⬆これだ、これが我らが創るゲームの姿だ!! このイメージイラストに負けないような、熱く激しく、そして楽しい『攻城戦(仮題)』を、これからみんなで創っていこう。

簡略 ソフト制作の手順

企画立案
↓
仕様書作成
↓
プログラマー打ち合わせ
↓
プログラミング
↓
テストプレー
↓
調整
↓
完成

攻城戦

援軍をあてにしてするものだ」
（福岡県　神田橋　忠）
「本城だけではなく、支城も攻略していくようなかたちにしてほしい」（静岡県　田辺健司）
「１プレーが40分から１時間で、何回も遊べるものにしてくれ」
（神奈川県　福山　剛）
「あまり城にこだわんないでください。城だけのゲームでは、すごくつまんないと思うので、内政面でのコマンドを増やしてほしい」
（岩手県　とある在宅スタッフ）

いやはや、最後のは手厳しい意見だが、わりと在宅スタッフ氏と同意見の人は多かったのだ。やはり、攻城戦という狭いテーマに危惧を覚えたのであろうか。しかし、内政を採り入れたり国ごとの戦いを加えたりすると、既存のゲームと差はなく、あえてログインで作るという意味がなくなってしまう。リスクが大きそうでドコも作りそうにないから、男気と勢いでログインが作ろうというのだ。この道は、ちょっと引けないぜ！　そんなわけで、在宅スタッフ氏およびご忠告をいただいたみなさんには申しわけないが、攻城戦のみということで今後も行かせていただく。

さて、みなさんからの意見をもとにして、これから仕様書を作成していこうと思うのだが、現在、迷っていることがふたつほどある。

そのひとつは、みなさんからの要望も多かったのだが、武将を登場させるかどうかなのだ。リクエストの多かった武将は上田城での真田親子、三木城や高松城での豊臣秀吉、本能寺（城か？）での織田信長と明智光秀などなどだが、実際、城に合わせて武将を登場させるか迷うところである。また、史実とは関係なく有名武将を登場させる、という意見もあるようだし、ここはひとつ、みなさんの意見をいただきたい。

もうひとつの問題は、各状況や能力値を数字で、パラメーター表示すべきかどうかだ。籠城側兵糧1000とか、そんな感じで表示して攻城戦の雰囲気が出るかどうか。このことも意見を聞きたいので、みなさんよろしくお願いするっす。

☗黒鍬者のなかで、この城は必ず登場させてくれ、と人気No.１だったのが、写真の大坂城だ。やはり天下無双の名城を、みんなも攻めてみたいのだろうか？

現在の問題点

実在する武将を登場させるべきか？
パラメーターなどを数字で表現するのか？

黒鍬組設立のお知らせ

攻城戦計画のために尽力してくださったみなさん、どーもありがとう。みんなの協力で一歩ずつ、攻城戦計画は進行しているぞ。今後も腹蔵ない意見を、バシバシと送ってくれ！　もちろん、意見を送ってくれた人たちは、攻城戦計画のスタッフのひとりとして、ゲーム完成のあかつきにはスタッフロールで表示させていただく。スペシャルサンクス集団、黒鍬組としてだ。右に表記させてもらった人たちは、今日から黒鍬組を名乗ろう。「オレ、黒鍬組」ってな具合にね。まあ、いくらなんでも世間で名乗ると変人扱いされるから、このコーナーにおいてのみだが、これからも激しく黒鍬組の活動に参加して欲しい。そして、さらなる黒鍬組の参加も常に募集中だ。まずは、今号の問題点の意見から始めよう！

現在までの黒鍬者

北海道	大石敏明	東京都	安田健太郎	岐阜県	ショー・小杉
北海道	A.N	東京都	志村真	愛知県	布施和広
岩手県	高橋雄生	神奈川県	三石誠則	滋賀県	岡野陽二
秋田県	競哲之	神奈川県	久保谷政義	和歌山県	串野隆之
茨城県	稲川恵一	神奈川県	福岡剛	岡山県	小原幹生
群馬県	司馬仲達	新潟県	石原進一	広島県	小池修弘
千葉県	中村聡	長野県	丸山裕一	広島県	砂子智崇
千葉県	若月義治	長野県	松島寿治	香川県	匿名希望
千葉県	匿名希望	静岡県	杢之助	福岡県	井上靖
埼玉県	市川裕之	静岡県	田辺健司	福岡県	松村威人
埼玉県	森田秀一	静岡県	竹谷清史	福岡県	伊藤賢一
東京都	鶴原直樹	石川県	神保寿之	福岡県	神田橋忠
東京都	桜井聖悟	福井県	佐嶋慶一	大分県	吉野真史
東京都	菊地原康夫				

計画!!

発売まであと227日

あて先　〒107-24　東京都港区南青山6-11-1　スリーエフ南青山ビル　(株)アスキー　ログイン編集部　攻城戦計画係

マクロマインド メディアメーカーで マルチメディアに挑戦!!

MULTI MEDIA

海の向こうでは、いよいよ本格的にマルチメディア戦争が始まったようだ。別に爆音とか聞こえなかったけど、これまでかけ声ばっかりで、その実体が明らかでなかったマルチメディアってもんが、ここへきて「見られる触れられる手に入れられる」という形で明らかになったのだ。

予備知識 マルチメディアの傾向と対策

名前だけは誰でも知ってるけど、いざそれはなんですか？　と聞かれると、本当はよくわかんないでしゅー、ってのがマルチメディアだ。例の、声はすれども姿は見えず……、ってやつだな、きっと。「これからのパソコンはマルチメディアだ(発汗)！」というのが最近のトレンドらしいけど、はて、どういうことなのだろう？　と、まあ、我々は一応パソコンのプロですから、なかば真剣なかば適当に調査研究聞き込み書き込みしたところ、これはもう、まだ概念の領域を出てないのではないか。専門家がいろいろ言っているが、我々はきわめて即物的なタイプであるので、これがそれですとばかりに渋谷駅前に飾ってあって、丸チメディアとか角チメディアとか種類があるとわかりやすいんだけど。しかし概念でちんこ……、まあ、興奮するほど我々は人間ができていないので、この際マルチメディアとはこういうものだと決めて、先に納得してしまうことにしたのだ。相変わらずわかりやすいなー。

さて、マルチメディアという概念を文字どおり解釈すると、えーと、パソコンを中心としてグラフィック、サウンド、ビデオ映像など各種のメディアを同一時間軸上でインタラクティブに展開すること、って感じになるだろうかね。ここで重要なのは〝同一時間軸上〟でってことであり、〝インタラクティブ〟であるということだ。

まあ、早い話、これまでのように数字や文字だけでなく映像やサウンドをファイルとして扱えて、切ったり貼ったり編集したりが可能であり、同時にまたその結果をみんなまとめてパソコン画面上に表示したり、ビデオテープに落としたりできるということ。

というわけで、今号紹介するのがアメリカ、マクロマインド社が発表した『マクロマインドメディアメーカー』(長いので、以下メディアメーカー。ああ、まだ長い)。すでに1990年の夏から、おなじみのシステムソフトによって国内販売が開始されているのだが、このソフト、簡単に言ってオーディオ機器やアニメーションツール、ビデオカメラなどを使ってビデオの編集ができるという内容だ。ふむ、なるほど、ビデオの編集かあ、と単純に納得してもらっては困るんだなあ、これが。このソフトがきたるべきマルチメディア時代の基本的な姿をかいま見させていると思って間違いないのであるのだ。

⬆日本ではシステムソフトが販売している。16万8000円[税別]。いろいろできるぞ、ん。

⬅メディアメーカーはこれらのものをコントロールしてビデオを編集することができる。

挑戦その1 セットアップの理論と実際

ではまず、セットアップから取りかかろう。メディアメーカーに対応しているパソコンは今のところアップル社のMacintoshシリーズだけだ。グラフィックユーザーインターフェースを標準で装備し、さらにファイル形式の統一も進んでいるMacintoshはマルチメディアのプラットホームとしてもってこいなのだが、もちろんIBMを初めとするメーカー各社も黙って見ているわけではない。そのあたりのことは次のページの話題にしたので、まあ待て。

とりあえずメディアメーカーを楽しむには下の左側のイラストのようなハードをセットすればよいのだ。まずは、Macintosh本体。機種はなんでもよし。それからビデオデッキ。これはマニュアルに書いてある機種を使用するのが望ましいが、よーするにLANC端子、あるいはコントロールLないしコントロールS端子を採用している機種でないとまずいわけ。

そして、ビデオカメラ。自分で映像素材を作るわけじゃなければ、もう1台のビデオデッキでもかまわない。このセットの場合、できるのはビデオ編集だけで、パソコン上のアニメやサウンドをビデオに録画することはできない。

さて、右側のイラストはうんとお金をかけてセットアップしたらどうなるかという例。ふたつのビデオソースとLD、CD-ROMによって構成されるシステムで、すべての素材をパソコンのモニター上で編集できるが、そのためにはモニターにビデオなどの映像をオーバーレイできるカードが必要になる。

またMacintosh側にも十分なメモリーと処理速度が要求されるので、Ⅱクラスのマシンが結構かと存じます。

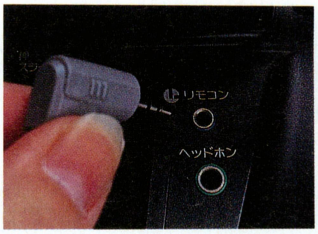

⬆穴ボコ。じゃなくてこれがLANC端子。ここにケーブル(別売)を差すわけだ。

⬆ビデオカメラ。これで素材となる映像をガンガン撮れば、それでよい。うむ。

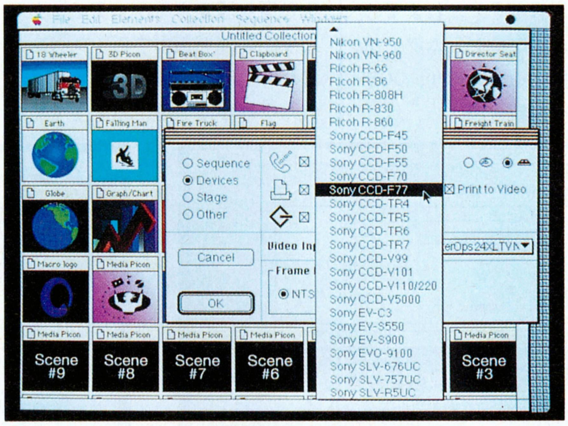

⬅これがメディアメーカーの画面。とりあえずプレファランスで対応しているビデオ機器を選んでいるところ。さらに、CD-ROMやLDなどがつながっていれば、それらをソースとして使用できるのだ。

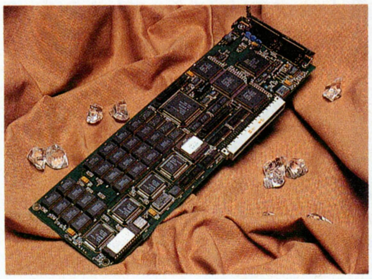

⬆ビデオ入力のためにはこのようなカードが必要。これでオーバーレイとかもできるのだ。

まあ、ちょっと見ただけで容易に想像できるが、ミニマムのセットでも1から構築しようとすれば目ん玉がいくつもとびだすほどお金がかかりそうだ。しかしまあ、これまではプロ用の機材でしかできなかったようなビデオ編集機能が、優れたユーザーインターフェース環境下で簡単にできるようになった、ということもできるわけで、ホビーユースには十分な機能を持っていると思えるのだ。

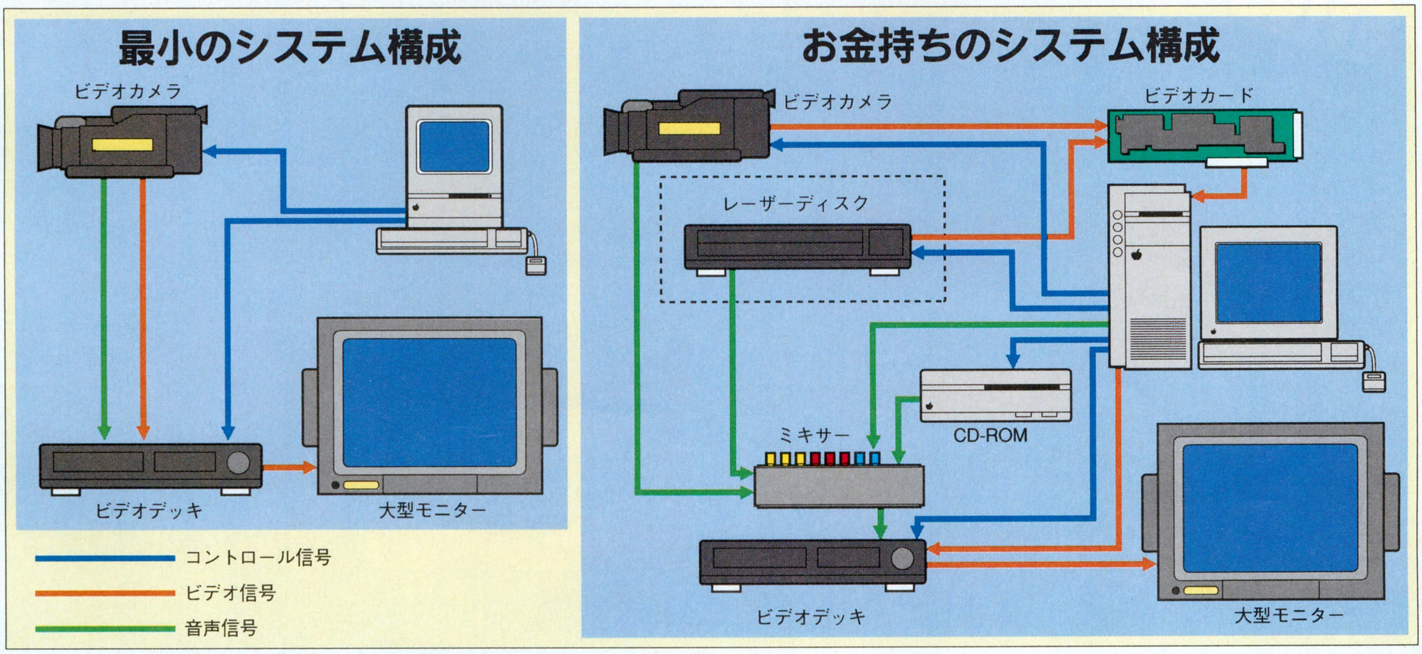

挑戦その2 それでは、ビデオ編集を実際にやってみるぞ!

さて、セットアップも終わったところで、それでは実際の編集作業に頭から突入してみよう。

CGで作ったアニメーション、グラフィック、サウンドソース、ビデオ映像など、各種のメディア素材は、すべてエレメントと呼ばれるファイルとしてまとめられ、それぞれにピクチャーアイコンが付けられる。これらを、これまでの文書ファイルやプログラムファイルのように扱えるところが、メディアメーカーの新骨頂。

それぞれのピクチャーアイコンをクリックするだけで、そのファイルに応じたパラメーター設定画面がオープンし、それらをいじくるだけで、たとえばアニメーションの具合を見たり、色の指定ができたりするわけだ。ビデオ編集はもうちょっと複雑で、編集したいシーンの頭出しをしておいてスタート位置を設定するか、ダイレクトに開始時間を入力する。シーンの終わりも同様に設定しておく。これらの作業は実際に画面上で見ながら行なえるので非常に簡単だ。

段取りとしては、まずMacintoshでいろいろなソフトを使ってCG、アニメなどを制作。使いたいビデオ素材、LDなどを用意し、それをすべてエレメントとして取り込み、いろんな設定を加える。そして最後は、設定を終わったすべてのエレメントを組み合わせ、開始時間の微調整をすればできあがりだ。実際には、いろんなオプションがあったり、微妙な設定が難しかったり、ボードとの相性があったりして最初のうちはかなり面倒だが、本質的に、やってることはきわめて簡単。

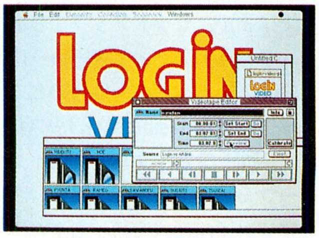

⬆この画面で素材となるビデオのシーンの開始時間、終了時間などを登録する。

で、こうしてできあがったカタマリをシークエンスと呼ぶのだが、このシークエンスをビデオに落とすことも、いくつかまとめて再編集することもワンタッチでできる。

以上のように、ひとたび各メディア素材がそろってしまえば、編集作業そのものはきわめてあっけなく終わってしまう。エフェクト機能がちょっともの足りないことが、やや不満だが、そのため初心者にはかえって楽ということもある。習うより、マルチメディアは慣れること。ってんでしょうかね。

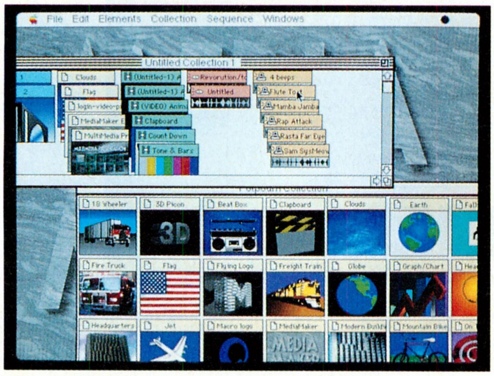
⬆ピクチャーアイコン(パイコンとも呼ぶ)を選択すれば、それで編集可能状態になる。このシンプルさが使いやすいってこと。

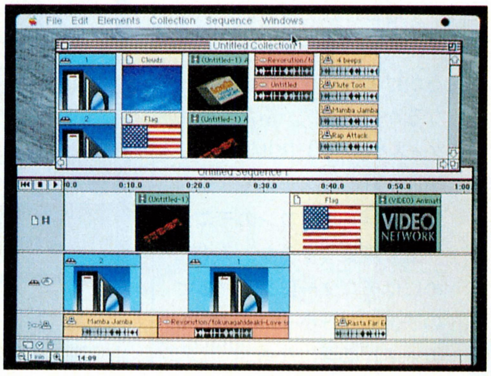

⬆この画面にパイコンを配置すると、自動的に時間軸にそって各ソースが伸び縮みする。言ってることは難しいがすぐできる。

TIPS マルチメディアをめぐる現在と未来

少し前まではコンセプト先行で実際に役に立つ製品がほとんどなく、いまひとつ混沌としてたマルチメディア世界だったが、今回のメディアメーカーを初めとして、最近は、「理想的な状況を追い求めるよりは、今あるパソコンでできることをやろう」という動きに方向転換しつつあるようだ。

そこで、ちょっとそういうムーブメントを点描してみよう。ちっと難しいかもしれない。覚悟すれ。

まずは、去る1991年6月、アップル社が新OSである**システム7**のマルチメディア規格として発表した、『クイックタイム』だ。

今後は、このクイックタイムを標準規格としてサウンド、ビデオ、アニメなどを取り扱っていこうというもので、MS-DOSが文書ファイルの標準であるように、クイックタイムを各種ダイナミックデータの標準規格にするのである。ちなみにダイナミックデータとは時間の要素がないと意味をなさないデータのこと。だいたいそゆこと。

たとえば、サウンドデータなどは音符の羅列ではなく、最初から最後まで演奏してみないことにはわかんないこともあるでしょ。

ま、それはともかく、最初にも書いたように、Macintoshはデータの取り扱いが統一されており、さらに、さまざまなグラフィック機能が標準で備えられているので、こうしたマルチメディア方面にはすばやく対応できるのだ。

機種の違いを越えた全世界的なマルチメディア規格があれば、それでいいのだが、そんな悠長に待っていられなかったんでしょうね。

そのクイックタイムに対してだが、すでにいくつかのソフトが開発中、または発売されている。たとえばスーパーマック社の『**リールタイム**』、ディーバ社の『**ビデオショップ**』、マクロマインド社の『**マクロマインドディレクター**』(対応予定)などだ。

一方、最近アップル社と提携して人類を驚かせたIBMだが、その基本合意事項の中に、2社でマルチ

⬆ソニーのV-BOX。これによって機器間のインターフェースが楽になるのだ。

⬆先ごろ東京で開催されたマルチメディア'91。アップルブースは満員盛況でした。

挑戦その3 ログインビデオギャラリー

ああ、肩こった。いやー、慣れない文体で難しい解説書いていると、肩こってしょうがないやな。あ、そんなに難しくなかった？ そうかー。そうだな、ガハハハ。

まあ、これでマルチメディアのなんたるか、っつーか、雰囲気がわかってもらえただろう。いや、まだわかんないなー、という血のめぐりの悪い人を我々専門家はマルチメディアだめ夫と呼ぶのだが、30歳未満の人はわからないだろう。

ともかく、最後に我々もこのメディアメーカーを使ってなにができるのだろうか？ ということで、いくつか作品を作ってみたのだ。これで今年の芸術祭はいただき！

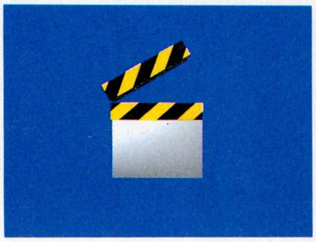

⬆この"カチンコ"の画面は、予想どおり、これからスタートしますよ、って意味。

ログインGP'91

⬆先日のラジコン大会をサカナにビデオ制作。タイトルだけは立派なもんだ。

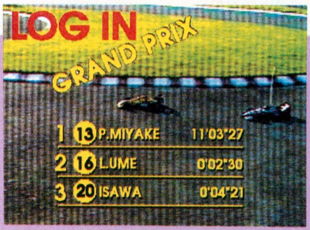

⬆まるで、F1レースのテレビ中継のようだ。そうでしょ。そうでもない？

⬆レースに事故はつきもの。田宮模型の前田さん、どうも、すまないっス。

ほかにこんなことだってできるぞ!!

➡野球中継のような感じにした。ヘボ野球もこれでグー。

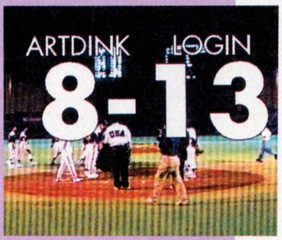

⬆好きなアイコンをクリックするだけで、LDの見たい場面をすぐ出せる。

⬆普通のシーンも、こうして文字を載せるだけで、なんとなくニュース番組風。

ログインミュージックテレビジョン

⬆サウンド扱いも簡単なメディアメーカーで、ミュージックビデオを作ってみた。

⬆イェー！ 父ちゃんに無理言って買ってもらったエレキギターでノリノリだあ。

メディアの共通**プラットホーム**を作るというのがあり、IBMは実際にカレイダ社という会社を作り、マルチメディア関係のハード、ソフトの制作を強力に進めている。

伝え聞くところによると、カレイダ社は現在標準的なマルチメディア言語を開発中らしく、アナウンスによると猛烈に画期的な製品になるらしいが、やっぱしIBMはこの分野に関して何歩も遅れをとっているという感じだ。もっとも、本当に一番遅れているのは、日本の状況かもしれませんけどね。

さて、話変わって昨年発売されたソニーのV-BOX。これはコンピューターとオーディオビジュアル機器とインターフェースするというものだ。価格が安く、シンプルでわかりやすいシステムのため、今後マルチメディアの発展にともない、このような製品がたくさんでてくるんじゃないかと言われている。でまあ、この調子で、AVだけでなく、炊飯器だのエアコンだのもパソコンとインターフェースさせようという方向もあるようだ。なんだか、ひと昔前のマイコン住宅みたいな感じだが、こんなのもマルチメディアって呼んでいいのかどうかよくわからない。

ときどき、パソコンを知らない人にマルチメディアって音楽と映像をまとめて扱えるんだぜへへへなどと説明するとコンピューターってそんなこともできなかったのか！ と言われて、逆にこっちが、ああそうだなあと思ってしまうことがあるものだ。我々もやっとここまできた、ってことなのだろう。

〔重要単語解説〕

●システム7
1990年に発表された、Macintoshの最新OS。マルチタスク、仮想メモリー、ネットワークの強化など、これまでのOSとは一線を画する内容。日本語化が待たれている。急げ。

●リールタイム
内容は、クイックタイム編集ツール。スーパーマック社のビデオカード、『Video Spigot』にバンドルされたり単独で売られたりしていたが、最近このソフトの権利をアドビ社に買われ、『Premiere』というソフトになってしまった。

●マクロマインドディレクター
メディアメーカーと同じマクロマインド社が発売しているプレゼンテーションツール。この関係のソフトでは最も人気があるらしい。ちなみに、マクロマインド社は近ごろパラコンプという会社を買収して、正式名称、マクロマインドパラコンプ社になったのだ。まったく、明日には会社の名前がどうなっているかわかんないアメリカのM&Aってのは、ハタ迷惑な感じなのである。

●プラットホーム
電車が入ってくるところ、じゃなくて基本となるパソコンなどのこと。

●V-BOX
コンピューターとソニー製の各種AV機器をインターフェースするボックス。ただそれだけ。操作したいAV機器1台につきひとつ必要だ。基本的に、ソフトさえあればどんなパソコンでも対応可能であり、価格もそれほど高くないので、これからハヤりそうな予感がする。

第8回　プログラムオリンピック番外編　新ソフトハウス紀行特別企画

ソフト部屋巡業記

謹賀新年、男の闘い編

まいど〜。我々ログインは、全国津々浦々のソフトハウスを骨の髄まで紹介する
というコンセプトのこのソフトハウス巡業記を今年もやっておりま〜す。
そんで、やっているのは河野真太郎ログイン編集長と相撲取りの松本編集委員。
九州、中国、アメリカ、東京、福島、宮城ほか、いろんなところへ行きました。
行って相撲を取りました。なんで相撲なんだかよく知りませ〜ん。
今年もがんばりますから、町で見かけたら声をかけてください。好きだぜ、と。

写真/スポーツフォトライフ

大相撲ダイジェスト

なにゆえ、いつもは最後にある大相撲ダイジェストが最初にあるのかとういと、昨年の我々の相撲状況を明確にし、本年の傾向と対策を打ち立てようというハラです。

「それで、なにか役に立ちそうな結果は得られたかね?」

うむ。前回の水戸黄門に比べて圧倒的に着替えの時間削減になっています。おかげでふたりでいる時間も短くなったことも重要です。

「なるべく一緒にいたくない?」

そのへん、どうですか?

「あんたのつまらない話を聞いているよりは、妻や娘の顔を見ていたい、というのは、あるな」

あ、冷たい人。前はそんなじゃなかったのに、心変わりしたのね。ひどい、ひどいわ。……なーんて一生に一度でいいから言われてみたいもんですよね、やっぱり。

「……まあ、今日も始めるか」

〜相撲取りのヒ♡ミ♡ツ〜

⬇大航海。提督、陸です。陸が見えます！　そうじゃなくて大公開。これが普通の人が相撲取りに変身する決定的シーンだ。場所を選ばずこれをやれば、いつでもどこでも、たちまち関取。ちなみにこの人は今年33歳になる。我ながらなんとも哀しい話だ。

い

ろ

は

に

ほ

冬の東京は相撲の楽園だ。のーった！

本日の取組
ビング
ボーステック
シェラ オンライン ジャパン

さあ、オトソ気分も抜けて、すっかりサル年。ねえキミ、今日はふたりでどこへ出かけよう。んー、まず代々木公園をそぞろ歩きしてから、銀座でお食事かな。
「誰に言ってるの？　オレ？」
ここにほかに誰がいるんです？　この郵便ポストに話しかけているとでも思っているんですか。
「ときどき話しかけているよね」
ええ、ポスターの女の子とかね。
「まあよーするに、そういうことをしたいと思っているわけだ。しかし、今どき、そぞろ歩きなんて言うかね。銀座でお食事とかさ」
そうかな。やはり今は、銀座でイタ飯がトレンドでしょ？　あと、六本木でティラミス。
「ああ、トレンディーだねあんた。で、イタ飯ってなにか知ってる？」
チャーハン。
「だいたい、そう。違うけど」
しかし、この連載が始まる前には、私とレオタードの若い女の子がポルシェで全国を回るはずじゃなかったんですか？　そういう話を企画会議で聞きましたですよ。
「すでに40軒以上のソフトハウスで相撲を取ったというのに、まだそんな未練がましいことを」
そういえば、二度ほど女の人と相撲を取らせてもらいましたな。ううむ。ここで声を大にして言わせてもらえば、私はもっと女の人と相撲を取りたい。
「おお、公共の誌面を私事に使うとはなんて奴だ」
ついでに、もっと給料上げろ。
「うるさい人だね、どうも」

四十五
ビング

**今年もアッといわす！
'92年もビングは
ガ～ンガンいくのだ**

'91年の初めに、「今年はさらに大作志向になって、じっくり開発型でいきますよ」というコメントをしてくれたビング。その言葉のとおり、アーケードのビッグタイトル、『タイトーチェイスH.Q.』のTOWNS版をリリースしたのは、みんなも知っているとおりだ。

ビングといえば、今まではアーケードゲームのTOWNSへの移植を専門に行なってきたソフトハウスだけど、新たな動きが出てきたのも見逃せないぞ。まさか、『ライフ&デス』なんていう、海外の外科手術シミュレーションの移植を手がけるとは、夢にも思わなかったよね？　しかも、PC-9801版やIBM-PC版の総販売元も担当しているっていうんだから、もう二度ビックリなのだ。こういった動きからも、「新しいことにドンドン挑戦しよう!!」という、ビングのチャレンジスピリットがうかがえて、ファンとしては頼もしい限りだ。

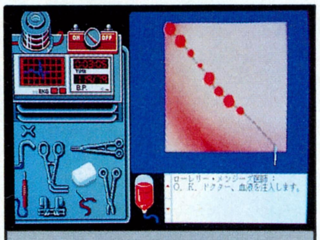

キミは外科手術の権威になれるか？
TOWNS版「ライフ＆デス」なのだ。

さて、そんなわけでヤル気満々のビングだけど、気になる'92年のソフト展開を聞いてみよう。

「PC-9801版に続いて『ライフ&デス』のTOWNS版を、1月24日に発売します。このソフトには、私たちも社運をかける意気込みで取り組んでいます。手術シミュレーションという、今までにはなかったまったく新しいジャンルのゲームですし、きっと楽しんでいただけるものと存じています。それから脱衣麻雀の傑作と言われている、『スーパーリアル麻雀』の移植作、『スーパーリアル麻雀PⅡ&PⅢ』(仮称)や、『バブルボブル』の続編の『レインボーアイランド エクストラ』の移植も着々と進行中です。そのほかにも、ユーザーのみなさんからいただいたアンケートはがきを参考に、移植タイトルを検討しています。'92年も、アッと言わせるような新作をリリースしますから、期待していてください」

ヒューッ!!　ビングって、ホントに僕らが喜ぶようなことばっかりしてくれるよね。こりゃ～、'92年もいい年になりそうだぞ!!

にせ松本大活躍……でもないか

⬆今日は久しぶりに相撲を堪能してもらいましょう。ビング対ログイン代表、松本関だが、あれ？

⬆よく見るとログイン代表はニセ者の松本だった。なんか、バカの忍者増田によく似ている気がする。

⬆バカのニセ忍者のニセ松本の増田では、勝てるわけがなかった。各界から人選ミスではという声も。

⬆というわけで、ビングの皆さんと記念撮影。ニセ松本のニセ忍者でバカでニセ忍者の増田は負けたくせに嬉しそうだ。それでは蔵前国技館から中継を終わります。さよなら。

四十六 ボーステック

ファンの期待を裏切らない例の新作準備中！

年末に発売されたアドベンチャーゲーム『らんま1/2』で、新しいユーザーをつかんだボーステックは、なんか人気アニメのゲームメーカーというイメージがあるけど、かつては、『妖怪探偵ちまちま』や『レリクス』といったオリジナルゲームで一時代を築いたところだ。

ところで、ボーステックの新作は、全国数十万のファン待望の『銀河英雄伝説III』。7月発売に向けて

高橋留美子の原作どおり、コミカルで愉快なアドベンチャーゲーム。

悲鳴！

⬆なんか、ボーステックの人はやけくそに気合が入っていて、ぶん投げられる。

しかし楽しい⬇

⬆だが、勝ったような顔をして写真におさまる松本。相撲は楽しいもんだ。

目下制作中ということだが、内容をちょっぴり教えてもらったぞ。

基本的には前作のスタイルを踏襲している『銀英伝III』だが、今回は広大な1枚のマップが戦場だ。このほか、艦隊の移動、索敵の範囲が四角から円(楕円)に変わる、提督や戦闘シーンのグラフィックが増える、などなど変更点が山のようにあるとのこと。また、イメージイラストは加藤直之氏。今度はヤンの旗艦を描くぞ！　と張りきっているそう。そして、彼がレイトレで描く〝ブリュンヒルト〟は、オープニングで使われるそうだ。ああ、早く発売されないかなぁ。

四十七 シエラ オンライン ジャパン

アドベンチャーの老舗シエラは1992年も突き進みますよ!!

アメリカでは、シエラ　オンラインといえばアドベンチャー、アドベンチャーといえばシエラ　オンラインってほどの老舗がここ。シエラの1992年の第1弾は、まだアメリカでも発売されて間もない、『スペースクエストIV』なのだ。いつものことながら、シエラの移植スピードには驚かされるよね。

『スペースクエストIV』はシエラお得意のアニメアドベンチャー。ギャグのさえで知られるシエラの

⬆うーん、負けた。しかし、相手は変なメガネをしてて怖いから、わざと負けた。

こいつはTOWNS版『キングスクエストV』。グラハム王の活躍を描く。

ゲーム中でも、もっともお笑い路線のスペースクエストシリーズ最新作なのだ。いきなり未来の世界(なんとスペースクエスト12の世界だ！)からスタートするこのゲーム、過去のスペースクエストの世界に戻ったりもする、奇想天外な展開がウリ。もちろんマウスだけでゲームが進む自慢のシステムも健在だ。開発はほとんど仕上げ段階なので、もうちょっとだけ待っててくださいとのことでした。

走れ上越新幹線トンネル多いぞ

いきなりですが、上越新幹線に乗りましょう。ふたりっきりで。

「ふたりっきりで寒くて遠いお国へ行くんだね。さよならみんな」

寒いですから、気をつけてね。

「たかが新潟日帰りで、よくそんな大仰になれるもんだな」

⬆ボーステックの近所の用賀神社にて記念撮影をしてみたりする。新年サル年記念奉納相撲である、と勝手にこっちが決めてみたが、誰がそれを知っているだろうか。うう。

⬆日本のゲームのタイトル数が減少しているおり、アメリカンソフトの元気のよさは、うらやましい限りだ。どんどん移植してほしいね。しかし、変なメガネの人がいるなあ。

ここ北越は米どころ。ごっつあんです

本日の取組

エグザクト

四十八

エグザクト

アクションなら
まかせてください
うちはやります

冬の新潟は寒い。ひたすら寒い。誰がなんと言おうと寒い。だが、そんな環境にもめげず、ひたすらX68000に執着し、ソフトを作り続けるメーカーがここにあった。そう、エグザクトである。

新潟といえば米どころ。米どころといえばお酒がおいしいというが、河野と松本は酒類が一切ダメなため、何の得にもならない。銘酒コシノなんとか、と言われても、ピンとこないんだよなぁ。非常にもったいない気がするんだけど、まぁいいか。

さて、余計な話はこれぐらいにして、肝心のエグザクトさんの動向をお伝えしましょう。『アクアレス』の開発が終わったと同時に、すでに次回作の開発にとりかかっているとのこと。次も、お得意のX68000版アクションゲームなのだ。

詳しいことはまだ未定だけど、6月あたりに発売したいなぁ、なんて言ってたぞ。いつも何か新しいことをやってくれるエグザクトだけに、次も期待しちゃっていいんではないだろうか。

知ってる人も多いと思うが、エグザクトはパソコンショップも経営している。PICっていうお店なので、新潟に行く予定なんかがあったら立ちよってみよう。

⬇新潟駅前にて。やけくそに寒く、半裸の相撲取りにはキツかったので、革のジャケットを着てみた。だが、やはり相撲取りならユカタでキリリと行きたいところ。

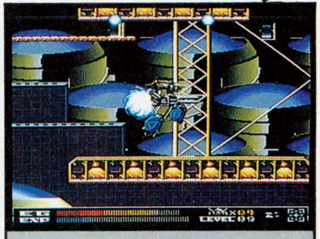

ワイヤーという、斬新なアイデアが盛り込まれた『アクアレス』。

⬆雪のちらつく新潟で相撲を取っているところだが、寒さのせいで負けたぞ。

⬆これではいかんと思い、体を温めるためにそこらへんを走ってみる。なんか変。

⬆こうして名刺交換なんかして仕事もする。恋に仕事に相撲にと大活躍なのだ。

⬆とかなんとか、いろいろあった新潟だったが、こうして記念撮影をしちゃえば大団円だ。この後、変身して普通の人間に戻り、新幹線に乗って東京へ帰る我々だった。じゃ。

大相撲ダイジェスト

あれっ

ここにも大相撲ダイジェストがあるではないか。なーんちゃって、自分でレイアウト打ち合わせをしたんだった。白々しいなあ、もう。

さて、今年もマイクロソフトの新OSの噂や、アダルトソフトの行方、PKO問題などが気にかかりますが、それはこっちへおいといて一(の手付きをする)、相撲です。

「そう、相撲。ではまた次号」

⬆「それはこっちへおいといて」を座右の銘とする松本。それが人生というものだ。

X68000新聞

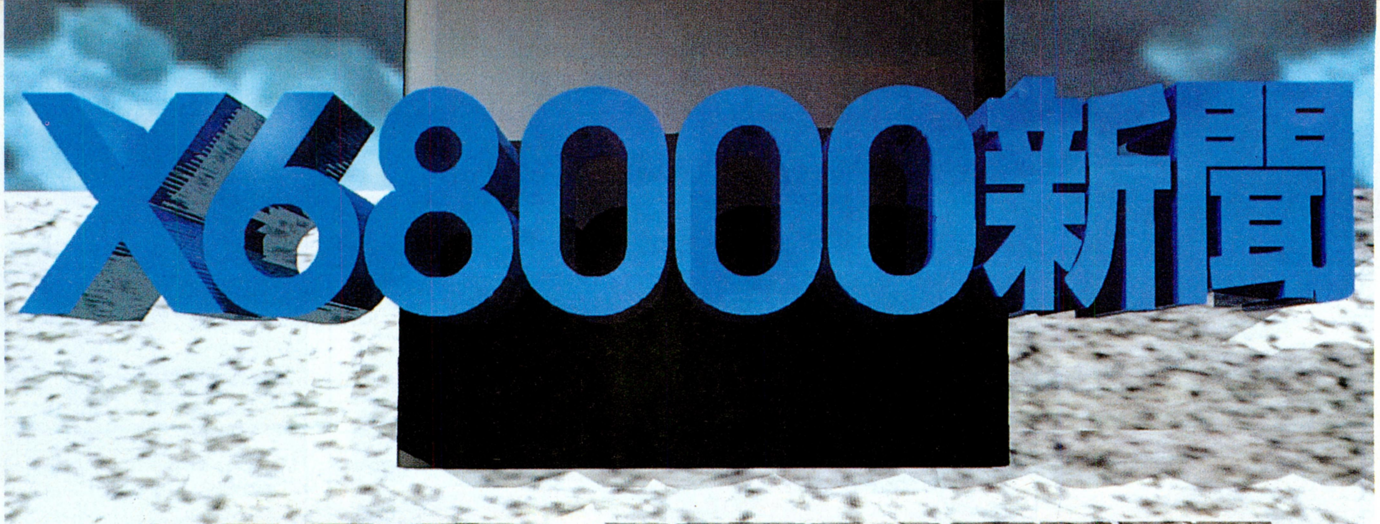

電車の中で、鼻毛の飛び出ている女性を発見した。こういうとき、傍観者としては、教えてあげたくても言えたもんじゃない。きっとパンチが飛んでくるだろう。この女性は、きっとこの後、まわり中の人に恥を振りまいて歩いたに違いない。

GRADIUS Ⅱ　グラディウスⅡ

どーだい、タイトルを見て腰を抜かしただろう。なんとなんと、あの『グラディウスⅡ』がX68000に移植されるんだ、いぇ〜い。え？ログイン18号のスケジュール表にバッチリ書いてあっただろ、だって？　いや、だから、あれは『出たな！　ツインビー』の間違えってことで、ゴメンナサイのコーナーに……。まぁ、言い訳はナシってことにしようじゃありませんか。

初期のX68000にオマケとして『グラディウス』がついていたわけだから、当然、Ⅱが出ることを期待していたユーザーも多いことと思う。なにせ、名作中の名作だからな。シューティング野郎が多いと言われるX68000ユーザーだけに、このゲームを遊んだことのない人は、ほとんどいないのではないだろうか。

ちょっと前までは、ゲーセンに『グラディウスⅢ』があふれていたのだが、遊んだ人々に聞くと、「なんだか凝りすぎちゃってて、グラⅡのほうがおもしろかったなぁ」という意見が多い。まぁこれは、ヘタのなんとか、と言ってしまえばそれまでなんだけど、やはりⅢは難易度が高すぎたように思う。そう考えると、『グラディウスⅡ』はシリーズ中の最高傑作ということにならないだろうか。あくまでも個人的見解にすぎないが。

まぁ何はともあれ、これは非常におめでたいことだ。遊び用と、人に見せる用と、保存用の3本を買ってもいいぐらいだな。そうそう、しっかりとMIDI対応にもなっているので、アーケード版よりも豪華な音を期待しちゃってもいいと思うぞ。『グラディウス』で、パワーアップの練習でもしながら待っててちょうだいな。

ARCADE VERSION　X68000 VERSION

見比べよ!!

アーケード版

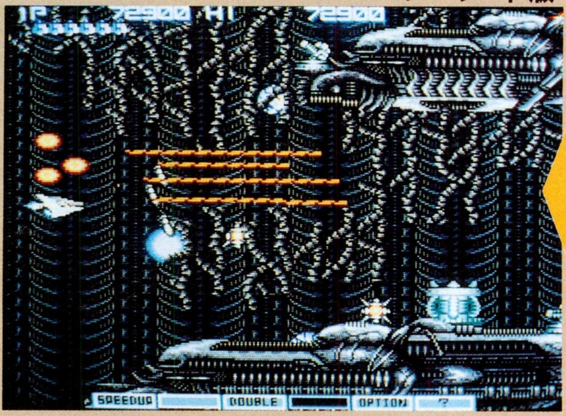

⬆みんなおなじみのアーケード版の写真。グラディウスシリーズ3作の中では、一番評価の高い作品だ。ちなみに基板は4万円程度。

X68000版

⬆これがウワサのX68000版だ。なかなかどうして立派な移植じゃないですか。早いとこ、音楽も聞いてみたいぞ。MIDI対応だしさ。

X68000グラディウスII移植記念誌上ギャラリー

目に焼きつけておけ! 野郎ども!

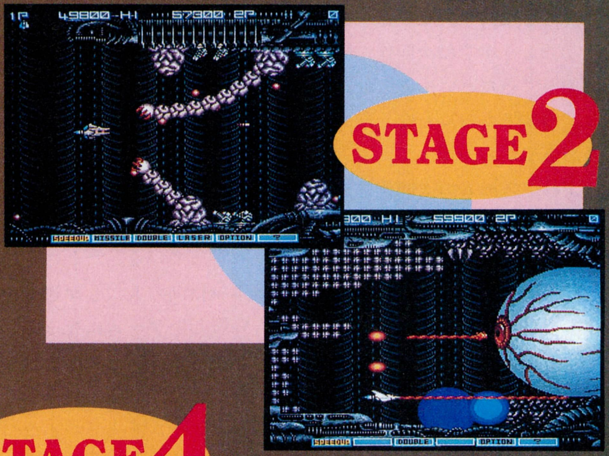

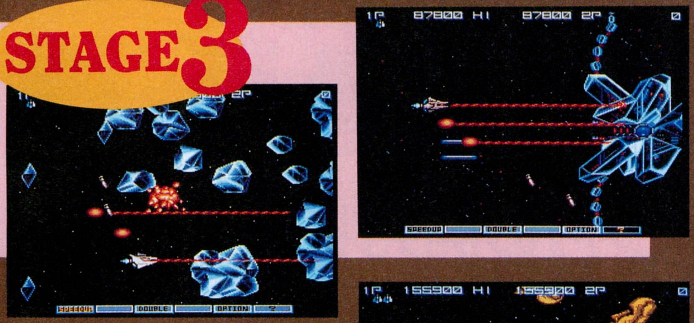

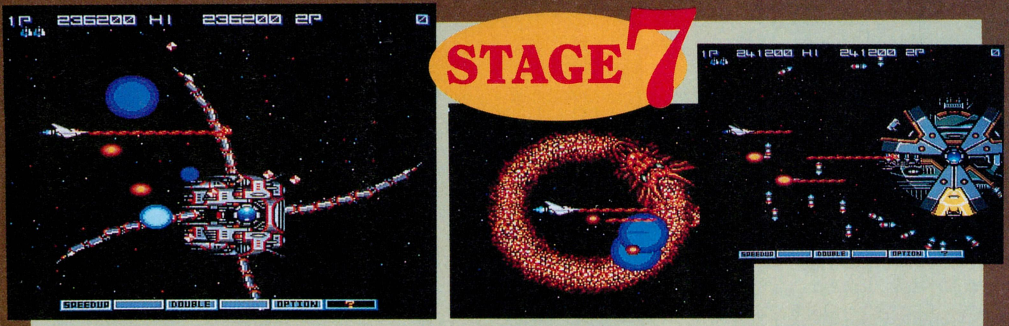

素晴らしい移植ぶりに、頭がクラクラしてしまうな。あのデカい氷が飛んでくるのかと思うと、胸がドキドキして眠れたもんじゃないぜ。派手なボスキャラも、きっとグリグリ動いてくれるに違いない。とにかく、コナミフリークには欠かせない1本となるだろう。

- ●コナミ
- ●2月7日発売予定
- ●9800円[税別]

不定期連載

速報 ズームF1日記

『ジェノサイド２』を発売し、まだ２ヵ月とたっていないズーム。しかし、もうすでに次回作の構想が固まってきたというのだから驚きだ。本誌でもなんとなく伝えたことがあるから、知っている人も多いよね。ズームの次回作はＦ１ゲームだ。タイトルはまだ未定なので、決まり次第お伝えしよう。

さて、肝心のゲーム内容のほうなのだが、これがなかなかスゴイ。単なるレースゲームと思っている人がほとんどだろうが、とんでもない！　ジャンル的にはシミュレーションになるのではなかろうか、というぐらいに、Ｆ１の要素を詰め込んだものになるらしいのだ。なにせ、エンジン開発から始まり、空力やらサスペンション、タイヤなどのマシン関係、それらを開発するスタッフまでもが細かく設定されるのだという。実際に走るところも、アクセルワークだけでコーナーが曲がれてしまうような、いんちきくさいものにはしない、と言っている。だからといって、本物指向の人にしか遊べないぐらい難しいゲームになってしまうのかと言えば、そんなことはない。ちゃんと、シミュレーションモードとゲームモードのふたつのモードが付くらしいのだ。発売日、価格などはまだ未定。続報に期待してくれたまえ。

佐藤社長、プログラマー竹田純一氏大いにF1を語る!!

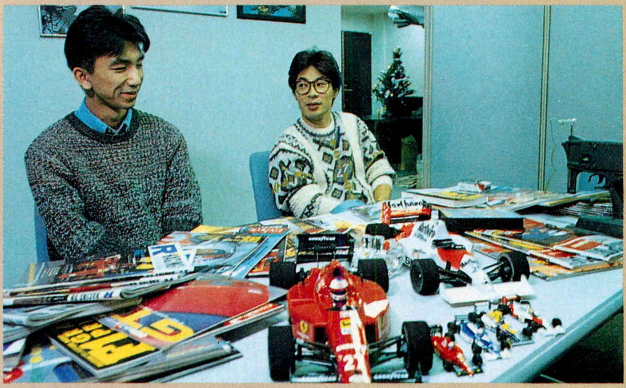
⬆左の真面目そうな青年が、Ｆ１ゲームのプログラマー竹田氏だ。顔を覚えろ。

ティッシュの下にも注目だ！

⬅Amigaで、どこかで見たことのあるアニメーションが動いていたが気のせいだろう。

今月の開発状況

⬆これがウワサのＦ１ゲーム。言っておくが、これは開発中の開発中の開発中の画面だ。なんかに似てるな。

⬆このようにアップダウンもきちんと付く。もちろんサイバースティックにも対応させるということだ。

ひたすら遊ぶ社長と新聞社社員

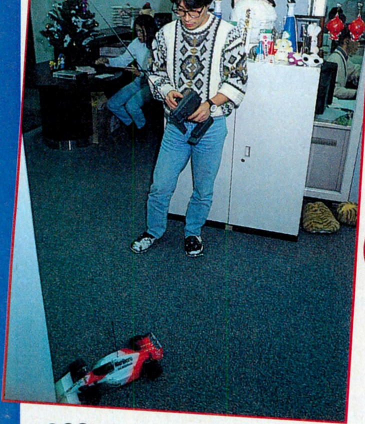

⬆とかなんとか言いながら、自分たちもしっかり遊んでしまう新聞社社員。北海道は広くてよいのう。
⬅撮影用に持っていったラジコンを、佐藤社長に取り上げられてしまった。壊さないでくださいねぇ。

G2 8分間デモディスクが欲しい人へ

ズームのファンクラブに入ってて、会報を読んだ人にしかわからない、幻の『ジェノサイド２』8分間デモディスクプレゼント企画。当初、抽選で30名にプレゼントということだったんだけど、あまりにも応募が多いため、ファンクラブ会員の人にバーンとプレゼントすることが決まりました。欲しい人は、封筒に300円切手を入れて(ここが大事だ)、「G2の8分間ディスク希望」と明記の上、ズームあて(ここも大事だ)に送ろう。いっとくけど、会員じゃない人は、たとえ1万円分の切手を入れたとしても、もらえないので注意されたし。

シャープ新製品 4点ど〜〜〜ンと発売だ!!

CARD PRO 68Kビジネスプログラム集

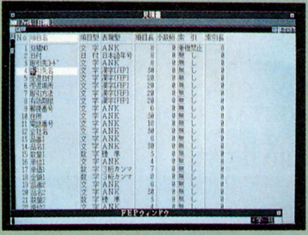

『CARD PRO-68K ver2.0』をさらに便利なものにするため、顧客名簿、売上高推移分析など一般的なものから、入居管理、中古車管理など特殊なものまで20種類のプログラムが収録されている。自分なりに手を加えてより使いやすくすることもできるから、操作性も抜群だね。

■発売中
■1万2000円［税別］

SX-WINDOWイラスト集Vol.2 行事・四季編

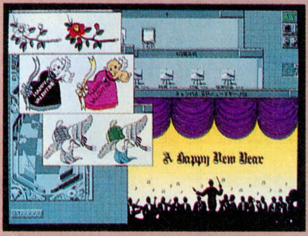

SX-WINDOW対応のイラスト集がこれだ。季節の行事や風物詩など、学級通信やクリスマスカード、年賀状にすぐ使えるイラストが58種類収録されている。イラストの編集や印刷は、『Easypaint SX-68K』が必要となるので一緒に揃えておこう。ただし要2メガバイトだよ。

■発売中
■8000円［税別］

GRAPHIC LIBRARY Vol.3

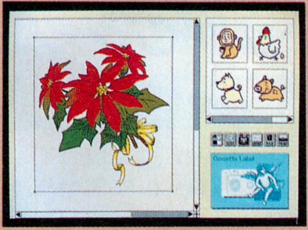

ポスターや便せん、レターヘッドなどが気軽に作れる『NEW PrintShop PRO-68K』で使えるグラフィックデータ集だ。年末用のグラフィックデータが入っているが、もう年が明けてしまったね。『Multiword』や『CANVAS PRO-68K』などでもデータを利用できるんだ。

■発売中
■8000円［税別］

PRESS CONDACTOR PRO68K

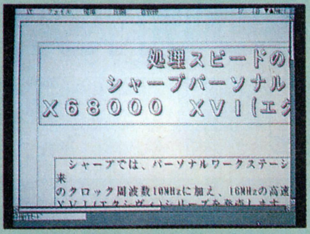

これは、超便利な各種エディターを内蔵したレイアウトソフトだ。文書エディターと図形エディターを備え、『Z's STAFF PRO-68K』や『NEW Print-Shop PRO-68K』などのデータもコンバート可能。マルチフォント対応でカラー印刷もできる、なかなかの優れものだぞ。

■発売日未定
■2万8000円［税別］

X68000芸術祭 11月24日 首都圏地区大会報告

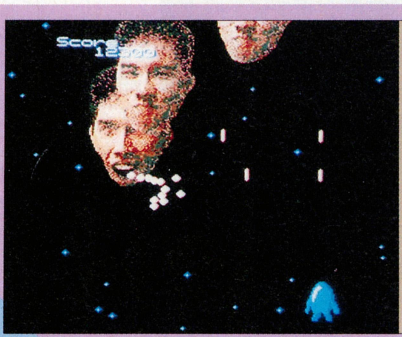

大賞

PENGUINランド ネットOFF会記念

竹内久憲

◆ネット仲間の顔を取り込んで、そのまま敵キャラにしてしまったシューティング。

入選 3点

レイトレアニメ4

木村哲也

◆レイトレCGがグルグルとアニメーションする。渋いぜ。

ダンスディスク

唐沢幸一／金井 毅

◆作者ふたりがただ踊っているだけという、すごい作品。

BALANCER PRO68K

伊藤英介

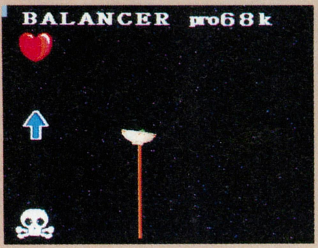

◆マウスを使った皿まわしゲーム。なかなかハマるぞ。

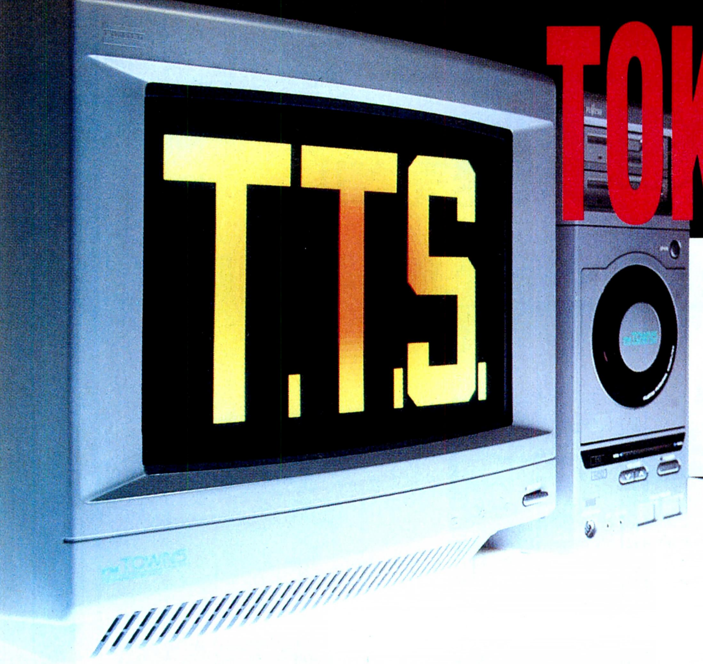

TOKYO TOWNS SHOW

SPECIFICATIONS

CPU	i386DX , i386SX
SYSTEM SPEED	16MHz
DISPLAY	640-BY 480-PIXEL 3-MODE AUTO SCANNING
SOUND	PCM VOICE 8-CHANNEL FM VOICE 6-CHANNEL CD DIGITAL AUDIO
HYPER MEDIA	CD-ROM DRIVE IC CARD DRIVE

FEATURING FUJITSU FM SERIES
32Bits PERSONAL COMPUTER
"FM TOWNS"

TOWNSだからできた"おもしろソフト"大集合だ！

How Things Work ——ハウ・シングス・ワーク——

絵と音が織り成す、モノの仕組みと原理の世界

➡ここは、リビングルーム。なんと、テレビの上に飾ってあるトラの置物にまで反応するのだ。なかなか凝っているよね。

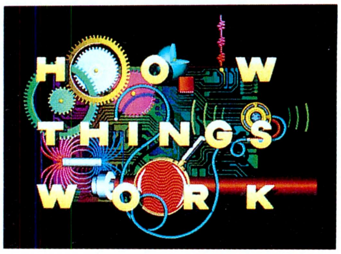

この『ハウ・シングス・ワーク』は、みんながふだんお世話になっている電化製品や物質などの、〝モノ〟の原理や仕組みを教えてくれるソフト。分解したら元どおりに組み立てるのが難しい、ステレオやパソコン、ビデオデッキ、分解のしようがないレーザーや光、熱エネルギーなどについて、音と映像によるわかりやすい説明が、なんと全部で63種類、CD-ROMにギュウギュウに詰め込んであるのだ。

普通、原理とか、仕組みの本と聞くと、頭が爆発しそうなほど難しいものが多いよね。そのあたり、ハウ・シングス・ワークはひと味違うぞ。このソフトは、まず自分が詳しく知りたい〝モノ〟を選ぶところから始まるんだけど、部屋の扉を開けたり、部屋を移動したりと、家の中を歩き回るのと同じ動作が、ちょっとしたゲーム感覚で楽しめる。そして、画面の中から好きなモノをクリックすると、その仕組みの説明が始まるんだ。説明には美しいグラフィックを用いるので、プレーヤーは取っつきやすく全然苦にならない。〝動き〟を実際にアニメーションで表現してくれるところも、とってもグーだね。サイバーなグラフィックを見ていると、ワクワクしてくるほどだ。

ふと疑問に思うモノがあったら、ハウ・シングス・ワークを立ち上げれば即座に解決！　子供から大人まで楽しめること間違いなしだ。

Input Device

■東芝EMI
■1万2800円[税別]
■1月発売予定

MEDIA

⬆オープニング。ブザーを押すと、扉が開いて家の中に入れる。よし、探検だ！

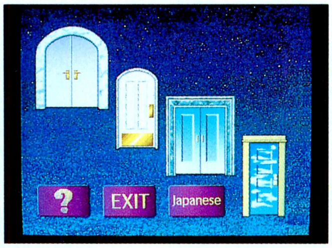

⬆リビングルーム、キッチン、書斎、子供部屋。どこでも、入りたい部屋を選ぼう。

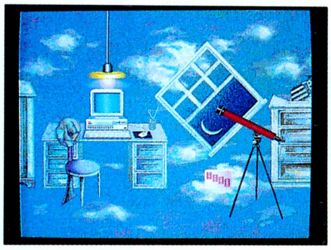

⬆部屋に入ったら、どれでも好きなモノをクリックしてみよう。解説が始まるぞ。

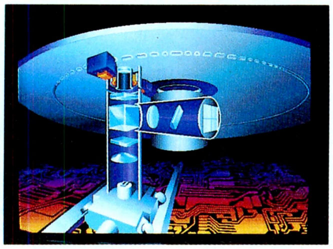

⬆これは、ＣＤプレーヤーの仕組み。どうやってＣＤができるかも教えてくれるよ。

Hyper Aquarium ——ハイパーアクアリウム——

楽しむうちに魚博士になっているかもしれないぞ

Input Device
MEDIA
■インターリミテッドロジック
■9800円[税別]
■1月発売予定

釣り好きや魚好きが、泣いて喜ぶソフトがこれ、『ハイパーアクアリウム[淡水編]』だ。このソフトは、日本で見ることができる185種類もの淡水魚の写真を収録したCD-ROM版水族館なのだ。

魚1種類につき写真が1〜4枚、魚の特徴、性質、生息地域などが調べられるので、淡水魚データベースとして使えるぞ。でも、ただ検索するだけじゃ物足りない。そんな人には、ゲーム感覚で魚を覚えられる〝水中探検〟をおすすめしよう。まず、川の上流から河口までのあいだから探検するポイントを決める。そして、水中へ潜り魚を探すのだ。魚を発見すると、画面上を魚のキャラクターが動き回り、網で魚を捕まえるゲームになる。見事に魚を捕まえると、その魚の写真が表示されて、捕まえた魚のリストに追加されるという具合だ。キミは何匹捕まえられるかな？

そのほか、魚の写真をランダムに表示する〝アクアリウム〟、それぞれの魚に応じたエサやしかけ、ポイントを、あの釣りキチ三平がコーチしてくれる、〝三平のワンポイント釣り講座〟など内容も盛りだくさん。

このボリュームで、この価格はお買い得。魚たちの生態にググッと迫ってみてはいかがかな？

➡これがメニュー画面だ。写真ではわからないが、右にいる魚はちゃ〜んと泳いでるんだぞ。

➡〝水中探検〟。網をす速く動かして、魚を捕まえろ！ 制限時間があるので気をつけてね。

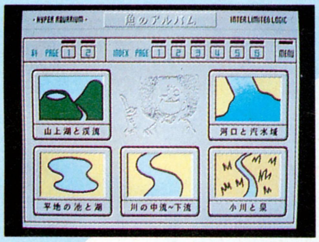
⬆〝アルバム〟は、地域別に探索できるので、どこにどんな魚が住んでいるかがすぐにわかる。地域の風景写真もあるぞ。

⬆魚の写真、名前、分布などデータがいっぱい。写真は、〝ZOOM〟を押して画面全体に拡大して表示することも可能だ。

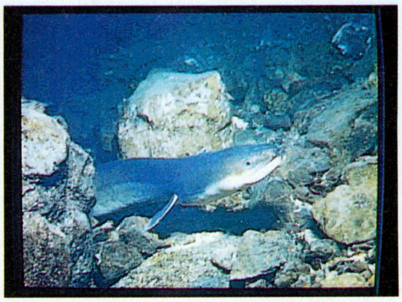

おばあちゃんの知恵袋

〝ヴァーチャルおばあちゃん〟が暮らしの知恵を伝授

Input Device
MEDIA
■ぎょうせい
■9800円[税別]
■発売中

『おばあちゃんの知恵袋』は、モニターという仮想現実空間に登場する〝ヴァーチャルおばあちゃん〟の、暮らしに役立つおしゃべりが聞けるソフトだ。「あかぎれにはニンニクのおろしたのを塗ると効くよ」、とか、「パンはすぐに食べるのなら、空気に当たるところに置いたほうがカビが生えにくいよ」といった具合に、へぇ〜と思わずうなってしまう暮らしの知恵が満載だ。

おばあちゃんは気まぐれで、おしゃべりしてたかと思うと散歩に出かけちゃったり、「ひと眠り」と言って横になったりしてしまう。環境ソフトみたいだけど、ほのぼのとした味わいのあるエンターテイメントソフトだ。お年寄りの知恵の恩恵にあずかれない家庭は、ぜひ1本揃えてほしい。

⬆洋間。救急箱をクリックすると、病気に関係したおしゃべりをしてくれる。たとえば鼻血のこととか。

⬆風呂場。キレイ好きのおばあちゃんは、風呂場もキレイだ。残念ながら(？)入浴シーンはないぞ。

⬆これがおばあちゃん家の見取り図。和室、洋間、台所など、行きたいところをクリックすれば移動できる。おばあちゃん家探検だ！

➡台所。料理のことも、おばあちゃんは何でも知っているのだ。

➡これが、おばあちゃんの人形だ。でも、右はおじいちゃんではない。

四次元最新情報高速版 アートディンクの話題の超大作、戦国シミュレーション『関ヶ原』の、TOWNS版の発売が決定したぞ。PC-9801版は、質の高いグラフィックや圧巻のサウンド、そして独創的なゲームシステムでスゴイ迫力なんだけど、TOWNS版ははたしてどうなるかな？

お待ちかねのイマジニアの『パワーモンガー』の移植が、かなり進んだぞ。TOWNS版は対戦プレーが可能なうえに、シナリオもつけられる予定で、盛りだくさんな内容になりそうだ。このあとには『レミングス』も控えていることだし、期待して待っていてくれ。

LIFE & DEATH ――ライフ&デス――

「盲腸ならまかせろ!」、オイオイ、その気になるなよ……

Input Device

■ビング
■8800円[税別]
■1月24日発売予定

MEDIA

さあ、お待ちかねの外科手術シミュレーション『ライフ&デス』のTOWNS版が登場だ。前作の『サージョン』を、さらにパワーアップしたこの作品。プレーヤーは、腹痛を訴える患者たちを次々と救っていくという、なんとも型破りなソフトなのだ。

患者のカルテに目を通し、触診やX線撮影、超音波スキャンなどで、その疾患を的確に判断し、すみやかに処置する。同じ"腹痛"でも、必ずしも盲腸とは限らないぞ。腸内にガスがたまっていても、腎臓結石があっても、細菌に感染していても、腹痛は起きるのだ。それらを見分けられずに誤診したり、間違った処置を行なえば、患者は即あの世行き。ゲームとはいえ、こんなにリアルでシビアなものは、今までなかったんじゃないかな?

TOWNS版は、PC-9801版に比べて、グラフィックにさらに磨きがかけられて、より鮮やかになっている。患者の触診時の悲鳴や断末魔の絶叫が、リアルすぎてコワイとPC-9801版で評判になっているサウンドも、TOWNSのPCMでいっそうコワクなっているぞ。そうそう、CD-DAでBGMを鳴らすそうなので、どんな曲が流れるかも楽しみにしていてくれ。

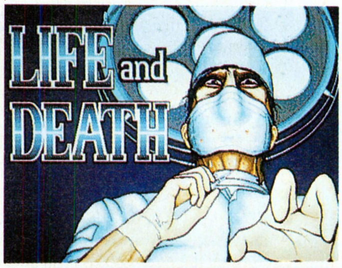

さあ、手術するです

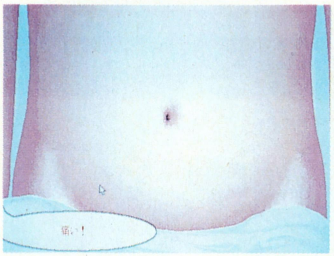
↑診察の結果、患者を盲腸と診断した。ボヤボヤしていると、虫垂が破裂するかもしれない。ただちにオペを行なうぞ!!

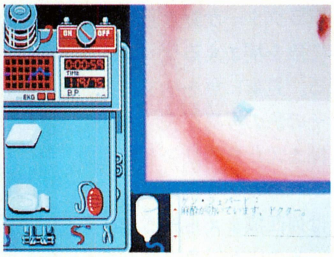
↑まず石鹸で手を洗い、手術用手袋をはめて、患部と周辺の消毒を行なう。テキトーにやると感染症を起こしてアウトだ。

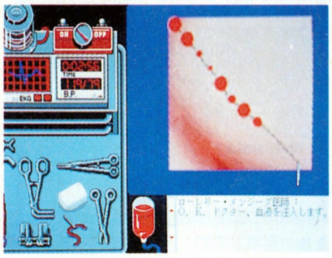
↑麻酔をかけて、抗生物質を注射。いよいよメスを握るぞ。まっすぐ切開するのがコツだ。ほれほれ、手が震えとるぞ。

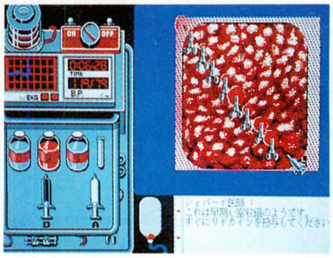
↑心電図には常に注意。あっ、PVC波形が現われたぞ!! 対処法はなんだっけ? とか言ってると、こうなってしまうのだ。

帰ってきた 花田ポン吉の 富士通Habitat日記

前回は肝心のところで終わってしまいました。引き続き、これからの『富士通Habitat』(以下、ハビタット)について、富士通FM TOWNSシステム部の藤原さんにお話をうかがっていきましょう。

花田(以下ポ) ハビタットには、今後のバージョンアップでどんなことが盛り込まれるんでしょうか?

藤原(以下フ) 次のバージョンでまずやろうと思っているのが、本格的な"経済"の導入です。現在、その日の最初のアクセスでもらえる20トークンのほかに、アバターがお金を得られる方法はわずかです。

ポ そうですね、今のところは手持ちのオブジェクトを売るか、イベントを企画してほかのアバターから参加料を集めるか、スロットマシンで一発当てるかというところですよね。

フ ええ。そこで、もっとリアルで楽しい世界を構築するために、現実の世界にあるような第1次から第3次までの"産業"を持ち込んでしまおうというわけです。

ポ うわっ、生産からサービスまでをサポートしようとは、スケールの大きな話ですね。で、具体的にはどんなものになるんですか?

フ たとえば、あるアバターが小麦の種を買ってきて畑にまいたとしましょう。すると、種はそのうちに芽を出してドンドン育っていきます。

ポ ん? ちょっと待ってください。そのうちということは、"時間"の概念が採り入れられるんですか!?

フ (にこやかに)そうです。やがて麦は実り、収穫を迎えることになります。収穫には人手がいるので、ほかのアバターを雇って行なうことになるでしょう。この行為こそ"生産"そのものなわけです。次に、麦は製粉業者のアバターに売られ、そこで加工されて小麦粉になります。そしてその小麦粉はパン屋に売られて、ほかの原料と一緒に加工されてパンになります。こうしてできたパンは、店頭でアバターに売られるのです。

ポ ウ〜ム、スゴすぎる! あれ? 今、パンはアバターたちに売られるっておっしゃいましたよね? ひょっとして、アバターのおなかが……。

フ (満面の笑顔)

これは大変なことになりました。次のバージョンアップで、ハビタットはとてつもないものになりそうです。この続きは次号でお伝えします。

↑将来、ハビタットに本格的な"経済"が導入される。ついに職に就くときが来た。

↑スロットマシンは"お金儲けの手段"から、真の"娯楽"へと移行するだろう。

ULTIMA Ⅵ ──ウルティマⅥ──

見よ、TOWNS版はこんなにスゴイのだ

Input Device

■富士通
■1万2800円［税別］
■発売中

MEDIA

TOWNS版『ウルティマⅥ』が2ヵ国語対応でしゃべるってことは、すでにご存じかと思うけど、注目したいのはやっぱりブリタニアの王、ロード・ブリティッシュだろうね。その声はウルティマの生みの親、リチャード・ギャリオット自らが演じているんだ。彼は収録前にリハーサルを何度も行ない、役柄を十分に研究して本番に臨むという力の入れようだったという。英語がわからなくても、熱演ぶりは伝わるから、ぜひ耳を傾けてくれ。それに、ネイティブスピーカーの英語だから、テキスト表示のメッセージを目で追いながら聞くだけでヒアリングの練習にもなるぞ。

もちろん日本語モードのほうも、有名どころのプロの声優陣を起用していて臨場感満点。まるで、ファンタジームービーの主人公になったかのような気分になれることうけあいだ。じっくりと腰を据えてプレーしてくれ。アメリカじゃ『Ⅶ』も動き始めた。この『Ⅵ』をプレーしとかないとソンするぞ!!

➡ブリタニアの個性あふれる住人たちとの会話も醍醐味のひとつ。早解きはナンセンスだ。

セリフ台本は2冊組みだ!!

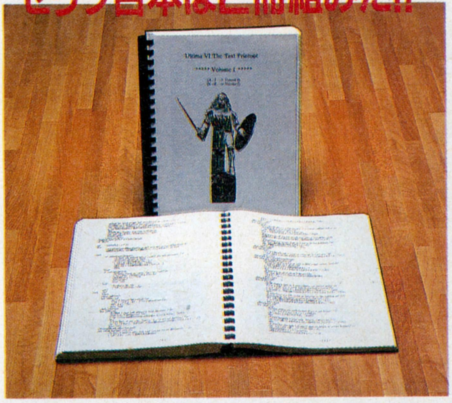

⬆セリフは、発声されるほかにテキストでも表示される。それらをまとめるとこれ、このボリューム!! セリフ収録がスーパーハードだったのもうなずける。

こ～んなマップがつく!

⬆TOWNS版にも、美しい布製のマップがついてくる。壁に貼ってこれを見ながらプレーしよう。便利なことこの上なしのオマケなのだ。

⬆TOWNS版の移植は、アメリカのオリジン自らが行なった。この美しさを見よ!!

トムのゲームはおまかせ

●海外編

タイトル自体は、前回と比べて順位が入れ代わっただけで、全然変わっていないみたいだね。いや～、まいった。とゆ～わけで、次回は掲載タイトルをイッキに増やして、20タイトルにするのでお楽しみに。おっと、ここに掲載するタイトルが増えるだけで、みんなは今までどおり応募するだけでオーケーだよ。

移植してほしいソフトベスト10

ランク	タイトル	ポイント
1	STRIKE COMMANDER	110
2	JET FIGHTER Ⅱ	88
3	SPACE SHIP WARLOCK	76
4	WING COMMANDER	40
5	F-15 STRIKE EAGLE Ⅱ	34
	F-117A	
6	EYE OF THE BEHOLDER	32
7	SILENT SERVICE Ⅱ	28
8	GUNSHIP 2000	23
9	A.T.P	22

⬆ついに100ポイントの大台に乗った、『STRIKE COMMANDER』。ポリゴンでない、ビットマップの3Dが人気の秘密!?

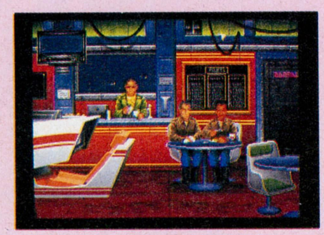

⬆そろそろTOWNS版の画面を見てみたい『WING COMMANDER』。みんなが期待しているのは、ランクを見てのとおりだ。

●国内編

今回は、コナミの『ゼクセクス』、ズームの『ジェノサイド2』の2本が新たにランクインだ! 国内編のソフトは、身近なところにあるだけに投票数も多い。だから、今回の2本のような秀作は、アッという間にランクインする可能性があるのだ。また、それだけタイトルの変動も激しいってことだね。そして、その変動を決めるのはみんなの投票。官製はがきに移植してほしい国内、海外のタイトル名を書いて投票するのだ。そのとき、右下の投票券を貼るのを忘れずにね。待っているぞ!

移植してほしいソフトベスト10

ランク	タイトル	ポイント
1	ストリートファイターⅡ	112
2	プリンセスメーカー	76
3	エアーコンバットⅡ	63
4	ロードス島戦記	55
	天下統一Ⅱ	
	パロディウスだ!	
5	ジェノサイド2	42
6	出たな! ツインビー	41
7	斬Ⅱ～陽炎の時代～	36
8	ゼクセクス	37

⬆X68000にこだわりを持つズームの最新作、『ジェノサイド2』。グラデーションを効かせたCGがイカス!

⬆『ゼクセクス』。意志を持ったオプション、"フリント"が斬新なのだ。画面はアーケードのモノです。

ご意見、ご希望、その他モロモロのあて先　〒107-24　東京都港区南青山6-11-1　スリーエフ南青山ビル　(株)アスキー ログイン編集部　TOKYO TOWNS SHOW係まで

3号 T.T.S 投票券

OVERSEAS CONNECTION

TOP 10 CHARTS

機種には次の記号を使っています。

Atari-st	ST	Amiga	AM
Machintosh	Mac	IBM-PC	PC
		Machintosh Ⅱ	Mac Ⅱ

U.S.A.

うひゃー、今回のアメリカチャートは、ほとんど総入れ替えって感じ。これは、クリスマスに向けて、有力な新製品がどんどん発売されたせいなんだ。

1位の作品は、Sierraお得意のアニメーション・アドベンチャー。イギリスで映画(ケビン・コスナー主演)をもとにしたゲームがあったけど、あれとは別物だ。

なお、3、4、6位の作品は、追加データディスク。本編がないと遊べない。念のため。

ランク 今号	先号	ソフト名	メーカー	機種	種類
1	—	THE LEGEND OF ROBIN HOOD:CONQUEST OF LONGBOW	Sierra On-line	PC	アドベンチャー
2	—	NOVA 9	Dynamix	PC	アクション
3	—	OH NO! MORE REMMINGS	Psygnosis	AM、PC	ツール
4	—	WING COMMANDER Ⅱ : SPECIAL OPERATIONS	Origin	PC	ツール
5	—	BARBARIAN Ⅱ	Psygnosis	AM、ST	アクション
6	—	HARPOON : BATTLE SET 4	Three-sixty	PC	ツール
7	—	AEGIS VISIONARY	Oxxi Inc.	AM	ツール
8	1	MIKE DITKA'S ULTIMATE FOOTBALL	Accolade	PC	シミュレーション
9	—	CHESTMASTER 3000	Software Toolworks	PC	シミュレーション
10	—	SHUTTLE	Virgin Games	PC	シミュレーション

Electronic Boutique 、Winner's Circle、American Software、H.T.Electronicsの12月6日のセールスランキング。

U K

こちらイギリスのチャートは、アメリカと比べると、まだ落ち着きがあるな。まあ、1位、2位は初登場の作品だけど。

その1位の作品だけど、タイトルには注意。『ROBO COP』ではないし、『JAMES BOND』でもない。そう、パロディーというワケ。ちなみに〝COD〟とは、タラ(魚)とか、豆のさやという意味。キン○マ袋って意味まである。そんなゲーム名に負けず劣らず、ファンキーなゲームに仕上がってるよ。

ランク 今号	先号	ソフト名	メーカー	機種	種類
1	—	ROBO COD(JAMES POND 2)	Millenium	AM	アクション
2	—	HEIMDALL	Core Design	AM	アクション
3	4	JIMMY WHITE'S WHIRLWIND SNOOKER	Virgin Games	AM、ST	シミュレーション
4	1	LOTUS ESPLIT TURBO CHALLENGE 2	Gremlin	AM、ST	シミュレーション
5	2	MEGALOMANIA	Imageworks	AM、ST	シミュレーション
6	—	KNIGHTS OF THE SKY	Microprose	AM、PC、ST	シミュレーション
7	—	DEUTEROS	Activision	AM	シミュレーション
8	3	WORLD CUP RUGBY	Domark	AM、ST	シミュレーション
9	7	TERMINATOR 2	Acclaim	AM、PC、ST	アクション
10	5	ALIEN BREED	Team 17	AM	アクション

Rick Haynesによる12月2日の調査。

マーク一覧 アクション アドベンチャー ロールプレイング シミュレーション テーブルゲーム パズル ツール

HOT NEWS
Psygnosisフライトシミュレーターに挑戦!

新年明けましておめでとうございます。旧年中はお世話になりどおしで……、なんてことはこの際いいか。もう1月も中旬だもんね。とにかく、今年も張り切って海外情報をお届けするから、よろしくね。

『SHADOW OF THE BEAST』シリーズや、『LEMMINGS』。数々のヒット作を生み出したイギリスのPsygnosisが、現在ポリゴンを使用した本格派フライトシミュレーターを開発中だ。このソフトハウス、最近ではRPGやパズルなど、様々なジャンルに手を広げてはいるが、基本的にアクションゲーム中心。実在する機体を題材にしたフライトシミュレーターへの挑戦は、今回が初めてなんだ。

その注目ソフトのタイトルは、『AVENGER』。〝アベンジャー〟というとA-10攻撃機を思い浮かべるかもしれないけど(搭載している機関砲がそういう名称)、この作品でプレーヤーが操るのは、F-14戦闘機とF-18戦闘攻撃機の2機種。そのうちどちらかを選択するんだ。

ゲームの舞台は、例の湾岸戦争。クウェートからイラク軍を一掃するのが目的だ。しかし目的は同じでも、どちらの機体を選択するかによって、ゲームの進めかたが異なる。F-14を選択した場合は、コンピューターが操作するF-18の編隊を敵戦闘機から守るのが任務。反対にF-18を選んだ場合は、コンピューター操作のF-14に守られながら攻撃目標を破壊するのが任務。つまりF-14なら対空戦闘、F-18なら対地攻撃というワケ。ひと粒で二度おいしいって感じだな。

この作品、完成は春以降になりそうだけど、技術力には定評のあるPsygnosisのことだ。チャートを賑わすのは必至だろうね。

⬆太陽に向かい、大海原を飛行していく自機。シミュレーターにはつきものの、各種ビューも完備されている。初めてだとは思えないね。

⬆このニコやかな表情の人物が、『AVENGER』のプログラマー、Ed Scio。なんだか若そうだと思ったら、まだ23歳なんだって。うーん、あなどれず。

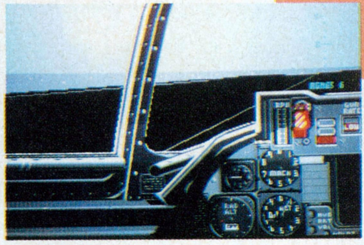

⬆処理速度が遅く、フライトシミュレーターに向いているとはいえないAmigaでも、十分な速度で動く。プログラミングの勝利だな。

☞あの人もログインを!

この写真を見て、ウヒョーッと奇声を上げるのは、30歳以上の人だろうな。この人物は、リック・ウェイクマン。あのYESのオリジナルメンバーだ。プログレ世代には、神様みたいな存在なんだ。ログインもメジャーになったなあ。なんて本当は、彼にインタビューしたデレクが、ついでに撮っただけなんだけど。

リック・ヘインズの欧州情報

やあ、リックだ。前号は合併号だったから、1ヵ月振りってことになるね。海外コンピューター情報をお伝えするこのコーナー、さっそく今年の第1回目を始めよう。

Microproseが、第二次大戦時のヨーロッパを舞台にしたフライトシミュレーターを開発中。アメリカ軍爆撃機、B-17を操り、点在するナチスの拠点を攻撃していく。でも、その任務は困難を極める。というのも、この飛行機は生還率の低さで有名だったんだ。当初、ロクな援護戦闘機が配備されてなかったからね。これは結構、ハードなゲームになりそうだ。『B-17 FLYING FORTRESS』は、この春、Amiga、Atari-ST、IBM-PCの各バージョンが発売の予定。

W・Industriesが、自社のバーチャルリアリティ応用アーケードマシン、〝Virtuality〟のソフトを開発するため、Spectrum Holobyteと共同で〝Cyberstudio〟という団体を設立。Spectrum Holobyteといえば、フライトシミュレーターの定番ソフト、『FALCON』で有名なところだね。Cyberstudioが開発するソフトも、やはりそういった戦闘機ものになる予定。複数の〝Virtuality〟を連結し、同じフィールドでの戦闘を実現させるそうだ。1993年初頭の発表が待ち遠しいね。

Special Thanks to: Derek Dela Fuente and Rick Haynes

CHOICE!

THE ADVENTURES OF WILLY BEAMISH

『RISE OF THE DRAGON』、『HEART OF CHINA』と、立て続けにヒット作を生み出したDynamix。その新作が、このソフト。上記の2作品と同じゲームシステムを採用した、プレーしやすいアドベンチャーゲームだよ。

もし、もう一度、子供に戻れたとしたら……。そろそろ嫁さんももらったらどう、なんていわれちゃう年齢になると、昔はよかったなぁ、なんてたまに思ってしまうんだな。あくまで、たまにだけど。

『WILLY BEAMISH』は、そんなオヤジから、ログインの読者の中にはいるだろう、実際にまだ子供だという人まで楽しめるアドベンチャーゲーム。プレーヤーは、9歳の少年WILLYとなり、身のまわりに起きる事件を解決していくんだ。

この作品は、昨年大ヒットしたあの『RISE OF THE DRAGON』や、『HEART OF CHINA』と同じゲームシステムを採用している。マウスであちこち調べたり、ほかのキャラクターと会話することによって、ストーリーが進んでいくんだ。その会話も、表示されるいくつかの文章の中から適当な答えを選択するという方式で、コマンド入力方式よりは、はるかに簡単。ゲームオーバーになっちゃう場面も比較的少ないし、なかなか親切なゲームといえるだろうな。

『WILLY BEAMISH』には、少年時代のワクワクするような体験がイッパイ詰まっている。軽いギャグも満載された、とにかく楽しいゲームなんだ。プレーしてみてね。

WILLYの家族

WILLYは、典型的なアメリカ中流家庭のお子さん。やさしい家族に囲まれて、スクスクと育っているんだ。でも中流と言いつつ、デッカイ家に住んでいて、さすがアメリカって感じ。

ママ

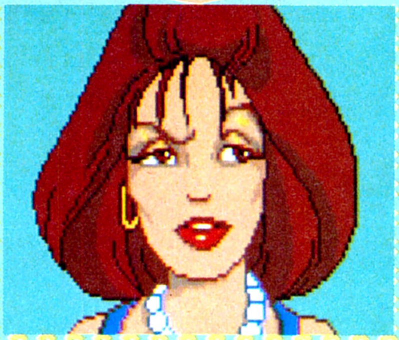

⬆ママの名前は、SHEILA。怒ると怖いけど、家族思いのしっかり者なのだ。頼りになるぞ。

パパ

⬆パパのGORDONは、一家の大黒柱、のはずなんだけど……。ショボンとしているのには、理由があるぞ。

おじいちゃん

➡ことあるごとにアドバイスをしてくれる。いまは亡き人。幽霊ってワケ。

姉

⬆TIFFANYは、ロックミュージシャンに入れ込んでいる高校生。WILLYに意地悪をしたりするんだ。

WILLY

⬆このゲームの主人公。"Nintari"チャンピオンを夢見る、9歳の少年だ。勉強はいまいち好きじゃないけど、ママがうるさいからなあ。

妹

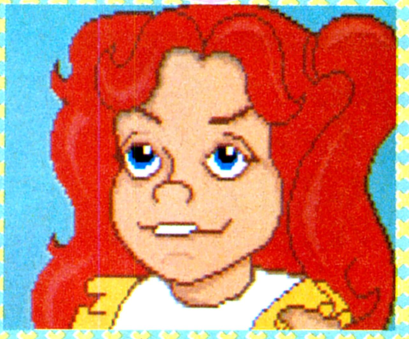

⬆まだ小さいので、なにか気にくわないことがあるとすぐふくれちゃう妹、BRIANNA。

マンガみたい！

この作品の大きな魅力のひとつに、かわいらしいグラフィックがあげられる。もうマンガそのものなんだ。でもマンガといっても、筋肉モリモリのアメコミ系じゃなくって、なんていうかなあ、そう、数年前まではよく再放送してた、昔のアメリカ製テレビアニメって感じのね。そういえば、〝アニメ〟っていいかたは、いつごろから始まったんだろう。俺が子供のころは、単にマンガといってたのに。なんてことはどうでもいいか。

さて、『WILLY BEAMISH』の場合、マンガ的なのはグラフィックだけではない。ストーリーの展開も、同じくマンガ的なんだ。人が壁を突き抜け、そのあとには人型の穴……。なんて、どこかで見たような表現がイッパイ。同じシステムの『RISE OF THE DRAGON』と『HEART OF CHINA』は、ともにシリアスな感じのグラフィックとストーリーだったのに、このゲームでは、全然雰囲気が違うよね。

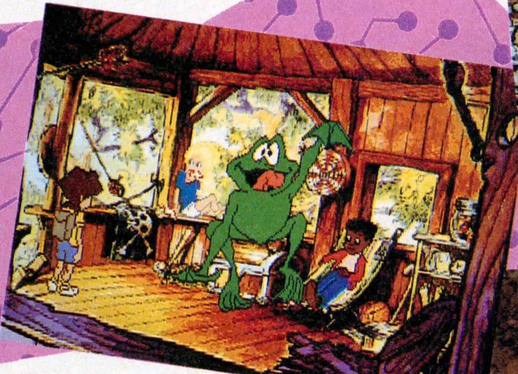

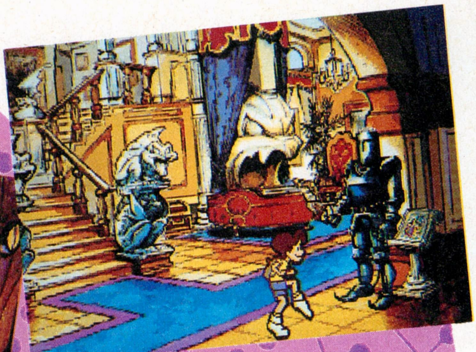

本当に、あちらのアニメ番組みたいな絵柄でしょ。アニメーション自体は、多少ぎこちないところもあるんだけどね。

これは家族の一大事だ！

このゲームのだいたいの雰囲気はわかってくれたかな。それではここで、ストーリーのさわりの部分を紹介しておこう。

学校の勉強は嫌いだけど、それなりに日常生活をエンジョイしていたWILLY。そんな彼の家庭に、ある日突然、大問題が起こった。なんとパパが失業しちゃったんだ。しょんぼりする家族。おまけにテストの点数が悪かったのを隠していたのがばれて、WILLYが命の次に大切にしているゲームマシン、〝Nintari（NintendoプラスAtari？）〟にカギがかけられちゃった。もう踏んだり蹴ったり。

意気消沈してテレビを見ていると、大金がもらえるカエルのジャンプ大会が開催、というニュース。ちょうど都合いいことに、WILLYにはHORNYという、カエルのペットがいる。これは……。なんて感じで、ストーリーは進む。展開が早くって、目が離せないんだな。

シミュレーション
■Dynamix
■Amiga、IBM-PC（画面写真はIBM-PC版）

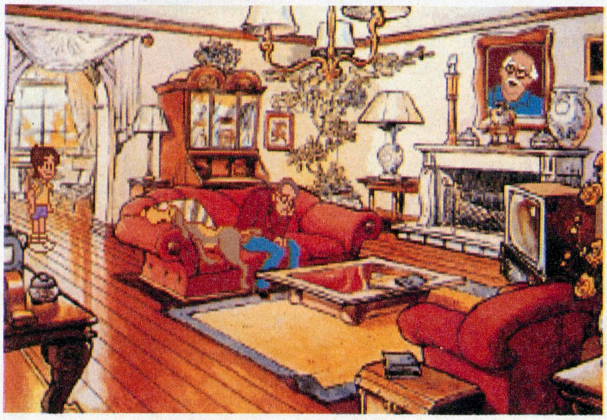

⬅ションボリとソファーに腰かけるパパ。なんだか、かわいそうだね。なんて声をかけたらいいんだろう。

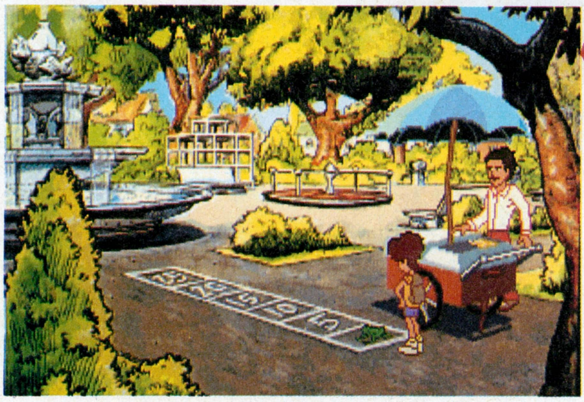

➡⬅公園でHORNYを特訓。でも、いくら家族のためとはいえ、いきなりこんなことやらされるなんて。カエルにとっちゃ、いいメイワクかも。

クリス・クロフォードの新作だ!

PATTON STRIKES BACK

知っている人は知っている、あのクリス・クロフォードの新作が登場。彼の旧作、『PATTON VS. ROMMEL』の流れを汲むシミュレーションだ。

シミュレーション
■Broderbund
■IBM-PC、Macintosh

『PATTON STRIKES BACK』は、第二次大戦末期のヨーロッパ戦線における、アメリカとドイツ、両軍の戦車戦をテーマにした戦術級ウォーシミュレーション。タイトルの〝PATTON〞とは、猛将パットン将軍のことだ。

この作品の特徴は、とにかく設定が細かいこと。とくに近代戦ものの中では、随一といっていいほどの懲りようだ。これは、ボードゲームのシステムを忠実に導入した結果。たとえば、複数の部隊が集合すると、相乗的に攻撃力が上昇する支援効果など、ほかの近代戦をテーマにしたコンピューターゲームには見られないようなルールも、ちゃんと採用しているんだ。

しかし、こんなに細かいルールを採用していながら、操作は簡単。マウスのみで、すべての入力が可能なんだ。わからないことがあっても、クリックするだけでルール設定や資料を呼び出すことができるから、当時の戦闘に詳しくなくても、すぐプレーできる。敷居が高くなりがちなシミュレーションの中では、なかなか貴重な作品だ。勝てるかどうかは物問題だけどさ。

(画面写真はIBM-PC版)

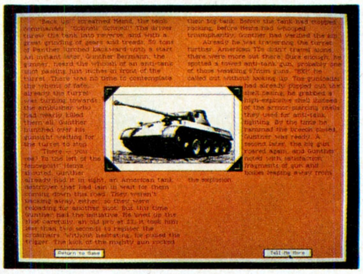

⬅⬆ゲーム中、歴史的な戦闘のあった土地に移動すると、ウインドーの実写取り込みアニメーションで、その経緯が紹介される。まさに、自分が歴史のまっただ中にいるって感じ。いやが上にも臨場感が増しちゃうな、うん。

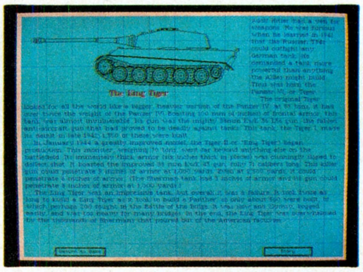

⬆⬇これが資料モード。もう詳しい、詳しい。クリス・クロフォードはデータに凝ることでも有名なんだけど、その名に恥じない詳細さだ。戦車マニアは狂喜乱舞しちゃうんじゃない?

クリス・クロフォードとは…

読者の中には、クリス・クロフォードって何者? という人も多いんじゃないかな。

彼は、世界有数のゲームデザイナー。あの異色シミュレーションゲーム、『BALANCE OF THE POWER』の作者なんだ。米ソ両陣営の力の均衡を維持することが目的で、その均衡が破れると、核戦争が起こってゲームオーバー。この作品からもわかるように、彼のデザインしたゲームには、綿密なデータと、独自の視点が活かされている。最初のコンピューターウォーゲーム、『TANKTICS』なんてのも、クロフォードの作品なんだ。

また彼は、『JOURNAL OF COMPUTER GAME DESIGN』という、最新のデザイン論から、ソフトハウスとの契約交渉方法までを扱ったミニコミを発行しており、現在、ゲームデザイナー業界の指導者的な立場にいるんだな。

BALANCE OF THE PLANET

クリス・クロフォードの作品としては『BALANCE OF THE POWER』以来、ひさびさに日本のマシンへ移植されるのが、このソフト。環境問題シミュレーションだ。

⬆国連の環境問題高等弁務官として、環境の破壊をできる限り抑えることがゲームの目的。課税と援助を使い分けろ。

➡はっきりいって、難解な作品。まあその分、挑戦しがいがあるかも。ツァイトより、PC-9801版が2月発売予定だ。

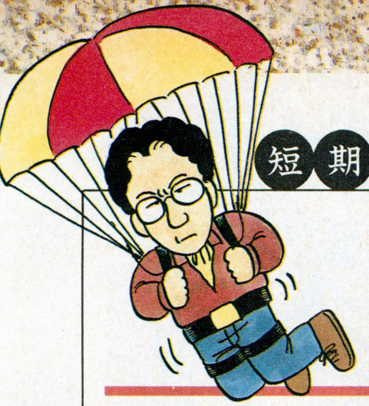

短期集中連載 # Flight Sim Club

F-29 RETALIATOR

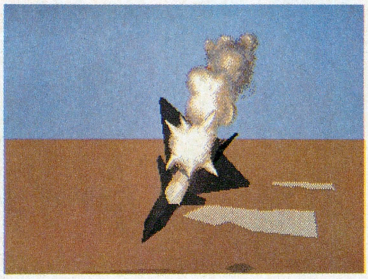

➡急旋回中、ブラックアウトを起こしたスキを狙われて、まんまと撃墜されてしまった。ベリー悔しいっす。

先号はお休みしちゃって、どーもすみません。読者ちゃんをヒヤヒヤさせた当コーナーは、そう簡単には終わらない。熱烈なフライト野郎は安心してくれ。

でも再開したのはいいけど、今回はグッとくるような新作が手に入らなかったんだ。そこで昨年発売された、『F-29 RETALIATOR』のIBM-PC版を紹介。ちょっと古いけど、いい作品だよ。

プレーヤーが操縦できるのは、F-22と、実際には存在していない最新鋭戦闘機F-29の2機種。そのどちらかを選択し、MiGの迎撃を初め、さまざまなミッションをくぐり抜けるんだ。架空とはいえリアルな設定で、気分を盛り上げてくれるぞ。

このソフトをプレーしてみて驚くのは、その描画速度。フライトシミュレーターというよりは、まるでシューティングゲームのような速さなんだ。2年前に先行発売されたAmiga/Atari-ST版もかなりいい動きをしてたけど、このIBM-PC版がまたケタ違いのデキ。ドッグファイトどころか、フツーにフライトしているときもスリル満点なんだ。目を離したスキに墜落、なんてのは、日常茶飯事って感じ。それほど速いというワケ。80286/10MHzのマシンでプレーしていても、十分気持ちいい、感涙ソフトなのだ。

また、豊富にそろったシナリオにも注目。まず、アメリカ、パシフィック、ヨーロッパ、中近東のエリアのそれぞれに、10を越えるミッションがある。その上にテストミッションもあり、これを全部含めれば、なんと総勢92という数だからたまらない。まさに、飽きがこないという感じだ。

加えて、直接プレーには関係のない部分についても充実している。アウトサイドビューに、ズーム機能がついているのは当たり前。テイクオフなしでフライトすることができるズルーアラート、オマケにモデムを介しての対戦モードまでついている。あまりに速くて、うまくドッグファイトできるかどうかは保証しないけどさ。

この『F-29 RETALIATOR』は、とにかく速い。自分のマシンが遅くって、いままでフライトシミュレーターの醍醐味を味わえなかったって人にはお勧めの作品。日本語版もイマジニアが開発中だって。

⬆F-22とF-29の雄姿。どちらかの機体を操って、迫りくる危機を乗り切るのだ。

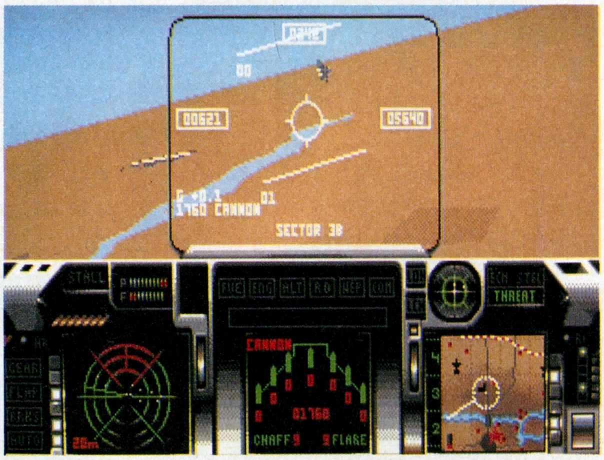

➡敵機を発見！ なまじ速いせいで、なかなかロックオンできないのがタマにキズ。落ち着いて、執ように追跡すべし。

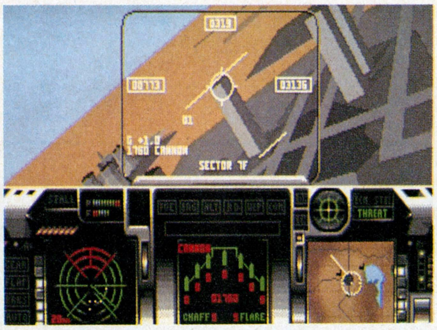

➡都市上空を駆け抜ける瞬間。建物に陰影処理までされていて、物感にあふれている。これだけ凝っているのに速いなんて。凄い！

I・N・F・O・R・M・A・T・I・O・N

新人が入ったよ

以前このコーナーで、アルバイトを募集したよね。その結果、3人の新人が、当〝OC〟を手伝うことになったんだ。とりあえず、ここで紹介しておくよ。

まず宮澤は、3年も前からIBM-PCをいじっていたという、マニア系の人間。テラユーザーの陣内は、お調子モノ系の大学生。そして豊岡は、海外マシンには手を触れたこともないんだけど、熱意があるってことで採用された女の子だ。

そんなにいるのかって話もあるけど、別に専属ってワケじゃないからな。使えなきゃ、ほかに回せばいいんだし。ま、読者のみなさん、新人の行く末を暖かく見守ってやってくださいな。

新人を紹介したついでだ。前から関わっていたスタッフも、紹介しとこう。まず、海外ものの頭を取っているのが、オーストラリア帰りの熱血漢、ひらえもん。いつもひとこと多いクソオヤジといわれてる、オーガス。そして顔色の悪いさびしんぼう、タッタ土屋。以上3人も、新人と力を合わせ、〝OC〟を盛り上げていくぞ。

おたより募集です

おーい、最近おたよりが減ってきてるぞ。このままじゃ、オレはせつないよ。なんとかしてくれぇ。

〒107-24
東京都港区南青山6-11-1
スリーエフ南青山ビル
(株)アスキー　ログイン編集部
〝OVERSEAS CONNECTION〟係

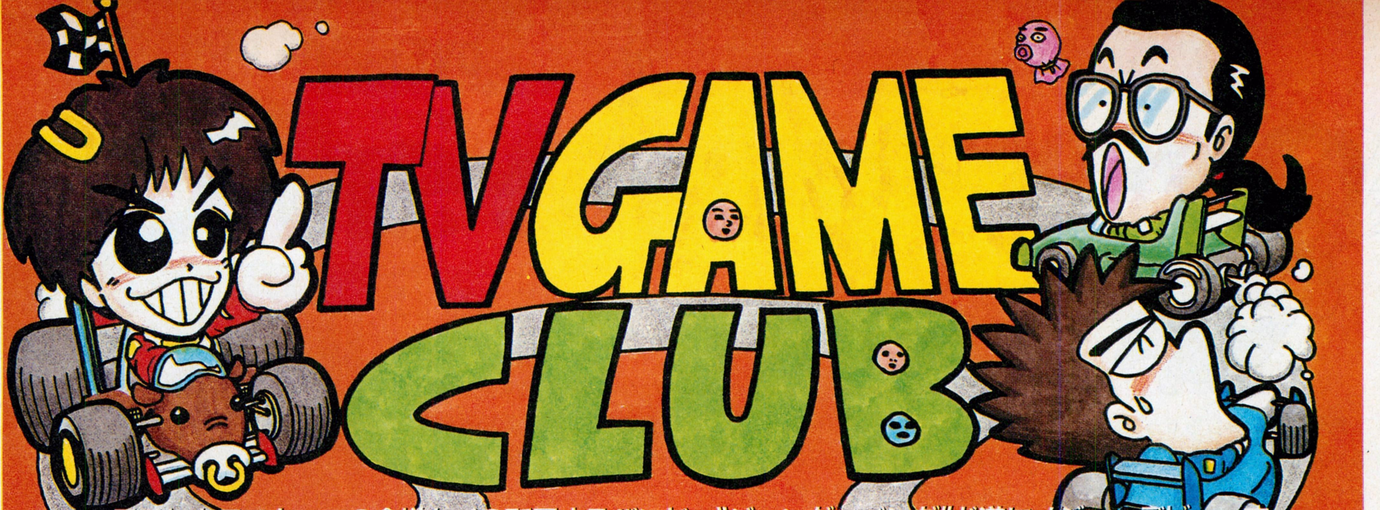

元テレクラスタッフの倉増ケイの所属するバンド、"ジェンダ×ベンダ"が遂にメジャーデビューする。1月22日にアルバムもリリースするらしいので、お年玉の残りを握りしめてレコード店に走れ。

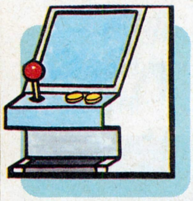

ミューテーションネーション

NEO·GEO

ストリートファイターのリッキーとジョニーがミュータント相手に大暴れする格闘アクションだ。

『キング・オブ・ザ・モンスターズ』や『バーニングファイト』など、数数の格闘アクションゲームを、次次と送り出してきたNEO·GEO。そのネオジオの格闘アクションゲームのラインアップに『ミューテーションネーション』が加わったぞ。

このゲームのウリは、攻撃のバリエーションが豊富なこと。たとえば連続技の最後を飾るフィニッシュブロー。ミューテーションネーションは、ボタンの連打とレバー操作を組み合わせることで、5種類のフィニッシュブローを繰り出すことができるんだ。そのほか、アイテムを取ることで、ドハデな必殺技を使うこともできる。

では、ゲームストーリーを紹介しよう。主人公の名はリッキーとジョニー。ストリートファイターのふたりは、ひさしぶりに幼少の時を過ごしたスラムへ帰ってきた。だが、そこで見たのは、略奪と暴力、そしてバイオ・ミュータントとなり果てた人々の姿だった。

これは、「人体改造における人類の新秩序」という野望を持ったマッドサイエンティストの仕業。この狂乱科学者の野望を打ち砕くために、キミは百戦練磨のストリートファイターになって、人造人間を相手に戦うのだ！

今度の敵(エネミー)は人造人間だ!!

タランチュラな奴とが

⬇バイオ系ミュータントのウォービット。初めは人間タイプなのだが、頭が破裂してこのよーな恐竜タイプになるのだ。かぎ爪と回転アタックで、リッキーと、ジョニーに襲いかかってくる。

ザウルス的な人も

まとめて かかってきなさ〜い

⬆エリア4のボス、ダ・ゾームだ。ジャンプして天井につかまり、殺人光線を発射して攻撃してくるのだ。

⬆➡次々と襲いかかってくる、ミュータントどもをブチのめし、全6エリアを突破せよ！　狂乱科学者の野望を打ち砕くのだ。

プレーする前にこれを見ろ!……1

ミュータント・ウォー

松竹ホームビデオ
93分/1万3890円[税別]/発売中

アクションゲームのキャラクターたちって、ロールプレイングゲームのように、いまいち感情移入しづらいんだよね。やはり、アクションゲームをするにしても、主人公になりきってプレーしたほうが、何倍もゲームを楽しめると思うのだ。そこで、ジョニーやリッキーになるために、このムービー『ミュータント・ウォー』をオススメしちゃう。

舞台は、たび重なる核戦争とエイリアンの襲撃で、人類が死滅しかけた地球。ここでは、自然の科学汚染による突然変異体、ミュータントが、正常な人間たちを脅かしていた。だが、その一匹狼ハリーが立ち上がり、人間の存亡をかけてグロテスクなミュータントどもに戦いを挑む冒険スペクタクルムービーなのだ。見どころは、やはりハデなアクションシーンと、グログロのクリーチャー。

なんだかすごそうな映画だけど、実はこの映画、いわゆるB級ムービーってやつ。SFXをバリバリに使ってるわけじゃないし、有名な俳優が出演しているわけでもない。でも、舞台といい、不気味なミュータントといい、イメージがドンピシャ。ミューテーションネーションを映画にしたらこんな感じになるんじゃないかな。

とにかくミューテーションネーションの雰囲気を、リアルタイムに感じ取ることができる、最高のムービーだね。実際にゲーセンでプレーする前に、ぜひ一度ご鑑賞あれ。

めざせ最高速! 満足度表

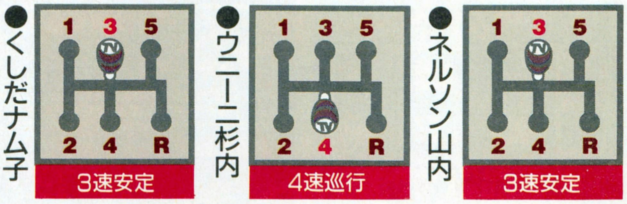

●くしだナム子 3速安定
最近、巷では格闘アクションが大流行な感じね。

●ウニーニ杉内 4速巡行
必殺技が決まったとき、サイコーに気持ちいいぞ。

●ネルソン山内 3速安定
敵キャラになぜか懐かしさを感じちゃうのだ。

[シフトポジションの説明]1速:とりあえず私には合わないけどいいと思うよ 2速:まあまあのデキ 3速:なかなかのデキ 4速:結構なデキ 5速:絶対オススメ R(リバース)……。

ウニーニ杉内の クレーンゲーム道

ゲームをプレーして金をもらうゲーマーがいるのだから、クレーンゲームの景品を取ることを職業とするプロのクレーナーがいてもおかしくない。そこで、プロクレーナーを養成するために開設したのがこの、『ウニーニ杉内のクレーンゲーム道』だ。

第1回は、プロクレーナーになるにあたっての、基礎知識の講義を行なうぞ。まず、台の選びかただ。

よく、繁華街のゲーセンなどで、台の中央部分が極端に減っている台を見かけると思う。これは、パチンコでいうフィーバー終了台である。あまりに景品が取りやすかったために、セミプロのクレーナーたちにより、取れるものは取られてしまったことを意味する。このような台で決してプレーしてはならぬ。

逆に、もっとも初心者に勧められる台は、開店直後のゲーセンに置かれているような新鮮な台。それも、ぬいぐるみが軽く山盛りになっていて、景品どうしの密度が低い台だ。これならサルでも取ることができるぞ。

まずは、以上のポイントを押さえ日々精進すること。以上!

兄弟誌MSXマガジンのロンドン小林。彼もプロクレーナーを目指すひとりだ。

サッカーブロール

SOCCOR BRAWL

NEO·GEO

さて、お次もネオジオのゲーム『サッカーブロール』だ。タイトルからもわかるように、サッカーを題材にした、近未来スポーツアクション。基本的にサッカーゲームなんだけど、ファール（反則）がないのと、パワーシュートと呼ばれる特殊なシュートを打てるのが、大きな特徴になっている。

出場する選手はすべてロボットで、ヘッドマスター、ゴールキーパーが各ひとり、ノーマルプレーヤーが5人の7人で構成されている。ヘッドマスターはノーマルにくらべて、スピード、キックなどに優れた、いわば花形プレーヤーだ。チームは国別に8チームあり、パワーシュートの種類などに、違いがあるのだ。試合のモードは、コンピューターと戦うリーグモード、ふたりで楽しめる対戦モードが用意されている。画面上のパワーメーターをAボタンを押してフルゲージにすると、攻撃時にはパワーシュート、守備時にはアームパンチなどの特殊な技が使える。これらの技をくらうと、一時的に動けなくなっちゃうのだ。そしてダメージがたまると動きが鈍くなったりして、あまり使えなくなってくるそ。まあ、実際の人間でも、疲れてくると動きが鈍くなるから、リアルといえばリアルかも。

サッカーは格闘技とよく言うけど、本当の格闘サッカーゲームを楽しんでほしい。

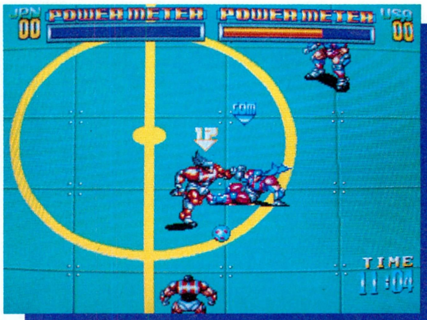

近年、サッカーへの関心が高まっているよね。未来のサッカーは、本当にこんな感じかも。

フィールドは無法地帯だ!!

まずチームとフィールドをセレクトだ

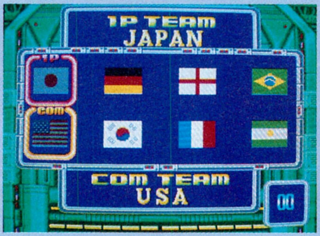

⬆チームは国別に、8チームある。どこを選ぶか迷ってしまうよね。

⬆フィールドはふたつ。ドーム型と通常型だ。太陽の下のほうが気持ちいいよな。

ドリブルで走れ!

⬅⬇やはり、サッカーの基本はドリブルだ。敵の間をすり抜けて、ゴール目指して一直線に駆け抜けろ。

タックル＆パンチだ!!

タックル

⬇実際のサッカーでも、興奮する瞬間、それがタックルだ。ボールを持った敵めがけて、激しくチャージをするのだ。

パーンチ

⬇ノーマルプレーヤーのみが使用可能なアームパンチだ。エネルギー波を発射して、相手にダメージを与える。

パワーシュートを決めろ!!

⬆ブラジルと韓国のヘッドマスターの技。蹴られたボールの周囲に衛星のような形のガーダーが出現し、ボールをガード。

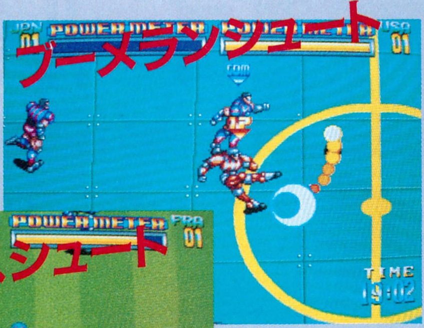

⬆日本とフランスのヘッドマスターの技。蹴られたボールがマスターのまわりを1周して飛ぶのだ。

⬅アルゼンチンとイングランドの技。ボールがふたつに分裂して飛ぶ。

⬆アメリカとドイツのヘッドマスターの技。ボールはジグザグの波状に飛んでゆく。攻撃の幅が広いワザだ。

めざせ最高速!　満足度表

●くしだナム子

4速巡航

サッカーも好きだし、アクションも好きなので。

●ウニー二杉内

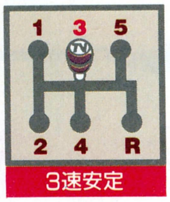

3速安定

このサイバーな感じが、俺は気に入っている。

●ネルソン山内

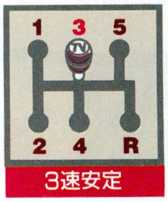

3速安定

サッカーとアクションとは、考えましたねえ。

[シフトポジションの説明] 1速:とりあえず私には合わないけどいいと思うよ　2速:まあまあのデキ　3速:なかなかのデキ　4速:結構なデキ　5速:絶対オススメ　R(リバース)……。

プレーする前にこれを見ろ!……2

サルート・オブ・ジャガー

松竹ホームビデオ
104分/1万5700円[税別]/発売中

近未来モノの映画って、けっこう数があるよね。そのほとんどが、徹底した管理社会か荒廃した暴力社会のどちらかに描かれている。その中でスポーツをからめた作品というのは、あんまり数が多くないと思う。まっ先に思い浮かんだのが『ローラーボール』だったけど、ちょっと古いのでパス。新しめのものを探していたら、ありました。『サルート・オブ・ジャガー』がそれだ。これは、未来の荒廃した世界で人々を熱狂させている〝ジャガー〟という、ホッケーに似た格闘スポーツを題材にしたものだ。監督は『ブレードランナー』で脚本を書いたデビット・ピープルズ、主演は同じく、ブレードランナーでレプリカント役を好演したルトガー・ハウアーだ。これを聞いただけで、見たくなったキミは、結構通な人といえるな。荒廃した世界で、戦いの旅を続けるハウアーの姿は、クールでシブくてとってもいかすぞ。これを見てクールにプレーしろ。

ゴールデンアックスⅡ

メガドライブ/セガ/6000円[税別]/発売中

セガのアクション格闘ゲームの傑作の第２弾。剣と魔法を使い、迫りくる敵をビシビシッとブッタ斬るのだ。

迫力満点のアクションと魔法で、アーケード、そしてメガドライブ版で人気を博した『ゴールデンアックス』の続編がついに登場だ。

プレーヤーが操作するマイキャラはもちろんあの３人。バーバリアンのアックス、アマゾネスのティリス、そしてドワーフのギリウスだ。キャラはどれも個性的で、それぞれ得意とする分野が違う。ティリスは魔法、ギリウスは肉弾戦、そして、アックスはふたりの能力を兼ね備えている。

使える魔法もまた、キャラによって異なってくるのだ。アックスは風系の魔法、ティリスは炎系、ギリウスは岩系の魔法を使うことができるぞ。なかでも、ティリスの魔法は強力なのだ。最大の魔法ファイヤードラゴンは、すべての敵に対して絶大な威力を発揮する。しかも、グラフィックがハデハデで迫力度満点だぜ！

さて、この魔法。前作をプレーした人は知ってると思うけど、プレーヤー自身が魔法を選択することはできなかったんだよね。魔法を１回使うと魔法力をすべて失ってしまっていた。けど、Ⅱでは、プレーヤーが任意の魔法を呼び出すことが可能となったのだ。これで魔法力をセーブして使うことができるようになったんだな。

このほかに、ふたり同時プレーやモンスターと１対１で格闘できるDUELモードもあって、ゲームを思う存分楽しむことができるぞ。

今年最初のメガドライブのアクションゲームは、この『ゴールデンアックスⅡ』でキマリだ！

剣と魔法がすべての超暴（アルトラ）力ワールド

スペシャルアタックも、前作と技が違うのだ。魔法を決めたときのグラフィックは、まさに超ド級だぜ。とくにティリスの炎の魔法は、効果絶大！

プレーする前にこれを見ろ! 3

キング・オブ・デストロイヤー(コナン パートII)

RCAコロンビア 97分/3800円[税別]発売中

やはり、このゴールデンアックスIIをプレーする前には、身も心もバーバリアンにならねばならぬ。だが、自らの肉体をあのようにマッチョに鍛え上げるのは少々無理がある。とくに日頃、ゲーム三昧の日々を送っているテレクラスタッフ並びに、ログイン読者ちゃんは、マジックベルトを使わない限り不可能だ。てなわけで、せめて心だけでもバーバリアンとなるために、この『キング・オブ・デストロイヤー/コナン　パート2』を見ることをオススメする。

この映画は、アメリカの人気コミック『コナン』シリーズを映画化した作品。無敵のバーバリアン剣士、コナンの大冒険を描いた大活劇ファンタジー映画なのだ。

主役のコナン役は、あのアーノルド・シュワルツェネッガー。剣一本で敵に立ち向かう姿は、まさに、アックス・バトラーそのもの。コナンの活躍を見てから、ゴールデンアックスIIをプレーすると、いつもより気分が何倍も盛り上がるぜ!

めざせ最高速! 満足度表

●くしだナム子

4速巡航

前作の大ファンとしてはうれしい限り!

●ウニー二杉内

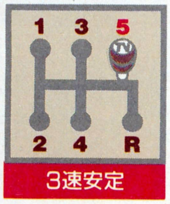

3速安定

魔法が炸裂したときのグラフィックは最高!

●ネルソン山内

4速巡航

前作のいいところは、受け継がれているね。

[シフトポジションの説明]1速:とりあえず私には合わないけどいいと思うよ 2速:まあまあのデキ 3速:なかなかのデキ 4速:結構なデキ 5速:絶対オススメ R(リバース)……。

毎年、今年こそは、って思うんだけどさあ。

最速情報

この時期になると、おとそ気分も抜けて、受験生の諸君は試験に向け、ラストスパートにいそがしいですね。さて、新年明けて一発目の最速情報を、ネルソン山内がお届けします。

まず最初は、『デジタルデビル物語 女神転生』のCDが発売された話からいきます。これはIとII両方の音楽が収録された召喚盤と、アレンジされた合体盤の2枚組になってます。タイトルは『女神転生I・II』で、ビクター音楽産業より3900円[税込]で発売中。女神転生のファンは必聴なのだぞ。

⬆これが、超豪華プレゼントだ。メモは一見、スーファミのソフトのパッケージにそっくりなのだ。

お次はゲーセンでも大人気だった、あの『パロディウスだ!』がなんと、PCエンジンで発売されるぞ。発売時期は2月中旬、コナミから、Huカードで9800円[税別]。

次はセガの話題を。東京の水道橋にある、後楽園遊園地。その中にある、『カーニバル』というゲーセンにあの、『AS-1』が設置されたそうです。ちょっと説明しておくと、8人乗りの体感シミュレーターなのだ。いわゆるスターツアーズ的なやつです。

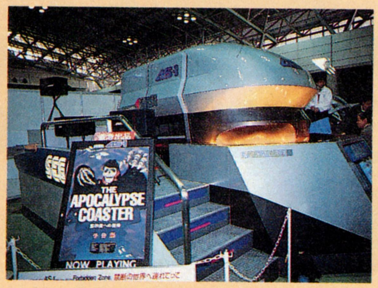

⬅これがAS-1だ。今年のAOUショーで、お目見えしたんだ。

最後は、プレゼントのお知らせだ。カプコンさんより、『キャプテンコマンドー』と『ブロックブロック』のポスターをセットで10名に、『ロックマン』のタオルを5名に、そして『エリア88』、『ファイナルファイト』、『超魔界村』のメモ帳を合わせて30名にプレゼントしちゃうよ。応募を待ってるぜい。じゃあね。

あて先
〒107-24
東京都港区南青山6-11-1スリーエフ南青山ビル
(株)アスキー　ログイン編集部
テレビゲームクラブ　プレゼント係

ソフコンPRESS

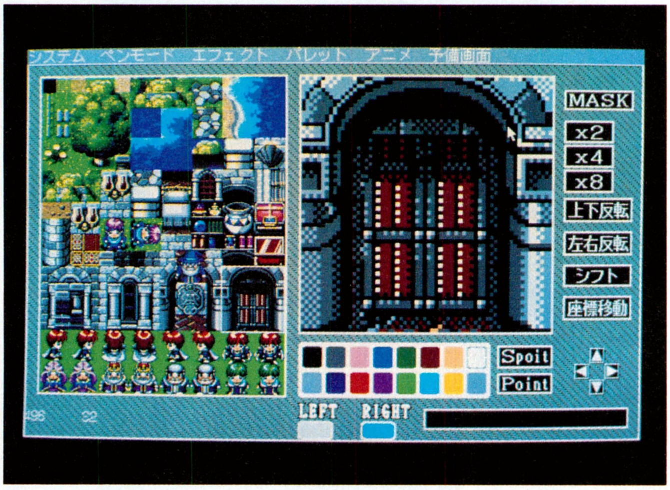

みんな、'92年の目標は立てたかな？　われわれソフコン隊は、秀作ゲームを作りたいキミたちのために、今年も精一杯がんばっちゃうから、引き続きソフコンPRESSをよろしくお願いしちゃうよーん。

キャラクターエディター

ログインソフト　**PC-9801VM**

PC-9801対応のプログラマーズツール発売だ

基本機能も決定したぞ あとはキミの腕しだい

今年のログインソフトオリジナルツールの第１号は、PC-9801対応の『キャラクターエディター』だ。

去年の春に発表してはや１年、今まで待たせてしまい、本当にゴメンナサイなのだ。やっとキミたちに販売できるツールになったので、ここにめでたく(？)発売できるようになったぞ。

このツールは、いわゆる“プログラマーズツール”、というもので、PC-9801でゲームを作りたいけどキャラを作るツールがない、というキミのために開発されたものなんだ。つまり、ゲームを作るときの開発ツールのひとつであって、このツールだけではゲームを作ることができないってこと。キャラクターエディターで作成したキャラをゲームに登場させたりするには、プログラムの知識が必要だ。「じゃあ、プログラムの知識がない人はどうすんだよ！」と怒られそうだけど、プログラムの知識がなくてもキャラを描いてディスクにセーブすることはできるので、プログラムを勉強するその日まで、キャラを描きためておくなんてのはどうだろう？　さらに、このツールで描いたキャラを、今後発売されるツクールシリーズにも利用できるようにしていきたいと思っているので期待してほしい。

このツールのもうひとつの特徴は、描いたキャラをログインソフトから発売されているRPGツクール『チャイムズクエスト』で利用することができるってこと。

チャイムズクエストのすべてのグラフィックモードにそのまま利用できる、というワケではないけど、同じ形式のファイルにセーブすることができるので、ちょっと手を加えればすぐ利用できるはずだ。そのへんのテクニックは、あとで説明する。

ログインソフト標準ツールとしてデビューしたこのキャラクターエディター。溶けてなくなってしまうほど利用して、キミの作品に役立ててほしいな。

このソフトに必要な機材たち

PC-9801とその互換機（16色表示可能マシン）
MS-DOS Ver3.1以降
バスマウス

キャラクターエディターの機能紹介

ペンモード

これはキャラクターを描くための機能だ。このツールでは、画面右側の〝ルーペエリア〞でグラフィックを描くのだ。

●ポイント

これは、画面上に点を打つモードだ。キャラクターの細かい部分を描いたり、修正したりするのに役立つモードなのだ。

●ボックス

画面上に四角形を描くモード。クリックした場所を始点に四角形が描かれるので、もう一度クリックして決定するのだ。

●ライン

画面上に線を描くモード。最初に、描き始める場所をクリックして、その後、描き終える場所をクリックすれば線が描けるぞ。

●ボックスフィル

〝ボックス〞モードと似ているが、四角の中を塗りつぶすモードなのだ。描きかたは、〝ボックス〞モードと同じだぞ。

●ペイント

このモードは、クリックした場所を塗りつぶすのだ。ただし、クリックした場所の色が縦、または横に続いている場合、その部分も塗りつぶされる。いわゆる〝境界色ペイント〞ってやつだ。キャラを描いている途中で、色を変えたくなったときに便利なモードだぞ。

パレット

アナログパレットの色変更の方法は、RPG形式とHCV形式の2通りあるが、操作方法はほとんど同じだ。

●RGBパレット

アナログパレットの色を変更するモードだ。変更する色は、このモードを選択したときに表示される、〝パレットウインドー〞の右側に表示されている。なお、R、G、B各パラメーターは、0から15までで、白いマークをクリックしながら左右に動かせば値が変わるぞ。

●HCVパレット

こちらはプロ指向のパレット変更モードなのだ。〝H〞は色相といって、色あいを表わす。〝C〞は彩度で、色の濃さを表わすのだ。また、〝V〞は、明度といい、色の明かるさを表わしている。論より証拠、実際に使ってみれば、そんなに難しいことではないと思うよ。

●パレットコピー

これは、指定した色を別のパレットにコピーする機能だ。たとえば、同じような色で違う明かるさの色を作りたいときに、このパレットコピーでコピーしてから色を作り変えてやると、作業がグッと楽になるぞ。ただし、一色しかコピーできないので注意。

エフェクト

このメニューには、キミのキャラクター作成を手助けする補助機能が用意されている。効率よく使って、オリジナルキャラをバシバシ生み出そう。

●マスクカラー変更

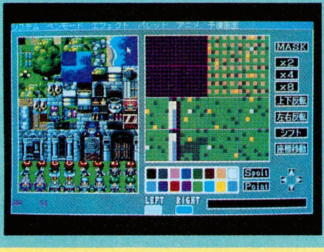

ここでいうマスクとは、画面右側の〝ルーペエリア〞と呼ばれる部分に表示されているマス目のことだ。このモードは、このマス目の色を変えるときに選択する。選択可能な色は8色だぞ。

⬅キャラに使っている色に応じて、マスクカラーを変更しよう。

●シフト

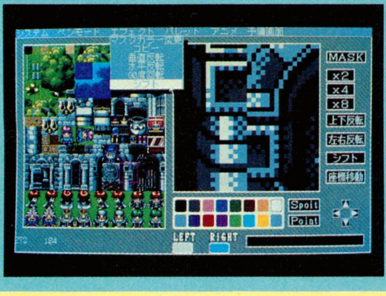

画面左側の〝ウインドーエリア〞という部分のうち、指定した部分を上下左右に1ドットだけ移動させる。画面右下の矢印で移動方向を指定するのだ。

⬅シフト機能は、キャラを上下左右にずらすのだ。

●垂直反転、水平反転

垂直反転とは指定した部分を上下を逆にすることで、描いたキャラが、逆立ちするぞ。また、水平反転とは、キャラが鏡に写したように左右逆になるのだ。どちらの機能もウインドーエリアで行なう。

●コピー

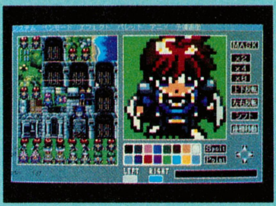

これは、ウインドーエリア内で、コピーを行なうモードだ。一度コピーしたい部分を指定すると、右クリックするまで何度もコピーできるので、思う存分コピーしまくろう。

●90度回転

このモードは、描いたキャラを横倒しにするモード。4回このモードを実行すると、もとのキャラに戻ってしまうのだ。回転パターンなどを作るのに便利。

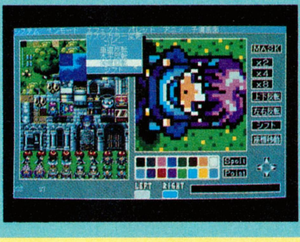

システム（ディスクロード/セーブ）

このシステムメニューには、キミの描いた大切なキャラをディスクから読み込んだり、ディスクへ書き込んだりする機能や、このツールを終了する機能が用意されている。

ディスクロード/セーブ

●標準ファイル形式

キミの描いたキャラを、キャラクターエディターの標準ファイル形式でセーブ、またはロードする場合に選択する。

この標準ファイルは、セーブするキャラが1個だったり、ウインドー内全部のキャラをセーブしたりとか、そういったセーブするキャラの数をキミ自身が決めて、それを効率よくセーブやロードするためのファイルだ。

ただし、この形式は市販されているグラフィックツールでは読み込むことができないので、キチンと覚えておくこと。

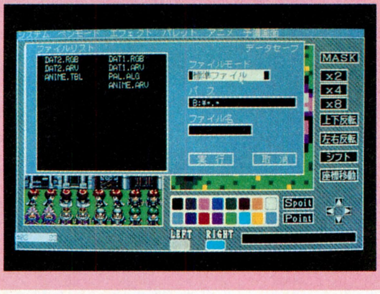

➡標準ファイルは、このツール専用のファイルとなるぞ。

●ベタ形式

このツールでは、『Z'ˢ STAFF Kid』で使っている、データファイルの拡張子が〝.B1〞、〝.R1〞、〝.G1〞、〝.E1〞という4つのファイルを読み書きできる。ただし、4つのファイルが揃っていないと、読み書きできないので注意してほしいぞ。

●アートV形式

『アートV』は、システムソフトから発売されている市販グラフィックツールだ。キャラクターエディターでは、ファイルの拡張子が〝.ARV〞という、アートVのグラフィックファイルをディスクから読み込んだり、ディスクへ書き込んだりできるのだ。

●チャイムズクエスト形式

この機能は、『チャイムズクエスト』のグラフィックファイルとして、グラフィックをセーブしたり、ロードしたりする機能。ただし、画面上のキャラの格納位置などに制限がある。画面に出てくるメッセージやマニュアルを見て、よく確認してほしい。

パレットロード/セーブ

●標準形式および色見本

アナログパレットをセーブしたり、ロードしたりする機能がこれ。16色をひとまとめにしてディスクにセーブしたり、ディスクからロードしたりできるぞ。

標準形式のファイルは、ほかの市販グラフィックツールなどでは、読み込むことができないので注意してくれ。

また、色見本とは、1色ずつディスクにセーブしてあるパレットデータのことをいう。ディスクから1色ずつロードできるので、1色だけ読み込みたい、と思ったときなどに便利だ。それにパレットを色見本としてセーブしておけば、キミだけのアナログパレット全集もできるぞ。

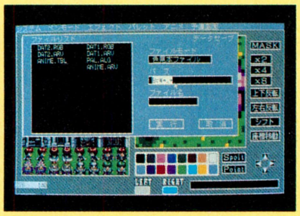

⬆色見本は、1色ずつセーブして、必要な色だけをロードできる便利機能だ。

●ALG形式 (Z'ˢ STAFF Kid)

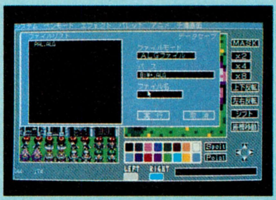

ファイルの拡張子が〝.ALG〞のパレットデータファイルは、『Z'ˢSTAFF Kid』で使われているものだ。このファイルを読み込んだ場合は、16色すべてのパレットの値が変わってしまうので注意しよう。

●RGB形式 (アートV)

このRGB形式のパレットデータファイルは、アートV、あるいはチャイムズクエストで使用しているファイル形式なのだ。このファイルも、16色のデータを同時に読み込むので注意。

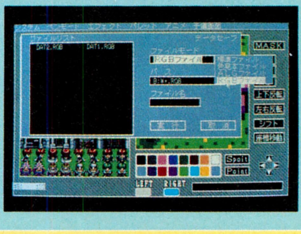

テーブルロード/セーブ

〝テーブル〞とは、アニメ機能で使用する、グラフィックパターンの順番と画面上の位置のデータなのだ。テーブルについては、アニメーションの項で詳しく説明しているぞ。

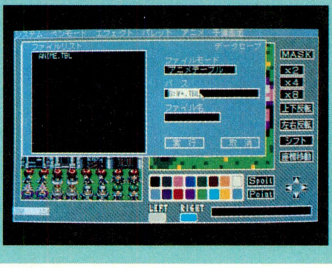

➡アニメーションのテーブルを、ディスクにセーブしているところ。

MS-DOSコマンド

キャラクターエディターを終了せずに、MS-DOSのコマンドを実行させるときに使う機能だ。

たとえば、グラフィックを描いている途中で、データディスクのフォーマットをしたいときなどの場合、この機能を使ってMS-DOSのコマンドでフォーマットしてやろう。

終了

このツールを終了する

注意 今、画面上に出ているグラフィックをセーブしないで終了すると、グラフィックデータが全部消えてしまうぞ。

アニメーション

●パターンの大きさ

この機能は、アニメーションさせるキャラの大きさを決めるものだ。キャラの大きさは、最高縦128ドット、横128ドットまで、8ドット単位で指定する。すでに大きさが指定されている場合は、変更するかどうかのメッセージが出るので、変更してよいか確認して実行しよう。

●パターン設定

上の機能でパターンの大きさを決定したら、次はこの機能で実際にアニメーションさせるキャラのグラフィックを決めるのだ。一度にアニメーションさせられるパターンは最高8枚までだ。

具体的には、この機能を実行すると、画面にアニメーションテーブルウインドーが表示される。そのウインドーにある番号をクリックしてから、画面左側のウインドーエリアに表示されているグラフィックを、白い枠を移動させて選択すればオーケーだ。

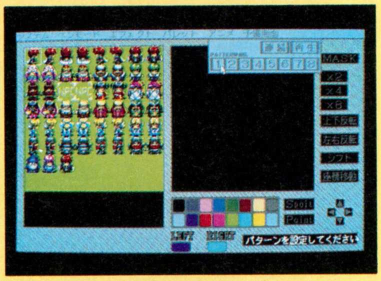

➡パターンの設定は、表示する順番と、グラフィックを指定する。

●アニメ実行

アニメーションテーブルを設定したあとに、この機能で実際にアニメーションさせるのだ。テーブルを設定していないと、この機能は実行できないので注意しよう。

で、アニメーションの実行方法は、アニメーションウインドーの中にある〝再生〟ボタンをクリックすればいい。〝停止〟ボタンをクリックするまでアニメーションし続けるぞ。なお、コマ送りもできるので、アニメーションパターンの確認も簡単にできるはずだ。

⬇アニメーションを実行している画面。画面中央がアニメーションウインドー。

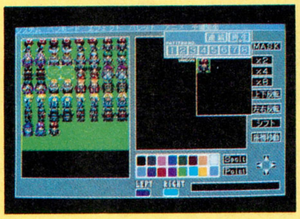

⬇パターンを初期化するときは、本当に実行してよいか確認してくるぞ。

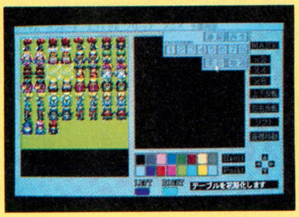

●パターン初期化

この機能は、すでに設定されているアニメーションテーブルのデータをすべてクリアーするときに使うものだ。これまで設定したすべてのデータをクリアーするため、実行には細心の注意を払うこと。なお、グラフィックはクリアーされないので、カン違いしないようね。

予備画面

●予備画面へコピー(固定/任意)

メイン画面（ふだん表示されている画面)にある、キミの描いたキャラのグラフィックを、予備画面にコピーする機能がこれだ。予備画面については、右側の部分を参考にしてくれ。

ここでいう〝固定〟とは、予備画面にコピーするグラフィックの大きさが、メイン画面のウインドーエリアのサイズに固定されているということ。

もうひとつの、〝任意〟というものは、コピーするグラフィックの大きさをキミたちが決めるもので、たとえば、1キャラだけ移動させるときなどに使う。

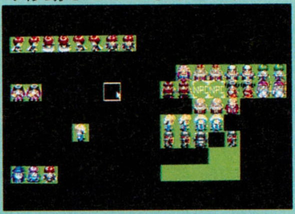

⬆予備画面は、グラフィックデータを一時的に退避させるのにも使える。

●予備画面からの呼び出し(固定/任意)

こちらは、予備画面に読み込まれた市販グラフィックツールのグラフィックデータや、上の機能でコピーしたキャラを、メイン画面のウインドーエリアに呼び出す(コピーする)機能だ。

この機能も、上の機能と同じように、呼び出すグラフィックサイズを指定できる〝任意〟と、呼び出すグラフィックの大きさがウインドーエリアのサイズに固定されている〝固定〟とがある。

しかし、任意の場合であっても、呼び出しサイズは最高でもウインドーエリアと同じサイズまでなので、覚えておくよーに。

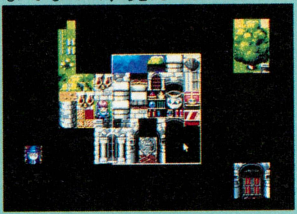

⬆予備画面は、画面全体にグラフィックが格納できるので便利だ。

予備画面とは?

PC-9801は、グラフィック画面をふたつ分装備している。しかし、ふたつ同時に表示することができないので、片方をグラフィックのワークエリア(作業場のこと)として使われることが多いんだ。

このキャラクターエディターでも、市販のグラフィックツールのデータファイルを読み込むときは予備画面に読み込まれるぞ。

⬇市販グラフィックのデータファイルを読み込んでも、キミの描いているキャラのグラフィックには影響がないぞ。

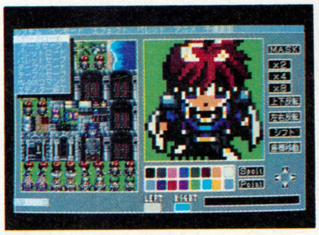

キャラクターエディターはタケルで買ってちょ!

PC-9801でゲームを作ろうとしているキミたちに贈る、ログインソフトのオリジナル、プログラマーズツール『キャラクターエディター』は、ブラザー工業のソフト自販機を通じて、価格2800円[税込]で販売します。今まで、「PC-9801でゲームを作りたいけど、キャラクターを描くツールがない！」と思っていたキミ、今すぐ2800円を握りしめてタケルへ走ろう。

タケルの設置してあるお店は、ログインの前のほうにある、ブラザー工業の広告をみてください。

なお、タケルではバカスカウォーズを初め、今までのソフコン入選作なども手に入れることができるので、そちらもよろしくね。

1992年1月17日(金)発売予定

ログインソフト

キャラクターエディター(PC-9801VM以降)…………**2800円**[税込]

チャイムズクエスト指南道場 第3場

言葉を出せ　メッセージ表示のテクニック

メッセージの途中で改行する

プレーヤーがメッセージを読みやすいように、改行を使った表示方法を教えちゃうぞ

ここでは、キミの作品に長いセリフをしゃべるキャラを登場させるときの、セリフの表示方法のテクニックを紹介しよう。

ところで、〝改行〟って知っているかい？　たとえば、原稿用紙などを使って文を書くときに、原稿用紙の一番下のマスまで文を書かずに、隣の行の2番目のマスから、また文を書き始めるでしょ。これが改行なんだ。その字のとおり、「行を改める」というワケだね。

で、長い文を書くときには、話の内容が変わるときなどの場合に、改行を使って文を読みやすくするでしょ？　チャイムズクエストでも、改行を使って、長いセリフを読みやすくすることができるんだ。

具体的な方法なんだけど、イベントエディターでセリフを入力するとき、改行して表示するメッセージの前に、〝/〟(半角スラッシュ)を入力してあげるだけなのだ。全角スラッシュでは改行しないので、必ず半角で入力すること。

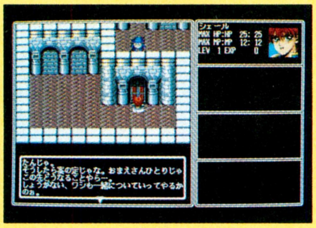

⬆改行を使えば、長いセリフだってプレーヤーに読みやすいように表示できる。

イベントエディターでやってみよー

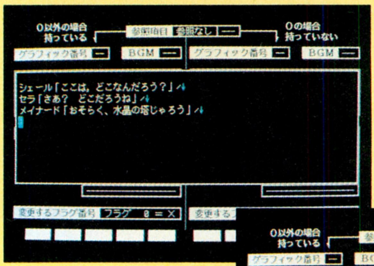

⬅チャイムズクエストのサンプルゲームは、改行を使ってメッセージを読みやすいようにしてある。ここでは、写真をよーく見ながら新たにメッセージを入力して、改行記号の入力方法をマスターしよう。

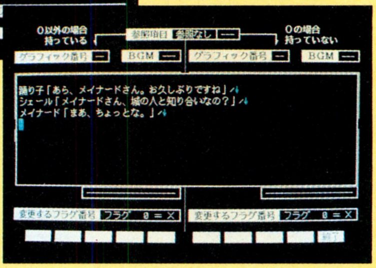

➡これも、改行記号を使ったメッセージの入力例だ。こんなふうに、メッセージの途中にスラッシュをひとつ入力してあげるだけで、改行を使っていないメッセージより、グッと読みやすくなっちゃうのだ。

メッセージの表示を止める

大事なメッセージを、スクロールを止めてプレーヤーがキチンと読めるようにしよう

たとえば、作品に登場するキャラが、ゲームを解くための大事な情報をしゃべるとしよう。もしメッセージが多くて、しかもアッという間にスクロールしてプレーヤーが読めなかった、なんてことになったら、ゲームが解けなくなってしまう可能性がある。

そこでこのテクニックが役に立つわけだ。重要な情報はプレーヤーが読み終わるまで、スクロールを止めるようにしておく。そして、読み終わったらプレーヤーにリターンキーを押させて、メッセージ表示を先に進める。こんなふうにすれば、プレーヤーが、メッセージをキチンと読んでくれるよね？

具体的な方法は、とっても簡単。メッセージを入力するときに、止めたい場所に〝*〟(アスタリスク)を入力すればいいのだ。これも、改行のときと同じように、アスタリスクは半角で入力すること。

アスタリスクを使うと、そこでメッセージ表示が止まり、プレーヤーがリターンキーまたはスペースキーを押すまで、続きのメッセージ表示や、メッセージウインドーを閉じるのを待ってくれるのだ。

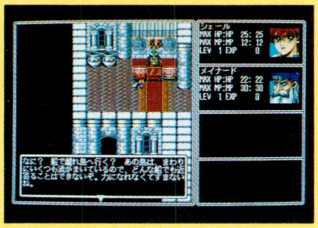

⬆メッセージウインドーの下に出ている三角マークが、キー入力待ちのサインだ。

イベントエディターでやってみよー

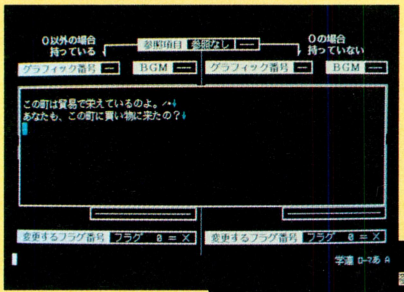

⬅イベントエディターでのメッセージ入力には、もう慣れたかな？　ここでは、先ほどの説明のように、キー入力待ちをさせたいところに、アスタリスク(〝*〟)を入力しているのだ。なお、このアスタリスクは、画面には表示されないぞ。

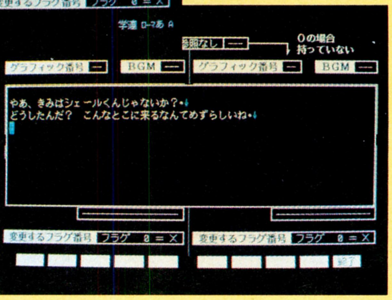

➡こちらも、キー入力待ちのテクニックを使って、メッセージを読み終わるまで、スクロールを止める例なのだ。ただし、ひとつのメッセージにこのテクニックを多く使うと、プレーしていてうっとうしくなるので、ホドホドにしておこう。

メッセージをカラフルにする

このテクニックは、画面に表示されるメッセージに色をつけて、カラフルにするものだ

メッセージの中に、〝主人公「お前は誰だ！」〟というものがあったとしよう。このまま表示させてもいいんだけど、ちょっとカッコつけて、メッセージを色分けして表示してみよう。

メッセージの色を変えるには、メッセージ入力のとき、色を変えたいメッセージの前に〝¥nn〟という記号を入力すればいいのだ。この〝nn〟というのはパレット番号で、グラフィックエディターの画面で右側に表示されている色のうち、上から0番、1番……というように決められている。つまり、パレット番号は0から15までの16個になるワケだ。

パレットの色は、キミたちが自由に変えられるから、たとえば、メッセージの色を〝¥12〟としたときには、グラフィックエディターの上から12番目にあった色でメッセージが表示されるのだ。

色指定なしのときは〝¥15〟で表示されているけど、色を指定したあとは、その後のすべてのメッセージが指定した色で表示される。色を元に戻す場合は、色は戻したいメッセージの前に〝¥15〟を入力しておけばいいのだ。

処理前

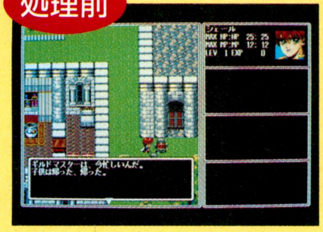

処理後

イベントエディターでやってみよー

⬅サンプルゲームでも、表示されるメッセージの色を変えた場面がいくつかあった。これは、その場面のうちのひとつなのだ。このように、色を変えただけでも、ずいぶんゲームのフンイキが変わってくるので、キミの作品にもぜひ使ってくれ。

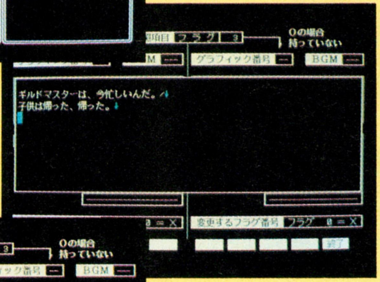

➡これは、サンプルゲームにある町のキャラのセリフを、イベントエディターで表示している。これから、このキャラのメッセージに色をつけてみるぞ。

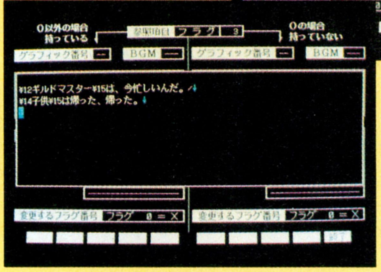

⬅これが、さっきのキャラのメッセージに色をつけたところだ。メッセージの中にある、〝¥12〟などが、メッセージの色を変える記号なのだ。ひとつのメッセージに、色を変える記号をいくつ入れても構わないので、心おきなく使ってほしい。

ソフコンにドンドン応募するのだよん!

●ゲームプログラム部門●ゲーム企画部門●ワンポイントアイデア部門●ツクール部門

ソフコンPRESSで発表しパワーアップして発売!

ソフコンこと、ログインソフトウェアコンテストでは、オリジナルゲームのプログラムや、ゲーム企画、ワンポイントのゲームアイデア、それにログインソフトが提供しているゲームコンストラクションツール〝ツクールシリーズ〟で作られた作品を広く読者から募集します。

●ゲームプログラム部門
未発表のオリジナルプログラムであれば機種は問いません。入選作は誌上に掲載し、TAKERUを通じて、またはパッケージ商品として販売します。他人のプログラムの全部、または一部をコピーしたものや、二重投稿は堅くお断わりします。

●ゲーム企画部門
未発表のオリジナルゲームの企画で、ゲームシステムやストーリー、画面構成、操作方法、キャラクターや背景のグラフィックなど、ゲームを構成する要素が具体的に書かれたもの。入選作は誌上に掲載し、編集部がプログラム化します。

●ワンポイントゲームアイデア部門
ゲームシステムやストーリー、画面構成、操作方法、キャラクターや背景のグラフィックなど、ゲームを構成する要素どれかひとつに関するアイデアが対象。すでに誌上に掲載されたものを発展させたアイデアも募集します。

●ツクール部門
ログインが提供するツクールシリーズで作られた作品。これまでに提供したツールすべてを対象とします。入選作は誌上に掲載し、TAKERUを通じて販売します。

★賞金★

ゲームプログラム部門	
GrandPrix	50万円
2ndPrize	30万円
3rdPrize	10万円
努力賞	3万円
ゲーム企画部門	
GrandPrix	20万円
2ndPrize	10万円
3rdPrize	5万円
努力賞	3万円
ツクール部門	
GrandPrix	10万円
2ndPrize	5万円
3rdPrize	3万円

ワンポイントゲームアイデア部門
掲載されたアイデアには、ポイントが贈られます。高得点者には半期に一度、ワンポイントゲームアイデア賞として賞金3万円が贈られます。

堀井賞、木屋賞はさらに賞金100万円

入選したプログラムやゲーム企画の作者には、誌上のアドバイスを読んでバージョンアップを図ってもらいます。バージョンアップされたプログラムは、TAKERUを通じて、またはパッケージ商品として販売されます。そして、これらの入選作品を半期に一度集め、審査会を開いてその内容を再度審査します。特に優秀であると認められた作品は、堀井賞、木屋賞として表彰され、賞金100万円が贈られます(該当作なしのときもあります)。堀井賞、木屋賞を受賞したプログラムは、パッケージ商品として販売されます。なお、第9回堀井賞、木屋賞の対象作品の締切は、'92年5月末日。結果発表は、ログイン'92年13号になります。

●応募方法……応募作品には、以下の書類を同封してください。
①郵便番号、住所、氏名、年齢、電話番号、賞金の振り込み口座(銀行名、支店名、口座番号、名義人の氏名、名義人の住所)を明記したもの(住所、氏名、名義人氏名にはフリガナをつけてください)。
なお、20歳未満の方は、保護者の承認を受け、保護者の住所、氏名、電話番号も明記してください。
②プログラム部門やツクール部門の作品には、機種、記録したディスクの種類、実行方法、遊び方、ゲームの解き方などの詳しい説明書を同封してください。

●応募に関しての注意事項
①入選した作品の著作権は(株)アスキーに帰属します。
②原則として、応募された作品は返却しません。もし、返却を希望する場合は、返信用の封筒と切手を同封してください。
③入選作品の賞金は、作品が掲載されたログインが発売された日の翌月の末日に、指定口座に振り込まれます。

プログラマー&移植版も大々募集中

このコーナーでは、ゲーム企画部門に採用されたゲーム企画のプログラムや、ログイン誌上に掲載されたプログラムの、他機種への移植版を作ってくれる人を募集しています。下記のあて先にご連絡ください。また、移植作品の応募も受けつけています。

●あて先●

〒107-24 東京都港区南青山6-11-1
スリーエフ南青山ビル
(株)アスキー ログイン編集部
ソフコン○○○○部門係

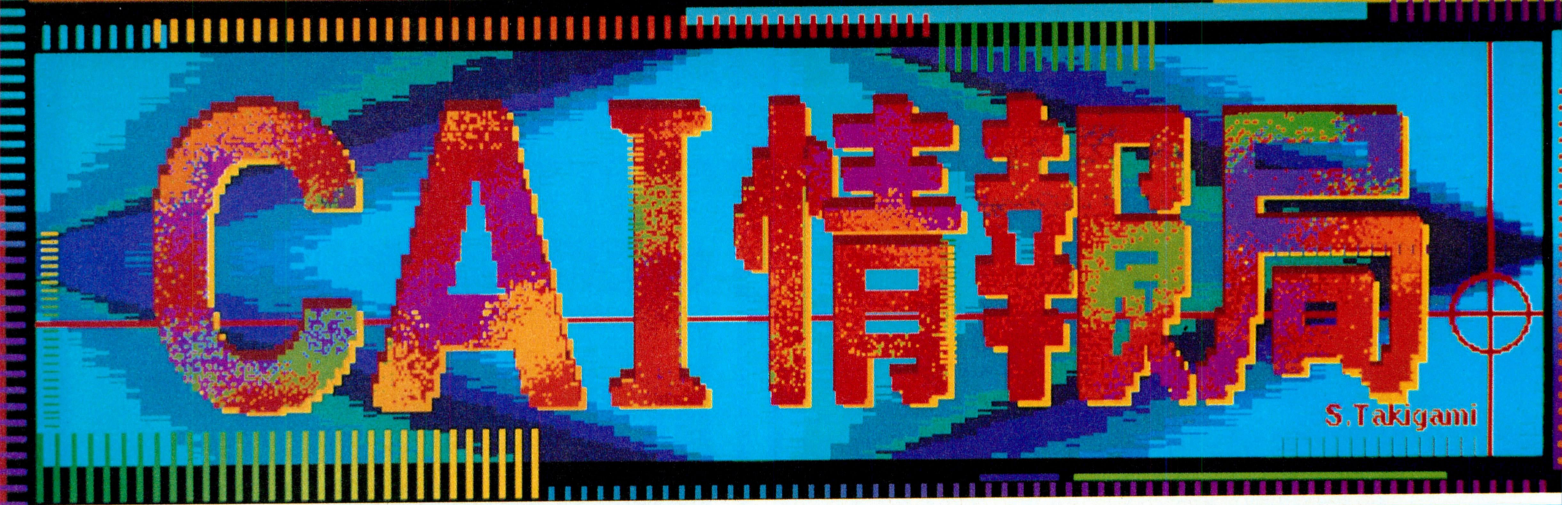

◎LANの授業はこーだ㊤◎

富士通のCAI教室公開

よい子のみなさん、よい子にしているかな。1992年じゃ、謹賀新年じゃ。1991年秋、ログイン第20号から始まったCAI情報局も、年が開けて、早いもので今号で第7回を迎えることとなった。

みんなからのお手紙もだんだんと集まっている。「どこのメーカーのマシン？」、「LAN？、それともスタンドアローン？」、とかね。今年から、いろんな学校でやっているCAI授業の様子を誌上で紹介できそうだよ。

というわけで、新年第1回目のCAI情報局は……。

当情報局が、これから少しずつ小出しに出し惜しみしながらレポートしていくことになる、みんなの学校でのCAI授業の形を意識して、LANのお話をしていくよ。

LANはローカル・エリア・ネットワークと読む。公衆電話網とか衛星通信網などの広域ネットワークとは違って、ある程度限定された場所に限って設置されるネットワークのことだね。日本語ではふつう、〝構内通信網〟なんて呼ばれているよね。

で、これからみんなの学校にやってくるパソコンがPC-9801シリーズでもTOWNSでも、ど〜やらコンピューターは、LANシステムで導入されるケースが多くなってきそうだ。なぜかって？　だって多くの教育委員会が、LANでパソコンを導入するようにと、各学校に指導しているからなんだ。

ところでLAN＝構内通信網だけど、ボクたちに関係のある構内通信網は、当面、学校内での通信網なんだから、〝校内通信網（校内ネット）〟って言うほうが、わかりやすいでしょ。今後、CAI情報局では、LANのことを誰の断わりもなく勝手に校内ネットと呼ぶことにするから、そのつもりでいてね。

それでは、LAN＝校内ネットのひとつの形を見ていくことにしよう。今回、紹介するのは、富士通のFM TOWNSによるLANシステム。昨年の11月、秋葉原にオープンした富士通のショールーム『プラザ・秋葉原』のCAI教室からのレポートだ。ここでのLANは、校内ネットではなく、教室内ネットだ。図書室とか理科室とか校内のいろんなところを結ぶ校内ネットと混同しないでね。システムの詳しい説明は、難しすぎて大変。肝心なこ

⬆生徒機だ。左のモニターはオマケじゃなくて、みんなで画像が共有できる黒板みたいなもの。

⬅LANでもやはり先生と生徒は顔をつきあわせてるね。〝コンピュータールーム〟は、だいたいこんな感じだ。

富士通 ~~特捜~~電脳最前線'91 ハイパーステーション

⬆理科室、図書室、音楽室などテーマごとに分けられたコーナーもあったぞ。

12月6日から8日までの3日間、東京ドームでTOWNSファンお待ちかね、『富士通 電脳最前線'91 ハイパーステーション』が開催された。我が情報局では、東京ドーム内に、教育コーナーが設置されるとの情報を秘密裡に入手。早速、東京ドームに向かったのだ。

そこで、我々が見たものは……。いや〜、あるある。CAIソフトの数々。特に目立ったのは、TOWNSの特性を活かしたソフト。富士通『自然の成り立ち』や、CSK総研の『平家物語』などは、キレイなグラフィックが動いたりしゃべったりして、まるで映画やテレビを見ているよう。ドリル式のものより、こっちのほうが興味が持てるよね。音楽ソフトが多かったのも、TOWNSならではかな？　先生方や学校帰りの学生が、実際にソフトに触って、いろいろと試していたのが印象的だったぞ。

⬆理科の実験ソフト、マリスの『パソリカ』。いろんな教科のCAIが揃っていた。

とは、教室内ネットで何ができるかということだね。

教室には先生のマシン１台と生徒のマシン12台がつながっている。ひと言でネットワークといってもいろいろで、画像ネットワークと音声ネットワークとデータネットワークの３つで、先生と生徒のマシンは接続されているんだ。

で、ビデオやLDなどAV機器の動画を生徒の画面に映す。問題なんかを解いている生徒の画面を先生がモニタリングしたり、あっちの生徒の模範解答をこっちで頭を抱えている生徒の画面に出してあげたりなんてのは簡単。もちろん生徒がこっそり先生を呼び出して、おしゃべりもオーケー。先生と生徒が１対１でおしゃべりをしながら、同じ画像が出ているそれぞれの画面をみつめる。その画面上には先生がキーボードで打ったコメントがでたり、マウスで図形をなぞったりなんてことが簡単にできるんだ。まだまだ、勉強の記録を生徒のディスクから先生が回収して管理するとかね。やっぱり先生主導でシステムは組まれているね。でも、先生のディスクに入っているデータを生徒がちょちょいと呼び出したりなんてこともできるぞ。

学校のコンピューター教室は、〝CAI教室〟とか〝パソコンルーム〟とか、呼び方はいろいろだけれど、ひとつの教室内に限って運用できるネットワークシステムがほとんど。実際、LANを導入する学校のほとんどの学校が、教室内ネットを採用しているそうだ。ということは、プラザ・秋葉原のCAI教室で行なわれる教室内ネットのデモは、みんなの学校で始まるCAI授業のモデルケースになるかもしれない。とくにコンピューター教室にタウンズが入っているキミの学校ではね。次回は、TOWNSの教室内ネットの詳しいデモの様子をレポートしてみよう。

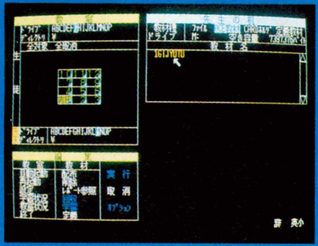

⬆先生の持っているファイルを一発で全員に転送する、ファイル転送の操作画面。

⬆全員がヘッドホンマイクを付けて、先生とマンツーマンで勉強ができる。

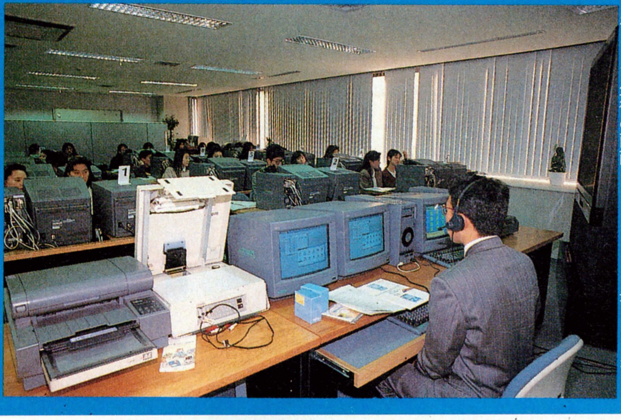

⬆なんでもできる先生機。タッチパネルをちょちょいして生徒の勉強の画面を見ちゃったり、キーボードで生徒の画面にメッセージを送ったりね。

用語解説

●

「フリーソフトウェア」

今回は、１ラインのワード数が多くて読み難いかも知れないな～。まあ、少しの間だからガマンして読んでちょ～だい。それでは本題に入るぞ。フリーソフトウェアとは、パソコン通信のネット上に登録されているソフトのことだ。たとえば、キミが作ったソフトをネット上に登録しておくと、ほかのユーザーの人が無償（タダ）で手に入れることができるってわけ。

このフリーウェアにもピンからキリまで。面白いゲーム、便利なツール、グラフィックや音楽のデータなど、いろいろなソフトがある。その中には、当然CAIソフトも入っているのだ。おっと、個人が作ったからと言ってバカにしちゃいけないぞ。フリーソフトウェアは、ユーザーが作ったソフトだから、市販ソフトよりずっとユーザーライクなソフトが多いんだ。いわゆる、使いやすいってことだ～ね。ほら、ユーザーの意見を直接取り入れて作るからさ。なかには、フリーソフトウェアのCAIソフトを集めて、フリーソフトウェア図書館を作ろうとしているところもあるとか。

フリーソフトウェアのレベルがさらに上がると、ソフトメーカーもうかうかしてられないぞ！　なんてね。

ベラ飯嶋の 情報局TOY-BOX

〝女の子向け〟と〝カンタン〟にイギあり!!㊦

前回は、あまりにも安易に〝女の子向け〟と〝カンタン〟を連発する、最近の風潮に怒ってみたわけだけど、今回は具体的に〝カンタン〟、〝楽しい〟ソフトはどんなものか考えてみるね。

まず、最低限わかっててほしいのは、動物やかわいいキャラクターが登場したからって、〝カンタン〟でも〝楽しい〟でもないってこと。ほんと～に当たり前のことだけど、できるだけ使う側に立ってソフトを作ってほしいのだ。

コンピューターに詳しい人が使っても満足できるソフトは理想だけど、初めてコンピューターを使う人でも扱いやすいようにっていうのが〝カンタン〟で〝楽しい〟ソフトの最低条件だよね。

女の子＝ピンク、カンタン＝かわいいキャラクター＆ゲームって図式を製品にあてはめているだけじゃ、手抜きって思われても仕方ないと思うな。

新年の１回目はLANの話だったね。LANは、これから学校の事例を紹介していくうえでど～しても説明しなきゃならない言葉なんだ。だから、次回も引き続きTOWNSのLANを実際に授業をやってる感じで具体的に紹介する予定。期待しててね。ひょっとしたらCAI講座～プレゼンテーションの巻～になるかも知れないけれどね。ま、期待していてくれ。

次号予告

あて先

〒107-24
東京都港区南青山6-11-1
スリーエフ南青山ビル
（株）アスキー　ログイン編集部
CAI情報局　係

お楽しみページ

ろぐまーけっと

マルチメディアに興味がある人へ
プロスペローの本

今回紹介するこの『プロスペローの本』は、シェークスピア最後の作品『テンペスト』をもとにしている。しかも、出演者はシェークスピア俳優や世界的に有名な前衛舞踊家などで、超芸術的映画なのだ。

なんて書くと、ちょっとなあ……、てな感じがするでしょ。ところがどっこいこの作品、ログイン読者なら、ぜひとも観ておいてソンしない作品なんだよね。

とゆーのも、見事なCGがそこかしこに使われているからなのだ。しかもこのCG、ハイビジョンで撮ったビジュアルを、ペイントボックスという映像用コンピューターで、ひとコマひとコマを修整かつ編集し、恐しいほど凝ったものに仕上がっている。しかも作ったのはNHKのスタッフときたもんだ。こりゃあ、マルチメディアに興味のある人間は、観ないわけにはいかないでしょう？　いや、観ておかないと、ちょっとマズイかも。

お話は、なんたってシェークスピアですから、ちょっち難解。だから、前もってパンフレットとか購入して物語の筋とかを頭に入れ、それから映画を観るのが正解だ。もしくは、もうストーリーなんか無視して、ひたすら映像でトリップするってのも一興かもね。

あと、この作品がビデオになったら、ひとコマひとコマをコンピューターに取り込んで、リミックスしちゃうってのもおもしろいんじゃないかな。ビジュアルに興味のある人なら、ぜひトライしてみてほしい。この文芸大作っぽいというか、芸術っぽい作品を、自分の手でハリウッド的エンターテイメントにしちゃうってのも、スゴく楽しいことじゃないでしょうか。

てな感じで、この作品、けっこう楽しめる文芸大作であります。

⬆絢爛豪華な映像。ハイビジョンCGじゃない場面も、なかなかすばらしいのだ。やっぱり、大画面で観たいよね。

⬆主演のプロスペローを演じるのは、シェークスピア俳優でもあるサー・ジョン・ギールグッド。やっぱり、貫禄ある。

アラーツシネマ/カメラワンペンタ製作
ヘラルド・エース、日本ヘラルド映画配給
公開中

ホ〜ラ、これがそのハイビジョンCGだ

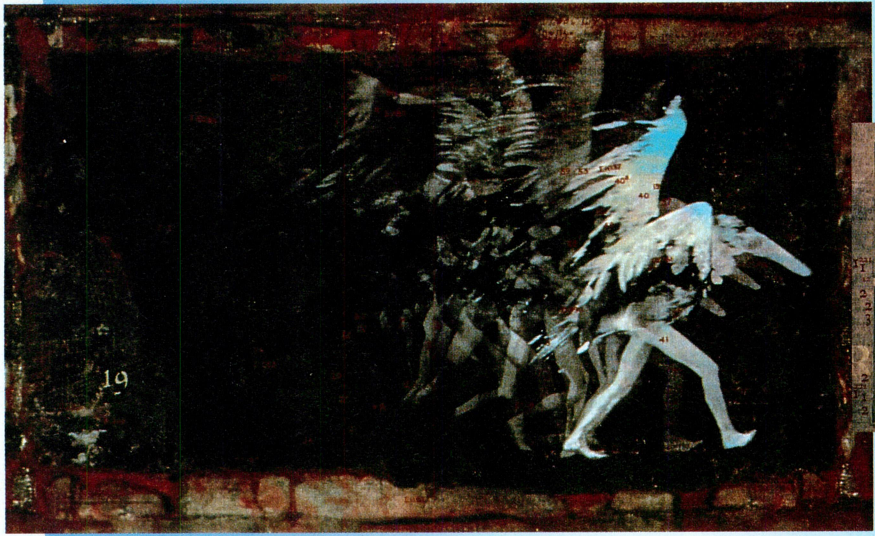

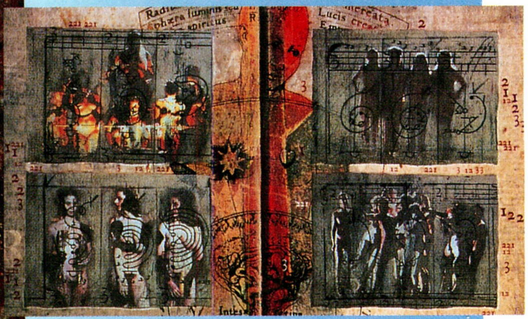

⬅⬆プロスペローという人物が持っている本を開くと、平面だった画面が突然３Ｄとなって動き出す。ここもかしこも、すべて動き出す。これが、ホント見事だ。ぜひぜひぜひとも、動いてる場面を観てほしいなあ。

MOVIE

またまたやってきました迷刑事!!

裸の銃(ガン)を持つ男PART2 2/1

ついにとゆーべきか、やっとこさとゆーべきか、帰ってまいりましたよあのお騒がせ刑事さんが。

てなわけで、好評だった『裸の銃(ガン)を持つ男』の続編の登場だ。今回、レスニー・ニールセン扮するフランク警部は、エネルギー問題に関する陰謀を殲滅せんと奮起大活躍する……、わけがないでしょ。結局、フランク警部がドッタンバッタンしてるうちに、なんとかかんとか事件が終わってる、そんな内容のノー天気お笑い映画です。

例によって、パロディーまたパロディーの嵐。特におかしいのが、大ヒットした『ゴースト』のパロディー。なんたって、あのロマンチックな作品と今回のこのハチャメチャ作品、スタッフが同じチームってんだから驚いちゃう。しかも、自分たちの作品をパロってるわけで、遠慮会釈まるでなし!! いいのか、ホントここまでやっていいのか、てなパロり方(こんな言葉あるのか)。そのほか、ターミーちゃんは出てくるわE.T.は出てくるわ、もう好きにして、と言っちゃうほどワヤクチャでハチャメチャなのだ。

監督は、デビッド・ザッカーさん。この人、弟のジェリー・ザッカーとジム・エイブラハムズの3人で、今まで多数のショーもないパロディー映画を作ってきたけど、この2〜3年、ジェリーが『ゴースト』、ジムが『ホット・ショット』と、特大ヒット作を放ってるのだ。もちろん、この〝裸の〜〟シリーズも、全米ナンバー1の大ヒット作だぞ。

パラマウント映画
UIP映画配給
2月公開予定

あとはもう、いろんな人に捧げちゃえ!

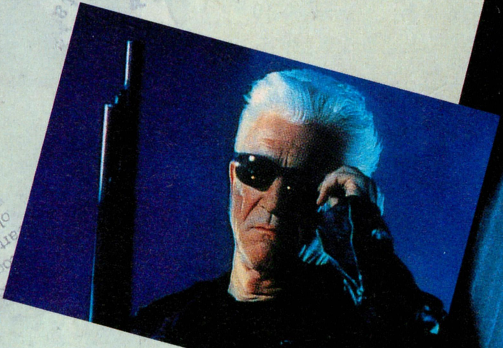

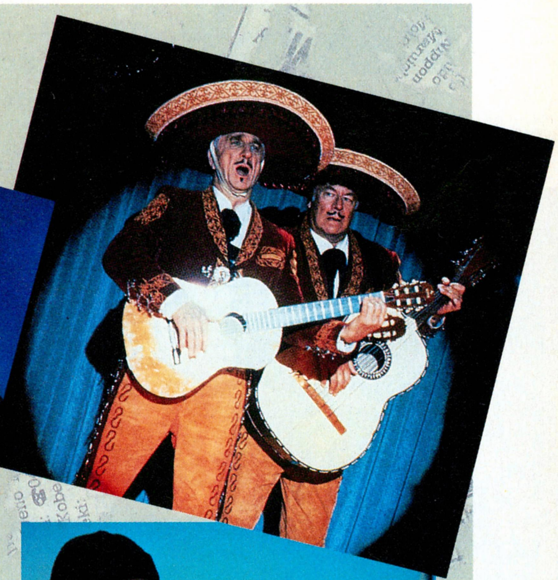

白鳥ジュンの
こいつがおもしろい！
★★★クイーン/グレイテスト・ヒッツVol.2★★★

そうです、死んでしまったのです。1991年11月24日、後天性免疫不全症候群による気管支肺炎で、あのクイーンのリードボーカル、フレディ・マーキュリーが、45歳という短い生涯を閉じてしまった。

ハイ、はっきり言って私はクイーンのマニアックなファンです。だから、ボーカルのフレディが死んでしまったってことだけでショックを受けたのに、なんと死因がエイズ。そりゃあ、フレディってばその手のウワサの絶えない人だったけどね。でも、まだ45歳なんだよ。ガーンガーンガーン‼

なにがショックって、自分が夢中になった対象が死んでしまったってことが一番大きいよね。だから、上原謙とか春日八郎が死んでしまうってのは、ショックではないのですよ。ああ、もうそんな年だったんだなあ、よくおばあちゃんトコで聴いたよな、てな感じ。ジョン・レノンのときだって、あのビートルズのメンバーが殺されてしまったという衝撃はあっても、それは列車事故とか天変地異のニュースで驚くのと同じレベルだ。

でも、自分はまだそんな年でもないのに、つい最近まで夢中になってた対象があっけなく死んじゃったんだもんなあ……、一挙に10歳も老けちゃったような気がする。

とゆーわけで、コレがクイーンの最後のビデオになってしまった『グレイテスト・ヒッツVol. 2』を紹介しよう。内容は1982年の『ホットスペース』から1991年の『イニュエンドウ』まで、5枚のアルバムから17曲のビデオクリップがフューチャーされていて、まさにクイーンの最後にふさわしい。

それにしても、久々のアルバム＆ビデオ発売だったんで、ちょっとニコニコしてたっていうのに、発売後すぐにフレディの悲報。なんてタイミングなんだまったく。

東芝EMI
80分、5800円[税込]
発売中(LD：1月29日発売予定)

最後の(?)アルバム

CD版グレイテスト・ヒッツVol. 2。まさか、これが最後になっちゃうとは。東芝EMI、TOCP6913、3000円[税込]。

これが内容なのだ

このブレイク・フリーは、メンバー全員の女装姿が気持ち悪いんだよね。なお、ビデオからコンピューターに取り込んだので、ちょっと画面が粗いかも。ゴメン。

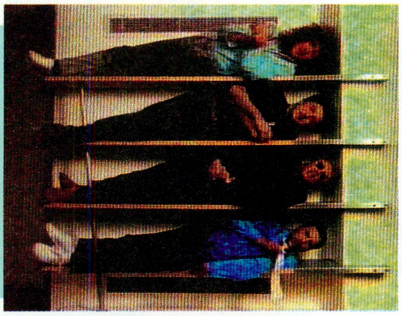

ヘッドロングからのワンシーン。心なしか、フレディが痩せてる気がするのが悲しい。あと、ジョン・ディーコンの白髪も…。

ファンなら思わずニヤリなシーン。実は、あの名曲ボヘミアンラプソディのクリップと、まったく同じアングルなんですよ。

魂はレコード会社に売っちゃったよ〜ん
UFO

デビュー作『FLASH PAPA』から約８ヵ月、ついに電気GROOVEのニューアルバムが発売されたぞ。なんでも、テーマは〝破壊・疾走・オカルト・ディープ・ナンセンス・ポップ〞だとか。また、今回は歌詞に注意して、できるかぎり意味のないものにするよう心がけたらしい。

内容は、前作のハウスっぽい雰囲気とはガラリと変わっている。テーマどおり、特に疾走感が感じられる曲ばかりだ。まあ、歌詞はホントにバカバカしいけどね。

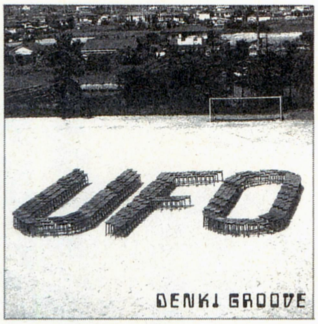

電気GROOVE
ソニー・レコード
SRCL-2245　2800円［税込］

かわいい3人組のファーストアルバム
Les filles

女の子３人組、Qlair（クレア）のファーストアルバムだ。澄みきったハーモニーとキュートなソロボーカルで綴られる曲は、10代の女の子の気持ちそのもの。片思いの言い表わしづらい切なさや、好きな人と会うときのドキドキ感を、彼女たちの視線でとらえている。背伸びをすることもなく、現在の自分を素直に表現していて、なんだか応援したくなっちゃうぞ。これから彼女たちがどのように成長するのか、注目しようね。

Qlair
EPIC・ソニー
ESCB1264　3000円［税込］

ハイサイ比嘉と田川ラメ夫の試聴室

Sweet　Chara
EPIC・ソニー
ESCB-1231　2800円［税込］

田川　おーっ、今号は偶然にもEPIC・ソニーのCDばかりになっちゃったぞ、比嘉ちゃん。

比嘉　今月はEPICさんが元気ですねぇ。で、今回の試聴室拡張版ではChara（チャラ）のデビューアルバム『Sweet』を取り上げるんでしたっけ？

田川　そうなんだなー。本当はデビュー直後に取り上げたかったんだけど、スケジュールの関係とか諸般の事情とか、なんかそういうヤツのせいで今号になったんです。でも、栄えある拡張版でCharaを紹介できるなんて、うれしいよね。最近の新人ではイチオシだから。ねー。

比嘉　そう。新人だから、知らない人のほうが多いと思うけど、これは自信を持ってすすめられる。だまされたと思って聴いてほしいよな。必ず気に入るよ。

田川　あらっ、いきなり結論めいたことを……。しかも強気の発言！　でも、オレも今回にかぎって言うんだけど、コレは聴いたほうがよい！　絶対だ‼　保証はしない！　とにかく曲がいい。詞がいい。そしてなによりCharaの声とキャラクターがすばらしい！　Charaのキャラって、ダジャレっぽいけど。

⬆これがCharaだ‼　ぜひアルバムを聴いてほしい。いい曲ばかりだからきっと気に入るよ。

比嘉　そうそう。オレはこのジャケット写真に写ってるCharaを、まず気に入ったんだ。こんなキャラクターなら、曲もいいに違いないって思った。

田川　うん、ひねくれてるような、不思議な感じがするよね。でもさ、実際に曲を聴くと、思ってたよりストレートだったよね。バリバリのダンスナンバーからスローなバラードまで、リスナーにダイレクトに伝わってくる、っていうのかな？

比嘉　そうそうそう。なんでこんなにストレートなのかなって、思うもんね。でね、オレは特に『X'mas』が不思議な暗さがあって一番好きなんだけど、どれが気に入った？

田川　オレは『No Toy』だね。〝私がどこかに行っちゃってもどうってことないでしょ〞って、普通っぽいけど簡単に出る言葉じゃないよ。全体的にさ、気が強いんだけど、実はナイーブな女の子ってイメージだと思うんだよね。そんな感じ、しない？

比嘉　そうそうそうそう。だから女の子には特にウケそうだね。でも、女の子がみんなCharaみたいなこと考えていたら、ちょっと怖いよね。ライブの客層はどうだったの？

田川　予想どおり女の子が多かったよ。やっぱり共感する部分ってあるんじゃないかな。オレにはわかんないけど。ただ、行ってみて感じたんだけど、ライブのほうがいい！　CDでじっくり聴くのもいいが、ナマでCharaを見てほしいな。次のライブ、いつやるのかな？

比嘉　そうそうそうそうそう。オレは行けなかったからさ、ぜひ見たいんだ。みんなも、チャンスがあったらぜひ行こうぜ！

マニアの部屋 今号は高橋ピョン太&忍者増田です

★カムイ外伝　白土三平・画

高ピ　やっぱり、『WIZARDRY』ってさ、〝アルティマ〟って発音する人がいるんだけどさ……。

忍者　それ、もう拙者のコーナーでやりましたから。

高ピ　そっか、なんだっけ？

忍者　『カムイ外伝』ですよ。ピョン太さんは、白土作品をどうして読み始めたんですか？

高ピ　オレは『サスケ』が好きでさ、で、白土三平が好きになって作品を読みあさったんだよね。

忍者　そーゆーわけですか。拙者は、アニメから入って、原作があるってことを知って、それから白土三平作品を読みまくったんですよ。この『カムイ外伝』とか『忍者武芸帳』とか『サスケ』とか。忍者を始めるきっかけになったのも、今考えるとアニメのカムイを見たからですね。

高ピ　やっぱり、忍者ってカッコいいよね。忍者っていっても、増田じゃないよ、本物の忍者だよ。特にカムイって、一匹狼だからカッコいいよな、なあ忍者。

忍者　それに、女の子に人気がありますよね。やっぱり、顔が二枚目だからですかね？

高ピ　そそ、だって、ほかの忍者モノよりカッコいいじゃん。

忍者　なんて言ったらいいのかな、理屈っぽいのがいいってのはヘンだな……、忍術の解説がありましたよね、それに説得力があったんですよ。あと、ほかの忍者モノと違って、人のドロドロした空しさとか内面が描かれてたし……。

高ピ　じゃあ忍者、忍術の解説を読んで、〝飯綱落とし〟とか、〝変移抜刀霞斬り〟とかできる？

忍者　アレはやっぱり、漫画だからハデなんですよ。実際の忍術は、けっこう地味ですからねえ。そのヘンは白土三平だってわかって描いてますよ。

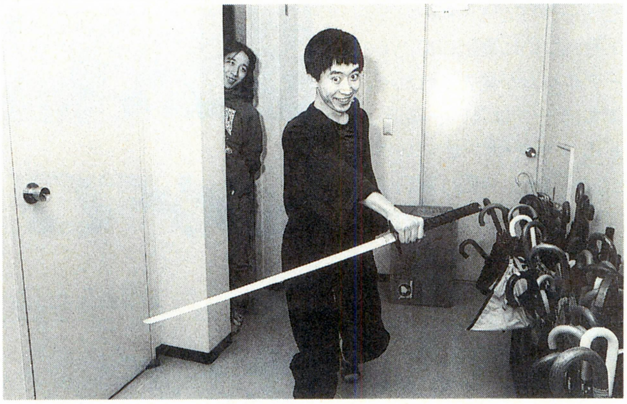

⬆忍者増田がログインになじめなくて、寂しくなったときいつもひとりでやってる、変移抜刀霞斬り。それを、また寂しく見つめる、元忍者の高橋ピョン太であった。

高ピ　違うよ。説得力がないのに、なんとか忍術を解説しようとしてるところに魅力があるんだよ。読者は、この白土三平のフォーマットにハマってたんだな。実際にはできないだろうけど、できるような気がしてくるところが魅力的かつウマさなんだよ。忍者って、カムイ外伝に出てくる忍術を本当にできるとちょっと思ってただろう？　それって、完全に白土三平の術にハマってるよ。忍者失格だよね。

忍者　そういえば、ピョン太さんも、昔忍者でしたっけ？

高ピ　うん、やっぱり白土三平の漫画を読んで忍者になったんだけど、バカな忍者が入ってきたんで忍者やめたんだ。

忍者　それ、拙者でござるよ。

ピョン太&ヌケ忍の、これが秘蔵コレクションなのだ!!

⬆小学館文庫の第1巻。価格は、370円[税込]。

⬆同じく小学館だが、判型が大きい。500円[税込]。

⬆これぞ秘蔵コレクション。虫プロ発行で絶版。

オールザットウルトラ科学

SF小説っていうと、僕たちの世界とはまるで違う世界を描いているものが多いよね。進化論の世界も、そんな僕らの世界とは違う、SF小説みたいな世界だった!!

第115回 日常感覚と進化論の超SF的感覚

進化の話って、ものすごくおもしろくてみんなが興味を持つものだけど、同時に極めつけの難しい話でもある。というのも、進化が扱う時間のスケールは、人間の感受性ではまったくピンとこないくらい長い、ナガーイものだからなんだよね。

たとえば、分子進化論の研究では、哺乳動物の遺伝子は、平均で2年に1個の割合で、新しいものが出現している（突然変異が起きている）ことがわかっている。

哺乳類のバリエーションがメチャメチャ増えたのは、恐竜が絶滅した6500万年前以降のことだから、大雑把に言うと、哺乳類の遺伝子はそれ以来3250万回の突然変異を行なってきたわけだ。

一方、人間が持っている遺伝子は10万（そのうち知られているのは300くらい）と言われている。

つまりこれまた大雑把に言えば、10万の遺伝子に対して3250万回の突然変異が起きれば、今の地上にいる哺乳類のバリエーションがすべてできてしまうわけだ。

これって、多いと感じるだろうか、それとも少ないと感じるだろうか。たぶん、人によってずいぶん変わると思うんだよね。

たとえばこの数を3250万円とするなら、まあ多いけど、東京では一戸建ての家も買えないくらいだって感じだし、3250万ビットなら4キロバイトちょっとだから、メモリーとしては、今となっては端数レベルの小ささってことになる。

でも、1年を1ミリとしたものさしを作ると、6500万年前ってのは65キロなんていうフルマラソンよりも長い距離になっちゃう。

数をどう見るかで、感覚的にはものすごい開きが出てくるよね。

で、今の進化論では、進化を引き起こすメカニズムとして、DNAのレベルでは、突然変異などのランダム変化が主で、それがたまたまマクロに影響することがあると、淘汰のカマで刈り取られて、種ができあがるということになっているのだ。

これはすごい研究の歴史の結果見えてきた自然の真実なんだけど、でもナットクできない人って絶対にいるよね。自然は確率的だとする量子論もそうだけど、感性でナットクすることと、事実を理解することの間には、実はものすごいギャップがあるからね。

日常的な感性というのは、自然の事実の姿を見抜くには脆弱で、日常感覚でそんなバカなってことでも、自然にとってはあたりまえということがよくある。こういう人間の日常感覚をぶち壊してくれるところが、科学のおもしろいところだと僕は思うのだな。

進化に関して言えば、たとえばヒトとチンパンジーは、日常感覚ではすごく違うようだけど、DNAの塩基配列で見る限り、1パーセントくらいしか違っていない。ほんと、毛が三本くらいしか違わないわけだ。こういうことがあるから、僕は3250万のランダムな変化は、進化には十分すぎる材料を提供してくれたと思う（でも、それでも納得できない人もたくさんいると思う。進化についてはまた改めてじっくり話したい）。

ただ、こういう部分を納得した人たちの間でも、どうしてもそれだけじゃ説明つかないんじゃないの、と思うような事件が、進化の歴史では何度か起きている。

これが大進化の問題で、たとえばただの化学変化から生命が誕生したときとか、細菌や藍藻みたいな原核生物から真核生物が生まれたとき、多細胞生物が生まれたとき、生物が海中から陸に上がったときなんてのは、ランダムな変化の積み重ねだけじゃ、とてもじゃないけど起きそうにない。

たとえば原核生物から真核生物

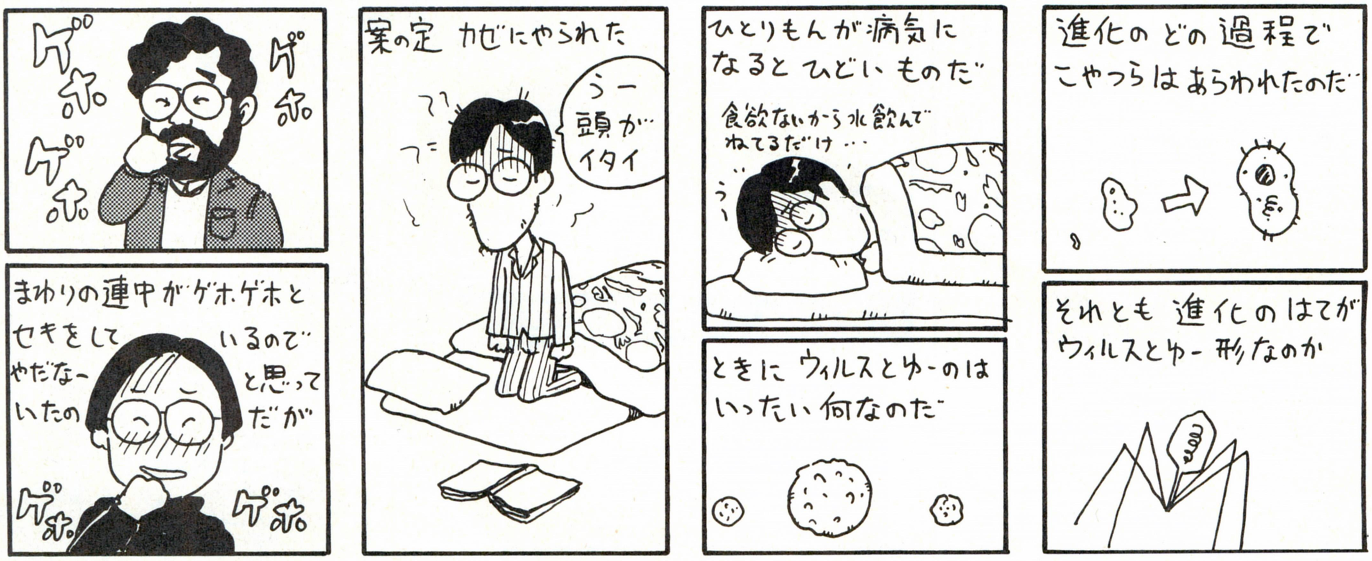

みんな、お年玉はもうもらったかな？　早速、ほしかったものを買いに行った人もいるかもしれないね
あんまりもらえなかった、っていう人のためにも、ログインから新春プレゼント！　よ〜く選んでねん

エニックス ドラクエグッズ

3名

◆エニックスからドラクエグッズをドド〜ンと新春プレゼント。まずは、新年にふさわしく『ドラゴンクエスト　ポスターカレンダー1992』をプレゼントだ。１年の計画もこのカレンダーがあればバッチリ!!

5名

◆歴代の勇者が勢揃いの、『ドラゴンクエスト最強下敷き』。これがあれば、勉強もスポーツも恋愛も最強？

3名

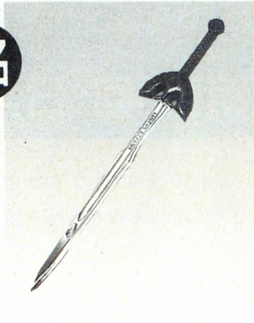

◆なんと、あの『ロトの剣』がキミの手もとに!!　６分の１サイズだけど、キミも『ロトの剣』で真の勇者になれるぞ！

3名

◆毎日の冒険が記録できる、『ドラゴンクエストⅤ冒険の書1992』。これさえあれば、毎日がドラクエ気分になれちゃうのだ。

20名

◆ドラクエファンの友達に送ってもいいし、壁に飾ってもカッコイイ、『ドラゴンクエストⅤポストカード』。５枚組みだぞ。

『コブラ』カレンダー

5名

◆あの『コブラ』の劇場版が１月23日、ＬＤで発売されるのだ。発売を記念して、'92年版の『コブラ』カレンダーをプレゼント。

過ぎし日のあやまち

●今回は、全部24号です。４ページの目次、〝ウィズでござるよ　ニンとカンとも〟のタイトルで、『ウィザードリィ　ベイン・オブ・ザ・コズミック・フォージ』の略称がBFCとなっていました。正しい略称はBCFです。
●続いて、43ページの〝顔ッ！〟で、久保田裕さんのプロフィールに間違いがありました。久保田さんが勉強されたのは、早稲田大学の大学院ではなく研究所です。担当者は涙を流して反省していますので、ど〜か許してやってください。ごめんなさい。
●さらに306ページで、『DSP・SG set 3』とあるのは、『DPS・SG set 3』のあやまりです。かさねがさね申しわけありません。
　以上、ソフトハウスおよび関係者の方々、読者の皆様に大変ご迷惑をおかけいたしました。本当にほんと〜にごめんなさい。

23号当選者

●『信長の野望・武将風雲録』
カードゲーム
福井県　牧野　正幸
京都府　石井　洋
滋賀県　林　理貴也
●『信長の野望・武将風雲録』
武将ファイル
奈良県　鈴木　貴司
兵庫県　石田　智彦
神奈川県　稲玉　博之
●『ロイヤルブラッド』
ハンドブック
山口県　江口　一成
東京都　村田健太郎
東京都　清水　寛士
●『楠木正成　異形の逆襲』
島根県　吉田　威
栃木県　須藤　隆
静岡県　小田　英樹
『スピンディジー２』
ボールペン
北海道　小磯　志朗
埼玉県　対中　征史
京都府　小谷　則遠
東京都　山梨　恭資
秋田県　塚本　泰弘
埼玉県　鶴岡　祐一
愛知県　天野　将司
北海道　佐藤　圭介
静岡県　横道　明彦
東京都　丸岡　良礼
北海道　杉森　保
広島県　弘中賢二郎
神奈川県　柳沢　洋之
大阪府　宮本　伸一
ほか６名様

ログイン情報質問電話

03-3796-1918

ログイン情報質問電話の受付は、月曜日から木曜日の午後２時から午後５時まで。ただし、市販ゲームの解き方などにはいっさいお答えできません。また、バックナンバーの記事についても、こちらにお願いします。

★プレゼントの応募方法★

プレゼントが欲しい人は、官製はがきの裏に、①〜⑪のアンケートの答えを書いて下記のあて先に送ってください。締切は２月６日必着、発表は６号です。なお、このプレゼントに当選された方は、この号のほかのプレゼントに当選できない場合があります。

プレゼント応募アンケート

①郵便番号、住所
②氏名
③年齢
④職業
⑤電話番号
⑥お持ちのパソコンの機種、メディア
⑦希望するプレゼント
⑧プレゼントが欲しい理由
⑨あなたの好きな映画、音楽、本など
⑩ログマーケットの感想
⑪ログマーケットで取り上げてほしいもの

〒107-24 東京都港区南青山6-11-1
スリーエフ南青山ビル
(株)アスキー　ログイン編集部
ログマーケット　プレゼント係

が発生したっていうのは、このふたつが根本的に違っているので、ちょっとずつ変わっていったとは信じがたいんだよね。

なにしろ、原核生物の細胞の中には、ちゃんとした核はないし、それどころかミトコンドリアのような細胞内器官(オルガネラ。ようするに細胞の内蔵みたいなものかな)も一切ない。遺伝子も輪っかにつながっているだけで、四六時中コピーされつづけているし、染色体も作られない。

一方、ゾウリムシから僕たちまでを含む真核生物は、核は核膜というしっかりした膜で囲まれているし、ミトコンドリアやリボゾームといったオルガネラも持っている。遺伝子はいつでも完全コピーされているわけじゃないし、完全コピーをするとき(細胞分裂時)はDNAが染色体という形にまとめ上げられる。何から何まで全然違っていて、こんなに違うと、ランダムの積み重ねでここまでできるんかいな、と思うでしょ。

実はこの真核生物の出現には、すごくオモシロイ説がある。

真核生物が出現したのは18億年前だけど、このちょっと前、20億年前に藍藻ってのが生まれている。これは光合成をするやつね。

実をいうと、この藍藻が生まれる前には、地球に気体の酸素はなかった。つまり、藍藻が今の僕たちに必要不可欠な酸素を作り出したわけで、藍藻にはいくら感謝しても足りないわけだ。

でもこれは見方を変えると、藍藻が生まれる以前の原核生物は、ほとんど嫌気性細菌だったってことだ。つまり、当時栄えていた原核生物にとって、藍藻の作り出す酸素はとてつもない猛毒だったんだよね。だから藍藻の作り出す猛毒によって、次々と生物が虐殺されたわけで、これほど迷惑なヤツはなかったといってもいい。

ただ、この毒に対抗して、自分の細胞内に、酸素を利用できる別の生物を棲まわせるという方法を編み出した生物がいた。それが、今の真核生物の祖先で、ミトコンドリアとか葉緑体は、そういった別の生物のなごりってわけ。

これは、アメリカの女性科学者リン・マーギュリスの唱えた〝共生説〟というんだけど、今ではこれはかなり実証がされてきている。たとえば、葉緑体やミトコンドリアは核とは違った独自のDNAを持っていて、それは原核生物の遺伝子と似ているんだよね。また、細胞内共生ってのは、今の生物でも結構やっているから、この説はそれだけで十分説得力がある。

でも、ここであえてSF的な仮説を立ててみちゃう。というのも、共生説がうまくいくのは、酸素が出てくる以前から、真核生物の祖先に原核生物が共生するようなことが、すでに結構行なわれていなければならないからだ。そういうものの中から、酸素に強いものが選抜されたとしないと、この説はちょっと弱いような気もする。ところが、今の生物では、真核生物と原核生物の共生というのは結構あるんだけど、原核生物どうしの共生ってのは、知られていない(と思う)んだよね。だから、もっと積極的に、何かが強力に細胞内共生を促したのではないかということを考えてみるわけ。

たとえば、ある種の生物が、別種の生物どうしを細胞融合させてしまう毒を作り出したとしよう。これは藍藻が酸素を作ったのと同じくらい強烈な毒になるはずだ。なにしろ、生物どうしがその毒のなかで接触すると、混じりあっちゃって、正常にコピーを作れなくなるからね。

ただ、このような毒が薄まったり、多少抵抗性を持つ生物は、死なないまでも共生状態かそれに近い状態に入る。そういうことが無数に起きれば、真核生物になるようなものも確率的に生まれてくるだろうってわけだ。こりゃあ諸星大二郎の『生物都市』だね。

この仮説がSFってわけは、細胞融合を誘発する毒が、当時たくさんあったとしても、今となっては証明できないからだ。細胞融合を誘発する物質はポリエチレングリコールという有名なのがあるし、細胞融合を誘発させるセンダイウイルスってのは今もいるけど、そういった毒自体が進化に大きな役割をはたしたとしても、化石などの証拠になって残らない。ただ、それでもそれが進化の歴史で重要だった可能性は否定できない。

進化の過程というのは、ピラミッドを作ったのと似ているかもしれない。今、ピラミッドを見ると、あんなでかい石を積み上げるなんて、当時のテクノロジーじゃ無理とか思って、じゃあ超文明、宇宙人なんて話が出るわけだけど、本当は、土でスロープをつけて少しずつ石を積み上げて、最後に土を取り払っているわけだ。進化においても、この土にあたるものがあるんじゃないかというわけね。

そして、ひょっとすると前々回に紹介したフラーレンも、そういう〝土〟の役目を持っていたのではないか……、というわけで次号につづく。ぜいぜい、やっとネストをひとつ戻したぞ。

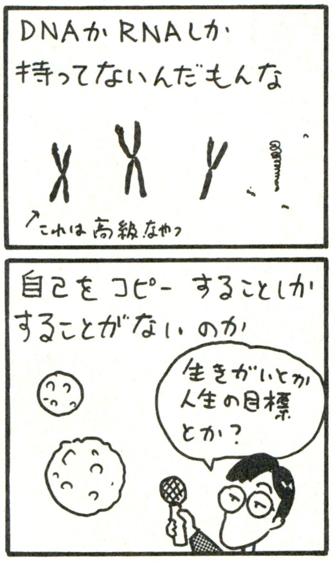

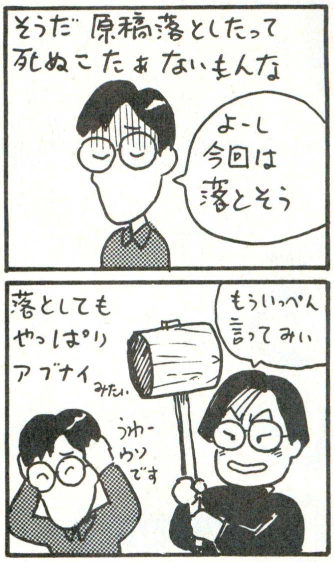

福田有宵先生の スーパー占い

あんたの運勢の質問は、あまり深く考えちゃいけません。頭の中にパッと思い浮かんだヤツに決めりゃいいんですから。

プロフィール 福田有宵(ふくだゆうしょう) 日本占術協会常任理事、茅楊会常任理事、日本作家クラブ理事、産経学園綾瀬教室講師。易、気学、人相、手相、家相、トランプ占い、姓名判断など占いの幅は広く、霊視、神事なども行なっている。『幸せをよぶ姓名判断』など著書多数。

あんたの運勢 1月17日〜2月6日

う〜っ、さぶさぶっ。おコタが恋しい季節になりましたねぇ。こう寒いと外に出るのがおっくうで……なんてジジくさいこと言わないの。だめだめ、若いんだから外で遊ばなきゃ。たとえば、そーね、朝起きたら一面の雪景色だったとするでしょ。ワクワクしながら外に飛び出して、真っ先にやりたいことは何ですか？ その答えであんたの運勢を占います。

A 雪だるまを作る

B 雪合戦をする

C かまくらを作る

D ソリで遊ぶ

A 流れにまかせれば、問題は自然解決

平凡運。やや気力がないが、ラクをしてはダメ。家庭の内外にある問題は、成り行きにまかせること。対人面は不調。新しい出会いがあるが、親しくなるチャンスを逃しそう。学業面、スケジュールどおりに進めること。入試にツキあり。

●**恋愛運** こちらを向かせたいなら、気さくに話しかけよう。親友の恋人には手を出さないこと。

●**金運** ムダ使いが多く、ピンチを招きやすい。

●**パソコン** 学習のためにフル活用しよう。シミュレーション、海中を舞台にしたゲームが吉。

●**開運** 2と7、赤と白、南と西北。赤いマフラー。身近な女性がツキを運ぶ。素直に従おう。

B 家族との交流に心温まる幸せを感じる

運気はスローペース。急いでも効果がないとき。契約書類へのサインは慎重に。家庭に関すること大吉。この期間中に誕生日を迎える人は、希望をかなえられる。対人面は多忙。遠方の友人から便りが届く。入試は、時間配分を考えて。

●**恋愛運** デートは変更続きで順調にはいかない。あきらめなければ、3回目のデートから上昇運に。

●**金運** 小吉。ときどき細かい小遣いが入りそう。

●**パソコン** 楽しみながら計画的にノルマを果たそう。ソフトは冒険もの、動物が出てくるものを。

●**開運** 4と9、東南と西北。オレンジと紫。皮革製品。現状に満足しないでチャレンジしよう。

C ケンカをすると吉運が逃げてしまうぞ

前半は低調、後半に挽回する。大きな野心を捨て、小さく狙うこと。言葉足らずで誤解を招きやすい。意見はしっかり伝えよう。先輩に素直に従えば、おごってもらえるかも。学業面はコツコツやるのみ。受験はランクを落とす安全策で。

●**恋愛運** ストレートな言い方は嫌われる。何気ないやさしさが大事。夕方の時間帯がツキを呼ぶ。

●**金運** 財布が寂しくて、寒さが身にしみる。

●**パソコン** 家族の仕事をパソコンで手伝おう。ソフトは家族で楽しめるもの、パズルなどを。

●**開運** 1と6、北と東南、黒と白。品のよいパラソル、加湿器、誰とでも仲よくすること。

D アイデアマンとして活躍できるときだ

順調ペース。芸術、知的方面に感心が高くなる。身につけるものを衝動買いしそう。アイデアがひらめいたら、仕事に活かすと認められる。学業面、難問は苦労して調べるより、人に聞くほうが早い。入試は、後からの受験校にツキあり。

●**恋愛運** 考えるより、ぶつかれば道が開ける。お似合いのカップルになりそう。

●**金運** 飲食費にムダ使いが多い。貯金方針が吉。

●**パソコン** グループが集まって楽しむ。ソフトは話題作など、今一番やりたいものを。

●**開運** 東北と西南、5と10、黄と紺。着古したジャンパー。理想より現実が大切。

福を招く
あなたと私の
パーソナル占い

凶運を吉運に変える方法は？

身のまわりに起きる不運いつまで続くの？

最近、私や家族に悪いことが続けて起こります。私は靴を盗まれ、仕事で大ケガをし、詐欺にお金を騙し取られました。父は仕事中の事故で手の指を失い、母は体が弱り、姉は対人関係で悩んでいます。この不運はいつまで続くのでしょう。何が悪いのか教えてください。

（群馬県　小倉　誠）

身のまわりで悪いことが続くと、ホント気が滅入るよね。何か原因があるんでしょうか、先生。

「年回りが悪いのかもしれませんね。気学の九星術で見てみましょう。……ああ、やはりそうですね。昨年の年回りは悪剣殺（あんけんさつ）、凶神がつくときにあたり、自分より他人、内より外からの原因で、思わぬ災いが降りかかります。でも今年の2月の立春から年回りが変わるので、落ち着いてくるでしょう。今年は5月ごろから運気が好転します。ただ7月と10月は、車のスピードの出しすぎに注意が必要です。車好きでしょうからね。家族に起きたことについては、ちょっと霊視をやってみましょう」

あれっ、先生がはがきを指先でなぞりながら、精神集中してるぞ。

「……父親は視力に原因があります。母親は消化器系統に不調があり、下半身の筋力の低下などで疲れやすい状態です。姉は北の方位の対人関係の問題でしょう」

へぇー、そんなことまでわかるなんてスゴイなあ、霊視って。で、こういう不運から逃れる方法は？

「まず年回りという時期を待つことですが、家相を清めることも大事です。お清めは、住まいの外側の4隅に東南西北の順にお塩をまき、家内安全を祈ります。お祓い（はらい）を受けるのもよいでしょう。2月4日以降、住まいから見て西北の神社仏閣で祈祷（きとう）を受けましょう」

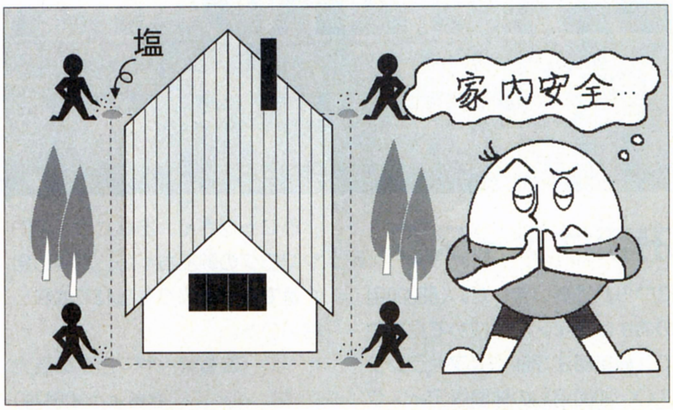

手に入れたバイクはなぜか事故ばかり

友達から原付を買ったところ、1ヵ月後に事故にあい、相手の方に新しい原付を買ってらいました。が、3日後にまた事故にあい、その相手の方にも新しい原付を買ってもらいました。1ヵ月ほどして、今度はミラーを盗まれ、ハンドルを曲げられてしまいました。この不運をなんとかできませんか？

（大阪市　匿名希望）

最近事故が多いのかなあ。先生、また事故の相談ですよ。

「不思議と不運は重なるものです。事故の原因ですが、バイクを手に入れたところが自宅から南30度、北30度、東北60度の方位なら、このバイクに原因があります。また、三叉路、三角の土地などに駐車すると、イタズラされやすいですね。バイクや駐車スペースはお塩でお清めするとよいのですが、このバイクの場合、縁がないものと思い、処分することをお勧めします」

2段ベッドで寝ると何度も金縛りに

こんにちは。ボクは去年から数回金縛りにあっています。人の気配を感じて目を開けると、人影が「おごるな」か「おこるな」という言葉を2回言って消えたこともあります。ボクは2階の2段ベッドで寝ていますが、同じベッドで寝ている姉も金縛りにあっています。とても不安なので占ってください。

（神奈川県　るんぺん大口）

最後の相談は金縛りか。これは、特別な原因があるんでしょうか。

「では、はがきを霊視してみましょう……。2段ベッドの上段がきしんでいます。右に傾きがあるので、ここを直しましょう。それから部屋の中にボールが見えます。地球儀でしょう。この位置を変えること。人影は実体ではなく、像を感じただけです。〝おこるな〟と聞こえたのは友人や家族に対して反省する潜在意識の表われ。単なる幻聴なので心配ありませんよ」

変わりダネ占い大募集なのだ

カラー6ページでお届けした前号の『1992年大予言すぺしゃる』、いかがでしたか？　今年のパソコン業界の動向が見えてきたでしょ。

さて、前号で〝顔型によるゲームとの相性〟ってのをやったけど、今年はこういう変わり種占いをやってみたいと思う。で、そのアイデアを読者ちゃんから募集します。こんな占いをやってほしいって思ったら、キミの面白いアイデアをぜひ送ってもらいたいんだ。

たとえば、そうだなあ、「ミカンの食べ方でわかる相性占い。黄色い皮をむいて、そのまま袋ごと食べるか、白い筋をキレイに取るか、薄皮を丁寧にむくか、半月の袋の中心を持って中のツブツブを歯と唇でムニッと押し出して食べるか、その人の食べ方によって、性格と相性を判断する」とかね。福田先生はなーんでも占ってくれるので、どんなにヘンなアイデアでもOK。締切はとくに設定しないので、とにかく思いついたらスーパー占いあてにアイデアを送ってね。

ところで今回の取材で、福田先生が霊視するところを初めて見た。はがきを右手の人差し指と中指でゆっくりとなぞりながら、目を伏せて精神集中し、感応する先生のまわりは、なんかこう、空気が静止したような緊張感が漂うのだ。先生ってやっぱり、不思議なパワーを持ってるんだな。と、しみじみ感じている担当Uなのです。

というわけで、今年もスーパー占いをよろしくなのだ。

応募方法

福田先生に相談ご希望の方は、官製はがきに相談の内容と、住所、氏名、生年月日、電話番号を忘れずに書いて、下記のあて先まで送ってください。採用の方には、図書券3000円分を送らせていただきます。

あて先 ▶▶▶▶▶▶▶▶▶▶▶▶▶▶▶▶▶▶
〒107-24 東京都港区南青山6-11-1 スリーエフ南青山ビル
(株)アスキー ログイン編集部 スーパー占い係

嵐をつらぬくおたよりコーナー

LETTERS FROM YOU

真ん中通るは中央線に乗っていたら、地震で止まってしまった。「少々お待ちください」と放送があり、2時間待たされた。少々って2時間なのかあ。少し賢くなったな。

おまけディスク

につられて買いました。X68000用のおまけディスクは初めて見たので（編集部注：前にも『ファランクス（X68000用）』の体験版ディスクをつけたことがあるよん）、少々ケチくさいものかと思ってたのですが、さすがアスキーさんですね。結構楽しめます。

これからもX68000のゲームのおまけディスクをお願いします。

（北海道　宝福公司）

さすが読者さんですね。これからもつられて買ってください。お願いします。

おまけディスク担当編集者

最近

おばかさんなコーナーがなくなって困っています。増田忍者さんとふにゃだ（船田）さんとサワノフさん、なんとかしてください。

ふにゃださん、あなたは、名門ヤマログの幹部ちゃん、さくら組1番であった誇りを忘れてはならないのだ。

（滋賀県　ヤマログの残党　ききよう組61番）

船田は、だいぶ前にやめちゃったよ。　**クールな編集者**

これって

今出すと1、2合併号に載るんだよね!?

一応、あけましておめでとう。今年もよろしく。

（北海道　菅原将伸）

いやぁ一残念、3号になっちゃったねぇ一。

わざとずらす意地の悪い編集者

読者の

中で、缶ジュースのフタを開けるのを失敗して、途中で折れちゃったって人いませんか……？　ハ、ハハ。いないですよね。聞かなかったことにしてください。

（大阪府　米田卓司）

それは、みんなでキャンプに行ったある日の、朝食時に起きた出来事であった。友人のTがバカ笑いしているので、何がそんなにおかしいんだと尋ねてみたのだが、Tは笑いが止まらず、ただ友人のAを指差すだけ。Aを見てみると、体の背後に両手を回して何かを必死に隠しながら、「見るなよぉ〜」と情けない悲鳴をあげている。いったい何を隠しているんだろうと思い、みんなで強引に奪い取ってみたところ、それはひとつの缶詰であった。缶詰をよく見てみると、缶ジュースのフタを開けるときのようにリングに指をかけて引っ張って開ける形式のフタを、Aは何を思ったか缶切りで開けているではないか。

その事件以来Aは、みんなから「サル」と呼ばれるようになってしまった。だから、きみもそういうときはあわてず騒がず、何事もなかったようにすぐに隠したほうがいいぞ。

コンビーフの缶詰を開けるといつもフタのほうに中身がくっついてしまう編集者

『ウルティマ』と

『ウィザードリィ』を戦わせたらどっちが勝つと思います？

（福島県　瀬川慎一）

『ウルティマ』って聞いて思い出したんだけど、現在発売中の『ウルティマVI』のゲーム中で使われている会話メッセージって、あのヤマログ番長金盥鉄五郎こと金井哲夫（もとログイン編集者で、今は赤の他人で仲間でもなんでもないから悪口は書き放題だイッヒッヒ、

ログインニュース

環境破壊魔パンスト土屋

わりとイヤかもしれないが、今回のログインニュースも、前回に引き続いて土屋パンスト浩治（21歳）の話題だ。

現在ログイン編集部では、ほとんどの人間がワープロソフトで原稿を書いている。各人の机にあるコンピューターは、1台のレーザープリンターにつながっており、書き上がった原稿は、すべてそこから打ち出されることになる。

ある日、プリンターの隣の席の書店村山が、自分の机に座って仕事をしていると、突然プリンターが原稿を何十枚も印字し始めた。通常、一度にプリントアウトする原稿は、どんなに多くても20枚ほどなのだが、このときはそれを軽くオーバーしており、かなり異常な状態だった。

しかし、わりとカンの鈍い村山は、「ずいぶん長い原稿だなー」と思っただけで、特に注意もせず、ときどきプリンターに紙を補給してたりした。

さらにしばらくして、自分の原稿を打ち出した小笠原が、それを回収にプリンターのところまで来てみると、自分の原稿はまだ出てきておらず、そのかわりに次から次へと怪しげな原稿が打ち出されているではないか。変に思った小笠原が手に取って見てみると、〃あはーん〃とか、〃アタシもうまいっちゃう〃とか、なんだかいかがわしい文章が何度も何度も打ち出されていたのだ。

なんとそれは、土屋が書いた『ロードモナーク』の徹底解剖だったのである。その原稿が、頭から終わりまで、何度も何度も打ち出されていたのだ。

すぐにプリンターはストップされたが、その時点までにプリントアウトされた原稿は、なんと80枚以上に及んだ。

さっそく本人を問い詰めてみたが、土屋は「私は1回しかプリントアウトしていない」と頑強に言い張っており、その言葉を信じるならば、いまだに原因は不明である。

しかし、エコロジーブームのこの折、こんなにも資源をムダにするとは、土屋というのはなんともひどいヤツだ。

⬆前号の写真と、どこが違うだろうか。

ってそうじゃねえよ、今は翻訳とか変なこととかいろいろやってるようです）が訳したものだってこと、知ってたかな？　前号の特集のクロスレビューのために『ウルティマⅥ』をテストプレーしていたときに、開発スタッフの中に金井哲夫の名前を発見して、あたしゃすごくビックリしたんだわ。もっとも、ログインではほとんどの人間が初めから知っていたことだったんだけどね。

で、どうせ金井のことだから、ゲーム中でロード・ブリティッシュに話しかけると、「わが輩はロード・ブリティッシュだよーん。ブリちゃんって呼んでねーん。びろーん」なーんて言葉が返ってくるに違いないと思いながらプレーしていたんだけど、べつにそういう言葉は返ってきませんでした。

本当はそう言ってほしかった編集者

NEC 冬の情報生活市、『バザールでござーる』のCMは、どう見ても、忍者増田殿をキャラクター設定の対象として扱ったものとしか、思(言)いようがないです。

（神奈川県　バカ忍者の弟子）

NECの コマーシャルのサルは増田さんがモデルになっているんですって？　（岐阜県　松村雅人）

今 テレビで、NECのサルのCMを見て、とても忍者増田さんに似ていると思い、どうしても、この気持ちをみなさんにわかってもらいたかったので出しました。絶対に似ていると思いますから、みなさんも一度は見てください。　（神奈川県　森田龍一）

だべー。おぬしたちも、やはりそう思うでござるか。あの「……でござる」という言い回しといい、ありゃぁどう考えても拙者の影響としか思えんでござるよ。まねしんぼだなあ。

思い込みの激しい忍者増田

電話を かけた相手を本人だと思って話をしていたら、違う人だったということはありませんか？　私は、友人だと思ってたらなんと父親だったのです。あー恥ずかしかった。

（東京都　西本超宏）

あるぞあるぞあるぞそういうことは。私も高校時代に、親から「〇〇くんからよ」などと取り次がれて、ついつい「びろ〜ん」などとかましながら電話に出たら、「〇〇の父ですが」と切り返されてしまい、フォローできずに謝ってしまったことがあるぞ。

それから、編集部にバイトに来たばかりのころ、かかってきた電話に対して、思わず「ハイ、〇〇です」と自分の名前を名乗ってしまったことも、今となってはいい思い出だ。そのときは、向こうは何も言わずに切っちゃったんだけど、ちょっと気まずかったな。

テレフォン編集者

たこ焼き が大好きです。しいたけはきらいです。どう思いますか？

（岡山県　池田明雄）

へんなのー。　**正直な編集者**

どうして 青柳ういろうさんは、いつも口をたこみたいに開けてるのですか？　（東京都　諸原光仁）

宇宙から電波を受けてるからだと、本人は言ってました。

代弁する編集者

この前 歩いていたら、50円玉を拾った。私はなんと幸せ者だろうかあぁぁ。

（兵庫県　柴原光一）

ばかみたーい。　**正直な編集者**

この前の 試験のとき、おならをしちゃいました。いつもしてるんですけど、この前のときは「ピー」なんていうかん高い音だったんで、教室中に鳴り響いちゃいました。でも、みんなは時計のアラームかなんかかと思ったらしく、何も言いませんでした。おかげでテストは手につかなかったけれど、いい香りでした。

（神奈川県　ネッカラウト）

きっと、その香りのせいで、テストが手につかなかった人もいるに違いない。ここはひとつ、練習を積み重ね、必殺技にして、期末テストや大学受験など、いざというときに活用しよう。がんばれ。

無責任な編集者

金の エンゼルを狙って、30個ぐらいチョコボールを買って、鼻血を出したのはこの私だ。

（兵庫県　スーパーハットリ君）

へぼーい。　**正直な編集者**

知恵の輪の 謎がいまだに解けん。あれはいったいどういう原理なのだ？　（埼玉県　平井祐一郎）

原理ってあなた、こんなものはこうして、あれっ？　むっ、むむむむむっ、うおーっ！

頭の悪い編集者

あけまして おめでとうございます。本年もよろしくお願いいたします。　（東京都　春田勝平）

あけまして おめでとうございます。今年もログインを応援しております。　（富山県　宮和弘）

まだ年末ですよ。**正直な編集者**

少しで いいから、プログラムリストのコーナーを作ってください。

（鹿児島県　吉田充宏）

```
10 CLS
20 PRINT"ウーン、ソレハチョットムズカシイナー。";
30 GOTO 20

RUN

ウーン、ソレハチョットムズカシイナー。ウーン、ソレハチョットムズカシイナー。ウーン、ソレハチョットムズカシイナー。ウーン、ソレハチョットムズカシイナー。ウーン、ソレハチョットムズカシイナー。ウーン、ソレハチョットムズカシイナー。ウーン、ソレハチョットムズカシイナー。ウーン、ソレハチョットムズカシイナー。ウーン、ソレハチョットムズカシイナー。^C
Break in 30
Ok
■
```

こんなもんでいかがでしょ？

大昔、よくこういうイタズラプログラムをショップで走らせて遊んでいたベーシッカー編集者

応募方法

アンケートはがきや官製はがきなどに、勝手なことを書いて送ってください。ログイン編集部のスタッフが、勝手に返事を書いてお載せします。採用の方には、図書券3000円分をお贈りします。

☆☆あて先☆☆

〒107-24
東京都港区南青山6-11-1
スリーエフ南青山ビル
(株)アスキー ログイン編集部
レターズ係

●レフティのアクセス番号は、ログイン1、2合併号のニュースファイルで紹介していますので、ヨロシク！

●ラジコンのF1でブっちぎる（予定）寺島先生に、愛のお手紙を！

〒107-24 東京都港区南青山6-11-1スリーエフ南青山ビル
（株）アスキー ログイン編集部 墜落日誌係

EDITORIAL LOG

LOGiN

1992 No.3

2月7日号

特集は、誰でも気軽にゲームが作れるアドベンチャーツクール。その魅力のすべてを紹介するぞ。

またまたやって来ました、ログインが誇るツクール特集が！今回のツクールは、PC-9801版アドベンチャーツクール。特集は、その賢い使い方にログイン編集者が作ったサンプルの紹介、そしてこのツクールによるコンテストと、幅広い構成でおくる。そして特別付録は、超お待ちかねの『三國志Ⅲ』ガイドブック。また、一般記事には恒例のBHS大賞の発表が控えているぞ!!

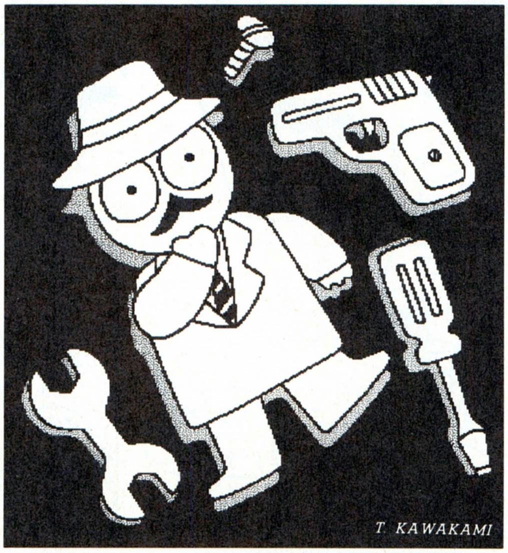

次号4号は

2月7日(金)発売

特価520円

■発行人　藤井章生　■編集人　小島文隆　■編集長　河野真太郎　■副編集長　新井創士　■編集スタッフ　川村篤／唐木緑／樹村頼子／渡辺妙子／宮地千里／松本隆一／高橋義信／清水早百合／大庭聖子／泉和子／浅沼克之／花塚弘／平林政司／青柳昌行／年永祥一／田川実／武笠敦子／武藤彰子／松岡英樹／三宅貴久／梅本幸孝／堀井洋／有沢清子／飯嶋玲子／山下信行／杉内覧次／増田厚／小笠原誠／仲丸真二　■制作スタッフ　本間智嗣／田宮朋子／安田稔／和光陽子／辻村晴子　■編集協力　伊藤裕／櫛田理子／鈴木和弘／山口政司／澤村健／岩尾学／横田義弘／石原潔／日高保／嵯峨正行／比嘉隆／村山誠一郎／河辺研史／堀口稔／渡辺一也／山内正啓／土屋浩治／四ッ谷則子／豊岡玲子／小国真　■制作協力　admix／石指由美子／今井デザイン事務所／三宅政吉／やまだゆかり／太田浩一／瀧上園枝／SOUL BEE／前田明子／PAL-STUDIO／長崎光良／水野康子／石光淳弥／井沢利昭／辻秀和／古川誠之／高島宏之／佐々木幸子／吉田大介／深坂憲一　■アメリカ駐在　トム・ランドルフ／新関真人　■フォトグラフ　奥山和典／加藤文哉／水科人士／八木沢芳彦／木村早知子／笹川達弥　■イラスト　川上富也／米田裕／月之座／梅津昌代／二木志乃／星野恵美子／杠聡／池上明子／ほりのぶゆき／桜玉吉／成谷実穂子／水玉蛍之丞／椎名美智子／小田ヒロミ／朝倉世界一／駒宮真悟／田宮朋子／鎗田準次　■出版業務　別所聖一／前田誠　■広告　杉山淳一／森川正雄　■雑誌営業　吉田和彦

■広告目次

アーク……344～345
アートディンク……68～75
アイツー……320～321
IPL……308～313
アイビット電子……369
アプロード……354
アルシスソフトウェア……127
イマジニア……106～107
ウエストサイド……124
ウルフチーム……76～79
AVアロー……367
AVCフタバ電機……304～306
SNK……40～41
SPS……126
エニックス……114～115
MACハミングバード……56～57
エルフ……140～141
OAハウスフレンド……352～353
OAランド……350～351
オーク……371
オクト……330～333
亀島産業……133
クエスト……50～51
クランプリソフト……323
クレソフト……108～109
GE・TENチーム……131
光栄……60～66
工画堂スタジオ……116～117
コスモスコンピュータ……52～53
コナミ……110～111
コナン販売……348～349
コンパイル……121
コンピュータバンク……360～361
GAM……表3
ジェネラルサポート……120
システムソフト……80～83
シスペック……322
シンキングラビット……58
ズーム……129
スクウエア……54～55
スタークラフト……84～85
セガ・エンタープライゼス……38～39
ゼネラルプロダクツ……92～93
ソフコム……132
ソフトクリエイト……346～347
ソフパル……366
ソフマップ……324～329
辰巳出版……372
九十九電機……307
T&Eソフト……96～97
TGL販売……135
T・ZONE……339
TTC……364
ディスクユニオン……362～363
データウエスト……100～101
テック……94～95
ドア……130
トスイン……355
トンキンハウス……119
日本インコム……356～357
日本電気……表2～3
日本電気ホームエレクトロニクス……42～43
日本ファルコム……45～49
日本マイコン流通センター……314～319
パソコンジャンプ……368
パソコンハウスダイナ……338
パンサーソフトウェア……104～105
バンタンデザイン研究所……67
P&A……334～337
BNN……373
BPS……44
ビクター音楽産業……86～87
ビッグバン……365
ヒューマンクリエイティブスクール……59
ビング……102～103
ファミリーソフト……125
風雅システム……128
富士通……表4・34～37
双葉社……118
ブラザー工業……98～99
ポニーテール……142
HOT・B……112～113
ホットライン……358～359
マイクロキャビン……90～91
マイクロデザイン……118
マイクロプローズ……123
マキシマ……122
リバーヒルソフト……88～89
ワークショップ……370
ワールドイン青山……340～343

1022021

年が明けてガンバッてる
韮沢単行本通信

新年あけましておめでとうございます

にらたん編集部1992年の新作

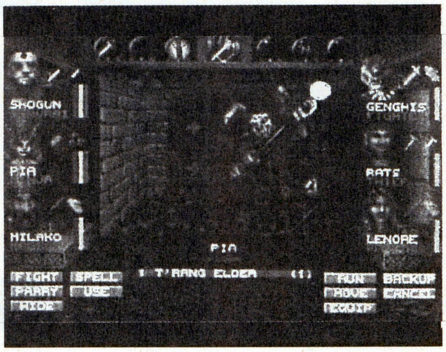

⬆『クルセーダーズ～』の画面。移植に期待しましょう。

1号遅れになりましたが、新年のごあいさつをさせていただきます。あけましておめでとうございます。昨年中は当編集部の書籍・ムックを多数お買い上げいただきありがとうございました。今年もユーザーのニーズにあったゲーム解説書、時代を先取りした書籍などを刊行していくつもりですので、よろしくお願いいたします。

さて、年頭にあたって、今年韮沢ビルから生み出される予定の単行本の企画などをチラッと皆さんにお知らせいたしましょう（同業他社の皆さん、目を皿のようにして読んでください。まるで予告先発のようなこの暴挙）。

まず、ログイン・ブックスですが、今年もウィザードリィ関連書籍は次々と発売されます。パソコン・ゲームのほうからいえば、おなじみ竹内誠先生による解説書はどんどん出てきます。すでに『新ウィザードリィ・プレイングマニュアル』はお手元にあるでしょうが、さらに新ウィザードリィBCFについてつっこんだ書籍『新ウィザードリィ・オフィシャル・データブック（仮題）』が準備中です。これはサーテック社から発行されている公式ガイドブックの完訳に、さらに加筆した豪華本になる予定です。

日本を代表するテーブルトークRPGの一本である『真ウィザードリィRPG』も次々と発売されるはずです。グループSNEのウィザードリィ・チームに、ぜひはげましのお便りをお願いします。

もちろん昨年末にアメリカで発売された（はずの）パソコン版の新作『クルセーダーズ・オブ・ダーク・サーバント』の本も作りますよ。まあ、日本語版が発売されるなら、の話ですが。

おやおや、ウィザードリィの話だけで終わってしまいましたね。そのほかいろいろな本を出しますので、皆さん、本年もどうぞよろしくお願いいたします。

しあわせ3には付録がついてしまうのだ

しあわせのかたち3

⬆写真で見てもよくわかんないがこれがステレオ印刷だ。

ファミコン通信12月13日号を読んだ人たちならすでに知っているかもしれないけれど、じつはアスキー・コミックス第1弾『しあわせのかたち3』には、豪華なおまけがつくのであった。

それはなにかというと、ステレオ印刷（専門用語）のシールなのだ。名付けて『べるの変身シール』という。つまり見る角度によって絵柄が変わるという昔懐かしいシールがついているのだ。

第2巻発売後すでに2年。長らくお待たせした読者ちゃんへのおわびの気持ちをこめて何かいいものをつけよう、という桜玉吉先生との打ち合わせの結果、ステレオ印刷のシールをつけようということになったのだ。もっとも、そのときはステレオ印刷なんていう言葉は知らなくて、「ほら、あったでしょ。こう角度が変えると絵が変わるヤツ」とか言っていただけなんだけどね。

かくしてステレオ印刷のシールを作ることにしたんだけど、いやあ時間のかかることかかること。おかげで発売日がますます伸びて、読者へのおわびをまたしなくちゃいけなくなってしまった。

というわけで豪華なステレオ印刷のシール（ちなみにべるのがワンダーオオに変身するというマニア泣かせの絵柄になっている）がついたしあわせのかたち3を1、2巻とあわせてぜひお買い求めください。

ところで、コミックス化希望のお便りが一通もこないので、編集部としては次に発売するコミックスは勝手に〇〇〇にしてしまった。詳細は次の次のにらたんで報告出来ると思う。読者待望の作品だと思うぞ。

おもしろさバツグンのアスキー・コミックスにぜひ期待してもらいたい。

●しあわせのかたち3
●980円［税込］アスキー出版局刊
●1月18日発売予定

にらたんNEWS

ゼルダの伝説完全解説書執筆快調！

ファミコン通信編集部責任編集の攻略本『ゼルダの伝説のすべてがわかる本』が出来上がりつつあるぞ。十分期待していいのだ。

戦国時代に燃えるにらたん編集部

最近、戦国ブームとなりつつあるにらたん編集部。ただ単に遊んでいるだけなのか、企画が練られているのか、少々心配だ。

秋葉原価格でローンができます
電気の街秋葉原で 26年の信用!!

AVCフタバ

☎03(3253)7661

今すぐ もよりの電話から	仙台 022-264-3704	名古屋 052-452-3271	広島 082-295-6873
札幌 011-611-5104	新潟 0252-75-4175	大阪 06-311-3931	福岡 092-481-2494

受付時間A.M.10:00～P.M.6:30 年中無休(日・祝も受付)

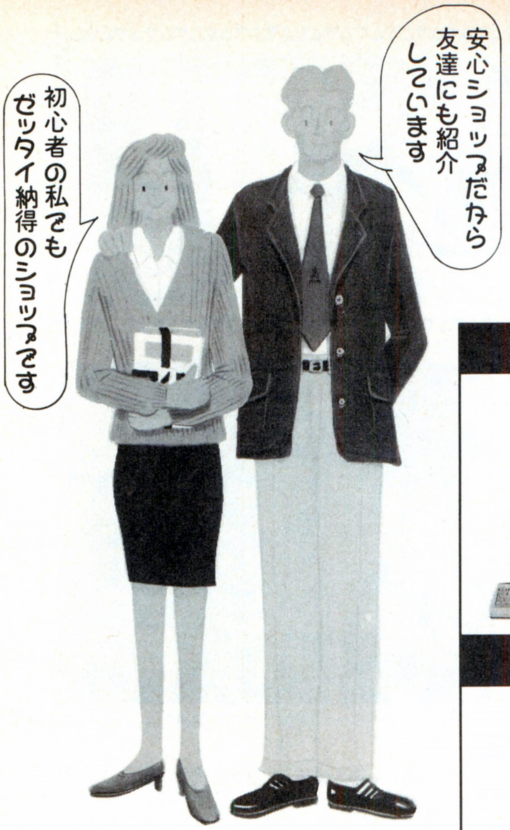

NEC PC-9801GS1

31% OFF

PC-9801GS1	¥698,000
XC-1498CⅡ	¥107,000
標準価格合計	¥805,000
価格	¥549,520

税込特価 ¥566,000

NEC PC-9801GS2

31% OFF

PC-9801GS2	¥828,000
XC-1498CⅡ	¥107,000
標準価格合計	¥935,000
価格	¥644,660

税込特価 ¥664,000

NEC PC-9801CS2

27% OFF

PC-9801CS2	¥398,000
価格	¥289,320

税込特価 ¥298,000

NEC PC-9801DA2

41% OFF

PC-9801DA2	¥448,000
XC-1498CⅡ	¥107,000
標準価格合計	¥555,000
価格	¥328,160

税込特価 ¥338,000

NEC PC-9801DS2

35% OFF

PC-9801DS2	¥358,000
XC-1498CⅡ	¥107,000
標準価格合計	¥465,000
価格	¥299,030

税込特価 ¥308,000

NEC PC-9801DX2

42% OFF

PC-9801DX2	¥318,000
XC-1498CⅡ	¥107,000
標準価格合計	¥425,000
価格	¥244,660

税込特価 ¥252,000

EPSON PC-386P

33% OFF

PC-386P	¥268,000
XC-1498CⅡ	¥107,000
標準価格合計	¥375,000
価格	¥248,550

税込特価 ¥256,000

EPSON PC-386GS5

35% OFF

PC-386GS5	¥398,000
XC-1498CⅡ	¥107,000
標準価格合計	¥505,000
価格	¥326,220

税込特価 ¥336,000

商品の申し込みはカンタン！
電話で気軽にご相談下さい。

☎03-3253-7661

関東近県以外の方は

今すぐもよりの電話から	
札幌	011-611-5104
仙台	022-264-3704
新潟	0252-75-4175
名古屋	052-452-3271
大阪	06-311-3931
広島	082-295-6873
福岡	092-481-2494

知って得する通販コーナーの魅力

頭金なし：手軽な電話クレジット
製品先取り：お支払いは約1～2ヵ月後から。
全国代引：お届した者に、代金をお支払いいただく方法です。(但し、手数料1,000円)
カレッジクレジット：保証人なし。但し満20才以上の学生の方。
完全保証：すべてメーカー保証書付アフターケア万全。
18才未満の方：ご両親が代理購入者としてお申込み下さい。

全国どこからでも電話で気軽にチェックパソコンのことなら何でもご相談下さい。経験豊かな専門家が親切・ていねいにお答します。
どこよりも安い価格はもちろん、あなたの予算に合せてご希望の商品をお求めになれます。

直接ご来店の方に 特典アリ

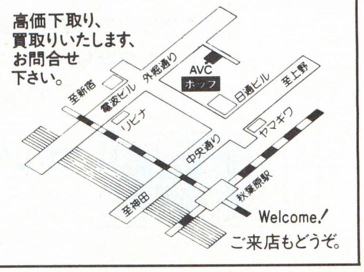

やさしいから好きです

秋葉原価格でローンができます
電気の街秋葉原で26年の信用!!

AVCフタバ

AUDIO VIDEO COMPUTER

☎03(3253)7661

買ったあともずっと安心だよ

今すぐ もよりの電話から	仙 台 022-264-3704	名古屋 052-452-3271	広 島 082-295-6873
札 幌 011-611-5104	新 潟 0252-75-4175	大 阪 06-311-3931	福 岡 092-481-2494

受付時間A.M.10:00〜P.M.6:30 年中無休(日・祝も受付)

EPSON PC-386GE5

34% OFF

PC-386GE5	¥298,000
XC-1498CⅡ	¥107,000
標準価格合計	¥405,000
価格	¥266,020

税込特価 ¥274,000

EPSON PC-286VJ5

33% OFF

PC-286VJ5	¥228,000
XC-1498CⅡ	¥107,000
標準価格合計	¥335,000
価格	¥222,330

税込特価 ¥229,000

SHARP X68000XVI

? % OFF

CZ-644C	¥518,000
CZ-614D	¥135,000
標準価格合計	¥653,000

ダウンタウン熱血物語／熱血高校サッカー編／ジョイパット2枚／プレゼント!

税込特価 ☎問い合わせ

SHARP X68000XV

? % OFF

CZ-634C	¥368,000
CZ-614D	¥135,000
標準価格合計	¥503,000

ダウンタウン熱血物語／熱血高校サッカー編／ジョイパット2枚／プレゼント!

税込特価 ☎問い合わせ

SHARP X68000SUPER

37% OFF

CZ-604C	¥348,000
CZ-606D	¥ 79,800
標準価格合計	¥427,800

ダウンタウン熱血物語／熱血高校サッカー編／Vボール／ジョイパット2枚／フロッピー10枚／プレゼント!

税込特価 ¥268,000

SHARP X68000SUPER/HD

43% OFF

CZ-623C	¥498,000
CZ-606D	¥ 79,800
標準価格合計	¥577,800

ダウンタウン熱血物語／熱血高校サッカー編／Vボール／ジョイパット2枚／フロッピー10枚／プレゼント!

税込特価 ¥328,000

SHARP X68000PROⅡ

40% OFF

CZ-653C	¥285,000
CZ-606D	¥ 79,800
標準価格合計	¥364,800

ダウンタウン熱血物語／熱血高校サッカー編／Vボール／ジョイパット2枚／フロッピー10枚／プレゼント!

税込特価 ¥218,000

富士通 FMT-CX100

FMT-CX100	¥533,000
DP534	¥108,000
標準価格合計	¥641,000

テレホンカード／タウンズクロック／マガジンラック／フロッピー10枚／プレゼント!

税込特価 ☎問い合わせ

富士通 FMT-CX40

FMT-CX40	¥433,000
DP534	¥108,000
標準価格合計	¥541,000

テレホンカード／タウンズクロック／マガジンラック／フロッピー10枚／プレゼント!

税込特価 ☎問い合わせ

富士通 FMT-CX20

FMT-CX20	¥333,000
DP534	¥108,000
標準価格合計	¥441,000

テレホンカード／タウンズクロック／マガジンラック／フロッピー10枚／プレゼント!

税込特価 ☎問い合わせ

富士通 FMT-UX20

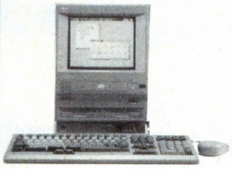

FMT-UX20	¥288,000

テレホンカード／タウンズクロック／マガジンラック／フロッピー10枚／プレゼント!

税込特価 ☎問い合わせ

APPLE Macintosh

CLASSIC/40	
標準価格	¥278,000
価格	¥194,170

税込特価 ¥195,000

ちょっと予算が足りなかったり初めての人によく効く情報

中古パソコン本体

PC-9801DA2	→特価¥218,000より
PC-9801DS2	→特価¥198,000より
PC-9801DX2	→特価¥178,000より
PC-9801RX21	→特価¥138,000より
PC-9801VX21	→特価¥128,000より
PC-9801VM21	→特価¥ 99,000より
PC-9801VM2	→特価¥ 70,000より
PC-9801UV21	→特価¥ 89,000より
PC-9801UV11	→特価¥ 80,000より
PC-286X	→特価¥120,000より
PC-286VF	→特価¥ 95,000より
PC-286VS	→特価¥118,000より
PC-286C	→特価¥ 88,000より
PC-88シリーズ	→特価¥ 19,800より

中古モニター

PC-KD854	→特価¥ 27,000より
PC-KD854N	→特価¥ 28,000より
PC-KD853N	→特価¥ 35,000より
PC-KD881	→特価¥ 43,000より
PC-KD882	→特価¥ 38,000より
PC-TV351	→特価¥ 45,000より
PC-TV455	→特価¥ 53,000より
CMT-A14U2S	→特価¥ 42,000より
CU-14KD	→特価¥ 42,000より
CU-14FD	→特価¥ 33,000より
XC-1498CⅡ	→特価¥ 39,000より
XC-1498C	→特価¥ 35,000より
CR-444	→特価¥ 43,000より

中古プリンター

PC-PR101TL2	特価¥ 28,000より
PC-PR101TL3	特価¥ 35,000より
PC-PR150V	→特価¥ 39,000より
PC-PR150T	→特価¥ 37,000より
PC-PR201J	→特価¥ 60,000より
PC-PR201V	→特価¥ 65,000より
PC-PR406S	→特価¥ 23,000より
AP-850PC	→特価¥ 28,000より
VP-1350PC	→特価¥ 38,000より
TX-24CL	→特価¥ 33,000より

中古MSX／その他

FS-A1	→特価¥ 6,000より
FS-A1WX	→特価¥ 12,000より
FS-A1WSX	→特価¥ 28,000より
FS-A1ST	→特価¥ 38,000より
HB-F1	→特価¥ 4,000より
HB-F1XDJ	→特価¥ 11,000より
スーパーファミコン	→特価¥ 15,000より
ゲームボーイ	→特価¥ 7,000より
ファミコン	→特価¥ 4,000より
メガドライブ	→特価¥ 6,500より
PCエンジン	→特価¥ 6,000より
PCエンジンGT	特価¥ 10,000より
PCエンジンシャトル	特価¥ 5,000より
CD-ROM²	→特価¥ 15,000より
ツインファミコン	特価¥ 7,000より

買取 パソコン・ソフト 何でもOK！ 情報 どこよりも高く、早い。これが当社のモットーです。 交換

これが当社自慢の買取金額（時価）です。尚、掲載はほんの一例ですので御注意下さい。

例えば

「かなり古い機種ですが、いくら位で売れるか？」
「地方に住んでいます。売る方法はありますか？」
「できれば早く、そして高く売りたいのですが？」

おまかせ下さい。

例えば

「現在持っているパソコンを最新型と交換したいのですか？」
「まだ、ローンが残っているのですが、買取交換は可能ですか？」
「捨ててしまうのは損な気がする。そんなパソコンでもいいのですか？」

おまかせ下さい。

PC-9801RA21

¥220,000.-

PC-9801DX2

¥165,000.-

PC-9801NS/E
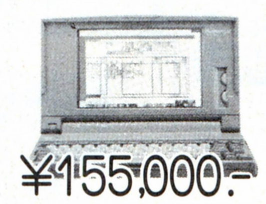
¥155,000.-

PC-286NW2

¥153,000.-

★PC-9801シリーズ
- PC-9801DA2 → ¥260,000
- PC-9801DS2 → ¥208,000
- PC-9801RA2 → ¥203,000
- PC-9801RS21 → ¥190,000
- PC-9801RX2 → ¥160,000
- PC-9801RX21 → ¥163,000
- PC-9801VX2 → ¥118,000
- PC-9801VX21 → ¥128,000
- PC-9801VM2(640k) ¥ 90,000
- PC-9801VM21 → ¥100,000
- PC-9801VM11 → ¥100,000
- PC-9801UV21 → ¥ 93,000
- PC-9801UV2(640k) ¥ 85,000
- PC-9801EX2 → ¥153,000
- PC-9801ES2 → ¥190,000
- PC-9801UX21 → ¥125,000
- PC-9801UR → ¥110,000
- PC-9801UF → ¥123,000
- PC-9801CV21 → ¥155,000
- PC-9801NS-20 → ¥153,000
- PC-9801NS → ¥128,000
- PC-9801NV → ¥110,000
- PC-9801N → ¥100,000

★PC-286/386シリーズ
- PC-386GS5 → ¥210,000
- PC-386GE5 → ¥165,000
- PC-386VR-STD → ¥160,000
- PC-386M-STD → ¥160,000
- PC-386LS-STD → ¥180,000
- PC-386NOTE-A → ¥130,000
- PC-286VG-STD → ¥135,000
- PC-286VF-STD → ¥105,000
- PC-286VS-STD → ¥120,000
- PC-286UX-STD → ¥130,000
- PC-286LP-STD → ¥160,000
- PC-CLUB → ¥ 90,000

★PC-88シリーズ
- PC-8801FE → ¥価格はお電話で！
- PC-8801FE2 → ¥価格はお電話で！
- PC-8801FA → ¥価格はお電話で！
- PC-8801MA2 → ¥価格はお電話で！
- PC-8801MC2 → ¥価格はお電話で！

★FM-TOWNSシリーズ
- TOWNS80H+DP532 → ¥330,000
- TOWNS40H+DP531 → ¥270,000
- TOWNS20F+DP532 → ¥190,000
- TOWNS20F+DP531 → ¥180,000

★X68000シリーズ
- XV1+614Dセット → ¥255,000
- XV1+606Dセット → ¥230,000
- Supor+613Dセット → ¥210,000
- EXPERT+613Dセット → ¥180,000
- EXPERT+606Dセット → ¥155,000
- PROⅡ+613Dセット → ¥150,000

★NECモニター
- PC-TV472 → ¥ 73,000
- PC-TV455 → ¥ 60,000
- PC-TV453 → ¥ 47,000
- PC-TV451N → ¥ 50,000
- PC-KD882 → ¥ 43,000
- PC-KD881 → ¥ 50,000
- PC-K863G → ¥ 51,000
- PC-KD854N → ¥ 31,000
- PC-KD853N → ¥ 36,000
- PC-KD852 → ¥ 27,000

★モニター（その他）
- CU-14TV → ¥ 49,000
- CU-14FD → ¥ 30,000
- CU-14KD → ¥ 40,000
- CU-14A4 → ¥ 26,000
- CU-14DB → ¥ 9,000
- CZ-880D → ¥ 40,000
- CZ-605D → ¥ 57,000
- CMT-147H → ¥ 30,000
- CR-5000 → ¥ 48,000
- CR-4000 → ¥ 38,000
- XC-1498C → ¥ 30,000
- XC-1498CⅡ → ¥ 34,000

★NECプリンター
- PC-PR201X → ¥ 91,000
- PC-PR201J → ¥ 71,000
- PC-PR350 → ¥ 80,000
- PC-PR201G → ¥ 33,000
- PC-PR201GS → ¥ 60,000
- PC-PR150VL → ¥ 38,000
- PC-PR150VH → ¥ 40,000
- PC-PR150T → ¥ 36,000
- PC-PR150N → ¥ 28,000
- PC-PR101G2 → ¥ 50,000
- NM-9950 → ¥ 38,000

★EPSONプリンター
- HG-4000 → ¥ 90,000
- HG-3000 → ¥ 62,000
- HG-800 → ¥ 55,000
- VP-2600PC → ¥ 75,000
- VP-2050PC → ¥ 50,000
- FBP-3000 → ¥138,000
- VP-1350PC → ¥ 35,000
- AP-900PC → ¥ 35,000
- AP-850PC → ¥ 33,000
- AP-550EX → ¥ 28,000
- AP-600PC → ¥ 33,000
- VP-1700 → ¥ 84,000
- VP-870 → ¥ 65,000

★プリンター（その他）
- BJ-300J → ¥ 80,000
- BJ-330J → ¥100,000
- BJ-130J → ¥ 60,000
- BJ-10V → ¥ 31,000
- TX-24CL → ¥ 22,000
- TR-24CL → ¥ 15,000
- AR-2415 → ¥ 25,000
- BR-2415 → ¥ 30,000
- M1724P → ¥ 25,000
- PWS-5271A → ¥ 18,000

★周辺機器
- ハードディスク40M → ¥ 49,000
- ハードディスク80M → ¥ 65,000
- ハードディスク100M → ¥ 73,000
- 外付5インチシングル → ¥ 13,000
- 外付5インチダブル → ¥ 25,000
- 外付3.5インチシングル → ¥ 12,000
- 外付3.5インチダブル → ¥ 25,000
- EMSメモリ1M → ¥ 9,000
- EMSメモリ2M → ¥ 15,000
- EMSメモリ4M → ¥ 28,000
- EMSメモリ8M → ¥ 43,000
- モデム1200ボー → ¥ 5,000
- モデム2400ボー → ¥ 21,000
- モデム4800ボー → ¥ 30,000

★MSX
- HB-F1XV → ¥ 28,000
- HB-F1DJ → ¥ 19,000
- FS-A1ST → ¥ 41,000
- FS-A1WSX → ¥ 30,000
- FS-A1WX → ¥ 25,000

★ゲームソフト
- アトラス → ¥ 電話にて
- アルシャーク → ¥ 電話にて
- アルテミス → ¥ 電話にて
- ヴィザードリィ－V → ¥ 電話にて
- A1囲碁Ⅲ → ¥ 電話にて
- A列車で行こうⅢ → ¥ 電話にて
- F-19ステルスファイター → ¥ 電話にて
- F-15ストライクイーグル → ¥ 電話にて
- エアーコンバトⅡ → ¥ 電話にて
- エイジア → ¥ 電話にて
- 栄冠は君にⅡ → ¥ 電話にて
- 黄金の羅針盤 → ¥ 電話にて
- ガイナロック → ¥ 電話にて
- ガンブグルッペ → ¥ 電話にて
- 銀河英雄伝説Ⅱ → ¥ 電話にて
- 鋼鉄の騎士 → ¥ 電話にて
- 轟 → ¥ 電話にて
- サイレントサービス → ¥ 電話にて
- ザ、マジックキャンドル → ¥ 電話にて
- 三国志Ⅱ → ¥ 電話にて
- ジーザスⅡ → ¥ 電話にて
- シムアース → ¥ 電話にて
- 情報将校 → ¥ 電話にて
- 戦国信長伝　下天 → ¥ 電話にて
- ゾーク1 → ¥ 電話にて
- ダイナソア → ¥ 電話にて
- 大戦略Ⅲ'90 → ¥ 電話にて
- 大遊言 → ¥ 電話にて
- 沈黙の艦隊 → ¥ 電話にて
- D～欧州蜃気楼 → ¥ 電話にて
- 天下統一 → ¥ 電話にて
- ドラゴンウォーズ → ¥ 電話にて
- ドラッケン → ¥ 電話にて
- バトル → ¥ 電話にて
- ブリッツクリーク → ¥ 電話にて
- プリンセスメーカー → ¥ 電話にて
- マーキュリー → ¥ 電話にて
- マスターオブモンスターズⅡ ¥ 電話にて
- レッドストームライジング → ¥ 電話にて
- 688アタック → ¥ 電話にて
- ELLE → ¥ 電話にて
- キャルⅡ → ¥ 電話にて
- 校内写生 → ¥ 電話にて
- ポッキー2 → ¥ 電話にて
- 殺しのドレス3 → ¥ 電話にて
- 斬Ⅱ → ¥ 電話にて

☆全ての掲示プライスは変更がございます。（平成３年12月１日現在）

お申し込み方法！

カンタン！ 商品をお送りになる場合は？ → 買取りですか？交換ですか？ → 予めTELにて御連絡下さい。 → 品名、あなたの御住所・TEL・氏名・年令を明記し、宅配便等でお送り下さい → 商品が到着確認後当社担当者より、査定の上、金額を御連絡申し上げます。

早い！ 直接、当社まで商品をお持ちになる場合は？ → 商品と身分証明書（免許証・保険証・学生証等）を御持参下さい。 → その場で担当者が査定・評価いたします。 → その場で、現金をお支払いいたします。 → 高校生以下の方は、親の同意書を御持参下さい

秋葉原価格でローンができます
電気の街秋葉原で **26年** の信用!!

買取・交換は今スグ電話で！

AVCフタバ
AUDIO VIDEO COMPUTER

☎03-3255-8630（代表）

営業時間　AM10：30～PM6：30まで
〒101　東京都千代田区外神田3-2-3

高価下取り、買取りいたします。お問合せ下さい。

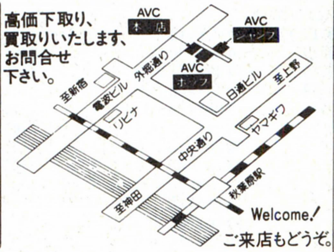

ご来店もどうぞ。

専門家が教える「高く売るコツ」

☆商品についた手アカ等の汚れをキレイに落とす！
☆商品の箱、マニュアル、システムディスク、付属品も価値があるので、忘れないこと！
☆チャンスロスに気をつけよう！売り時は、売る時です。
☆より高く売るには、下取り交換が有利！
☆信頼のできる店を選ぶ！これがポイント。

信頼と安さの TSUKUMO

買いのがせない！年に一度の総決算

FM-TOWNSグレードUP作戦

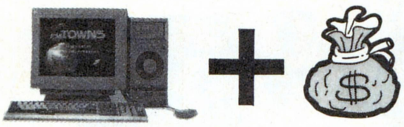

あなたのTOWNS ＋ 差額

グレードUP

TOWNS II

下取り機種	差額	新規購入機種
FM-TOWNSI	￥237,000	FM-TOWNS2 CX20
FM-TOWNS2	￥217,000	FM-TOWNS2 CX20
FM-TOWNS2F	￥187,000	FM-TOWNS2 CX20
FM-TOWNS20F	￥177,000	FM-TOWNS2 CX20
PC-9801RX21	￥167,000	FM-TOWNS2 CX20
X68000(2MB)	￥197,000	FM-TOWNS2 CX20
	（本体のみ。キーボードは含んでいません。）	
FM-TOWNSI＋FMT-DP532	￥187,000	FM-TOWNS2 UX20
FM-TOWNS2＋FMT-DP532	￥167,000	FM-TOWNS2 UX20
FM-TOWNS2F＋FMT-DP532	￥137,000	FM-TOWNS2 UX20
FM-TOWNS20F＋FMT-DP532	￥127,000	FM-TOWNS2 UX20
PC-9801RX21	￥152,000	FM-TOWNS2 UX20
X68000(2MB)	￥182,000	FM-TOWNS2 UX20
	（キーボードは、FMT-KB107で計算。）	

FM-TOWNSIICX20

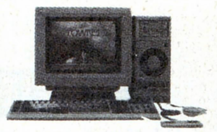

FM-TOWNSIIUX20

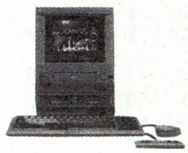

X68000も負けてません。（各1台限り）

新古品X68000SUPER-HD
CZ-623C-TN

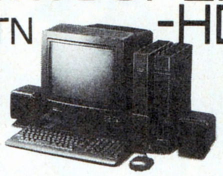

お買得！

ツクモ特価 （一度開封しました。）

￥235,000

新古品X68000XVI
CZ-634C-TN

お買得！

ツクモ特価 （一度開封しました。）

￥248,000

新古品X68000PROII
CZ-653C

お買得！

ツクモ特価 （一度開封しました。）

￥139,800

その他中古品も大放出中！ お問い合せ下さい！

ソフトの事は パソコン ゲーム機 なんでもツクモソフト8号店へ！

☎03(3251)0099 お待ちしてまーす！

ツクモグローバルカード
国内・外で活躍
大好評入会者募集中

18才以上なら学生でもOK！

使って便利、持ってて安心！ツクモグローバルカードは、ジャックス・VISAとの提携カードです。ツクモ各店でのお買物がらくらくできるうえに、国内はもとより海外での分割ショッピングもOK！お申し込みは☎03-3251-9898又は各店店頭で…

※各店頭ではJCB・日本信販・DC・セントラル・マスター他各種カードも取り扱っております

貴方のパソコン高額買取り!!

ツクモ買い取りセンター
好・評・買・い・取・り・中！

電話受付
03(3251)9977
AM11:00～PM5:00

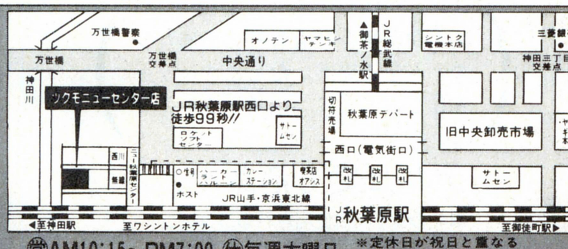

営AM10:15～PM7:00 休毎週木曜日
※定休日が祝日と重なる場合は営業致します。

〒101 東京都千代田区外神田1-16-10 ニュー秋葉原センター内

パソコンのエキスパートが皆様をお待ちしております！

半田 店長和田 福地

ちゃんとパソコンしたい人の

ツクモ
ニューセンター店

☎03(3251)0987

ツクモニューセンター店は電気街西口出てすぐです。（詳しくは左記地図をご覧下さい。）

※表示価格には消費税は含まれておりません。

完全保証
5年間

上質なサービスをベスト

完全保証の魅力を徹底解剖!!

単体やご自分で考えたセットも完全保証します。

パソコン及び周辺機器が「壊れたことがある」という人は
全体の半数以上にのぼった。(日経パソコン1991.10.14より)
故障が起きたときの「完全」保証のポイントがうれしい。

完全保証部 ☎0467(鎌倉)-24-0453

IPLでお求めの方は向こう5年間、一切の修理費用がかかりません。
人為的及び天災は除きます。

Q1「ハードディスククラッシュも保証してくれるのですか?」

まず、最低¥45,000～¥70,000以上の費用がかかりますが、本体内蔵型、外付型の両方に対応します。365日×5年間、IPLの確かな保証があなたのマシーンのとなりに生きています。

Q2「FDDのディスクドライブ交換も無料ですか?」

もちろんです。¥25,000～¥35,000の費用がかかります。どのような高額な修理に対しても5年間、完全に保証することをお約束します。

Q3「プリンタのヘッド交換も無料ですか?」

もちろんです。¥33,000～¥35,000の費用がかかります。ヘッドは重要部分です。メーカー保証はわずかに半年です。5年間のワイドな完全保証がIPLから手に入ります。

Q4「CPUのメイン基板の交換も無料ですか?」

もちろんです。あきらめなくてもいいのです。全国どこからでも電話一本で伝えて下さい。¥35,000以上の費用がかかりますが5年間の長期に渡って保証を走らせ続けて、あなたのマシンを守っています。

Q5「液晶表示等のLCDユニットの交換も無料ですか?」

もちろんです。その状態により¥25,000～¥70,000も費用がかかります。最高のサポートを5年間提供し続けることの重要さは、メーカー保証が切れた時、実感していただけます。

Q6「すべての本体、周辺機器の修理が無料ですか?!」

もちろんです。大型プロッター、レーザープリンター、デジタイザーなどの高額製品も5年間完全保証いたします。きっとよい買物をしたと最高の満足をお届けいたします。(但し、人為的なもの、天災は除きます。)

無料で貸出します。 代替機の無料貸出

日頃は、あまり意識しないで使っているパソコンを修理に出す段になって、あわてます。すぐ、完全保証部へコレクトして下さい。個人でも会社のリースと同様な代替機サービスが用意されています。
(NEC、EPSON。但し、ノートブックタイプは除く。)

交換します。 初期不良交換3ヶ月保証

しまった!動いていたのに、今になって、……
さまざまな要因のテスト期間に3カ月間の初期不良交換期間を提供します。

現金で返金します。 返品・交換30日保証

ソフトウェアを含むすべての製品の返品を、30日間受けるというポリシーを持っています。クレジットの場合、契約書を返却します。
30日間の交換も自由です。(ともに未開封の場合。)それは言葉をこえた約束です。

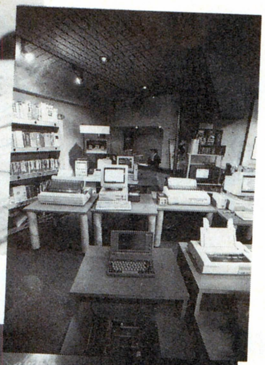

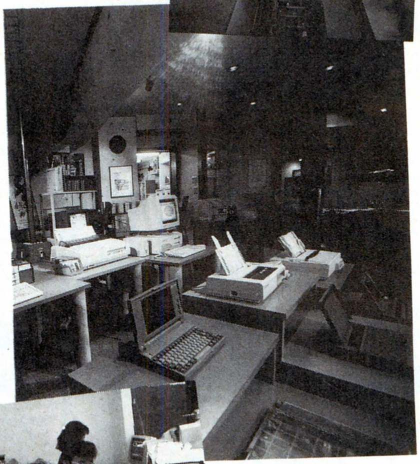

IPL本社
ショールーム

(法人向け組合せも貴社に最適なシステムをご提案いたします。リース等もお気軽にご相談下さい。)

テレビでも活躍中!

数々の番組内に使用されるコンピュータープログラム等を制作担当しています。

- 日本テレビ系
- フジテレビ系
- テレビ朝日系
- テレビ東京系

プライスでお届けします。IPL

株式会社 アイピーエル
鎌倉本社：〒248 鎌倉市雪の下4-1-12

安心できるサポート

システムエンジニアが電話一本の距離にいてサポートしています。

ビギナーズ部 ☎0467-24-0941

「全くの初心者なんですが……」「何を選んだらよいかわかりません。」機種の選定、セットの自由な構築にお答えします。今日からパソコン、という方のための相談室です。確かなささえをお約束します。

テクニカル部 ☎0467-24-2040

効率的なRAMディスクの使い方、ハードディスクの選択、機種のレベルアップ、プロテクトメモリとEMSメモリをどう配分するか等、トータルにサポートします。パソコンビジネスのさまざまな局面で、マシンを徹底活用していただくための相談室です。

Windows室 **CAD室** **マルチメディア室** も設置。
さらに充分な構築のために各専門分野別にお答えします。

ネットワークサービス

瞬間に満足、IPLのネットワークサービス。
モデムを通して、IPLのデータベースが連結します。
NIFTY-Serveで
GO␣IPLNETで回線接続です。

すぐに役立つプレゼント。

さまざまなシーンに役立つプレゼントを用意しました。今月の特別プレゼントは、本誌ページをご覧ください。
サポートの一環としておつけします。

●IPLブランドのディスケット
IPLブランドのディスケットを無料でお付けしています。すぐにコンピュータと対話できるよう、品質を保証して、システムでお求めの方全員に。

●キーボードレッスン
独自に開発したキーボードレッスン用ソフトプログラムです。使用頻度の高い順に指がキーを覚えます。無料でお付けしています。

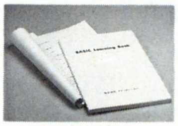

●添削付通信教育講座
無料で添削付きの通信講座が受けられます。
より良い学習効果のために。
(NEC、EPSON、SHARP)

$/% 上質のサービスをベストプライスでお届けします。
価格は変動する場合があります。消費税は含まれておりません。

お得なお支払い

IPLカードは、持ってみて
その使い勝手の良さで定評があります。

会員番号を伝えるだけで注文できます。

ハードから消耗品・周辺ソフトはもちろん、コンピュータ・パソコン書の購入、チケットぴあ・航空券・JR乗車券の予約もでき、情報誌もあります。キャッシングサービスの利用もできます。

自己主張できる支払いプラン。

お客様のライフスタイルに合わせて、1回払いから最長84回まで自由に設定できます。例えば1年目は、月々1,000円、2年目は月5,000円というように年毎のステップアップが可能です。ボーナス払いも1年目0円。2年目からスタートして、年毎のステップアップも可能です。また、冬のボーナスのみのお支払いや夏10,000円、冬30,000円等、独特のお支払いもできます。自由にご利用下さい。

ボーナスだけでお支払い。

もう、いまから来年の夏のボーナス一括払いが可能です。ボーナスだけの2回、4、8、10回払いもあります。毎月のお支払いはありません。

9ヵ月先から始めます。

2カ月先、3カ月〜9カ月先からのお支払いを開始できます。製品はすぐお届けします。

学生でもクレジット。

大学生や専門学校生を対象としたクレジット。低額の支払いから始めて、就職したら増額というような収入に合わせた設定が可能です。通常、保証人は必要ありません。

★クレジットの金利はどこよりも低く設定しております。★

お届け

全国無料配送
沖縄は航空便のため、別途。

配送日の指定OK

代金引き換えシステム
要代引手数料

商品管理部 ☎0467-24-1154
〒248 鎌倉市雪の下3-4-23
納期、配達日、ご指定日等。

HOW TO ORDER

お申し込み方法 ＊18才未満の方は、保護者とご一緒にお申し込み下さい。

●ハガキでお申し込みの場合
下記の要領をご記入の上、ご送付ください。

248-00
鎌倉市 雪の下4-1-12
(株) IPL商品管理部
ログイン係

1住所
2氏名・年齢
3電話番号
4アクセスナンバー
5オリジナルプラン
(製品名・機種名明記)
6支払い方法
●月々のお支払金額×回数
●ボーナス時のお支払い金額

●FAXの場合
左記のハガキの要領を明記の上ログイン係までご送信ください。
御見積書やカタログの送付等もお申しつけ下さい。
FAXは24時間お申し込み可能です。 FAXでもOKです。
F A X…0467-24-0561

●お電話の場合
月曜日〜土曜日AM10:00〜PM8:00
鎌倉本社…0467-24-7511
銀　座…03-3541-3058
青　山…03-3470-0061
札　幌…011-621-1444
仙　台…022-266-0531
大　阪…06-311-2736
広　島…082-293-7881
福　岡…092-481-2644

お申し込み例

御氏名(フリガナ) 印 才
御住所 〒
TEL ( )
FAX ( )
勤務先
御住所 〒
TEL ( )
FAX ( )

●購入セットのアクセスNo.
(例：アクセスNo.L00000)
●お申し込みの雑誌名
●購入セットに追加、もしくは変更・削除する製品又は、単品でお求めになりたい製品
(メーカー名・機種名を明記)
●セットNo.以外のフリープラン
(メーカー名・機種名を明記)
●月々のお支払い金額×回数 ¥ × 回
●ボーナス時のお支払い金額 ¥ × 回
●御意見・御要望

EPSON

PC-386 NOTE AE

アクセス No.L02000

PC-386NOTE AEI(386SX16MHz採用、3.5"×1、ICカードドライブ、20/40MHDD内蔵可能)	¥ 238,000
EP-NTB-4M(4MB増設RAMボード)	¥ 58,000
AP-1000PC(48ドットカラー熱転写80桁ゴシック、明朝、毛筆体標準装備80%縮小印刷可)	¥ 99,800
AP-1000プレミアムセット(年賀状ユーティリティ、はがき用りぼんパック私製ハガキ20枚)	プレゼント中
PCPRCB1(PC-286NOTEシリーズ用プリンタケーブル)	¥ 6,800
PCM33(日本語MS-DOS、Ver3.3)	¥ 9,800
FA-L386NA(これなら水がかかっても大丈夫、キーボード防塵カバー)	¥ 2,200

返品交換　初期不良　5年保証

標準価格 ¥414,600 → IPL特別価格

¥2,900 ×60回	ボーナス	20,000×10回
¥ 5,000 ×48回	ボーナス	15,000× 8回
¥ 9,500 ×36回	ボーナス	な　し

PC-386P

アクセス No.L02001

PC-386P2(386SX、16MHzメモリ640KB3.5"×2、40/100MHDD内蔵可)	¥ 268,000
AP-300WT(美しい印字48ドットカラー漢字熱転写、持ち歩き可)	¥ 59,800
AP-300プレミアムセット(年賀状ユーティリティ、リボンパック、私製ハガキ20枚)	プレゼント中
PCPRCB1(プリンタケーブル)	¥ 6,800
PCMS2(windowsに必要不可欠マウス、EPSON)	¥ 5,800
CU-14KD(0.28反射を防ぐノングレア、目を守る。帯電防止、チルト台付、SHARP)	¥ 89,900
PCM33(日本語MS-DOS(Ver3.3))	¥ 9,800
アシストレター(日本語ワープロ)	¥ 9,700
アシストアート(多機能グラフィックエディタ)	¥ 9,700
シムアース	¥ 12,800
すぐに役立つ本(プレゼントの中から欲しい本を1冊お選び下さい)	プレゼント中

Kの　返品交換　代替　初期不良　5年保証

標準価格 ¥472,200 → IPL特別価格

¥2,400 ×60回	ボーナス	30,000×10回
¥ 3,200 ×72回	ボーナス	20,000×12回
¥11,300 ×36回	ボーナス	な　し

PC-386GS

5インチ版か3.5インチ版か御希望の製品をお申しつけ下さい。

アクセス No.L02005

PC-386GS3(386の20MHz採用、ハイレゾリューション対応5"×1FD、3.5"×2)	¥ 423,000
CR-5500(ハイレゾ対応、28mピッチ、15"ノングレア、EPSON)	¥ 168,000
AP-1000PC(48ドットカラー熱転写80桁ゴシック、明朝毛筆体)	¥ 99,800
AP-1000プレミアムセット(年賀状ユーティリティ、はがき用リボンパック、私製ハガキ20枚。)	プレゼント中
STASION 120L(外付120MBHDD SCSI仕様、HDDユーティリティ3本付属、日本テクサ)	¥ 118,000
ERB-4000(4MB増設RAMボード)	¥ 44,800
PCM53or33(日本語MS-DOS(Ver.3.3))	¥ 9,800
MD24FB5V(2400bpsMNPクラス5)	¥ 39,800
EPSON、MS-WINDOWS Ver3.0(¥25000)	プレゼント中

Kの　返品交換　代替　初期不良　5年保証

標準価格 ¥903,200 → IPL特別価格

¥3,900 ×72回	ボーナス	50,000×12回
¥10,000 ×48回	ボーナス	39,000× 8回
¥12,700 ×36回	ボーナス	50,000× 6回

トレンドのWindows3.0をプレゼントしよう

●このWindowsはマイクロソフト社のゴルフ・ブロックくずし等の5種類のゲーム
●Windows習得ツール　●画面の焼き付け防止のスクリーンセイバー付

ハイレゾマシンPC-386GS／GEをお求めの方、全員に。

アクセス No.L02006

PC-386GS3(386の20MHz採用、ハイレゾリューション対応、5"×1FD、3.5"×2)	¥ 423,000
CR-5500(ハイレゾ対応、28mピッチ、15"ノングレア、EPSON)	¥ 168,000
AP-1000PC(48ドットカラー熱転写80桁ゴシック、明朝、毛筆体標準装備、80%縮小印刷可)	¥ 99,800
AP-1000プレミアムセット(年賀状ユーティリティ、はがき用リボンパック、私製はがき20枚)	プレゼント中
AP1000CSF(カットシートフィーダ、ハガキ25枚A4紙50枚連続打ち可)	¥ 12,000
STATION120L(外付120MBHDD、SCSI仕様、HDDユーティリティ3本付属、日本テクサ)	¥ 118,000
EMJ-4000R(EMS対応、メモリ管理ソフト、4MB増設RAMボード、メルコ)	¥ 44,800
SOUND ORCHESTRA-VS(ステレオサウンドボード、EMS搭載)	¥ 36,000
SOS2(サウンドオーケストラ用ユーティリティソフト)	¥ 20,000
Vz EDITOR(高速、高機能エディタ。強力なマクロ機能搭載)	¥ 9,800
PCMS2(Windowsに必要不可欠マウス(EPSON))	¥ 5,800
PCM53(日本語MS-DOS(Ver3.0))	¥ 9,800
EPSON、MS-WINDOWS V3.0(¥25000)	プレゼント中

Kの　返品交換　代替　初期不良　5年保証

標準価格 ¥947,000 → IPL特別価格

¥4,600 ×72回	ボーナス	50,000×12回
¥ 9,600 ×60回	ボーナス	30,000×10回
¥14,100 ×48回	ボーナス	20,000× 8回
¥22,300 ×36回	ボーナス	な　し

アクセス No.L02007

PC-386GS5or2(386の20MHz採用、ハイレゾリューション対応5"or3.5"×2FDD)	¥ 398,000
STATION 120L(外付120MBHDD SCSI仕様、HDDユーティリティ3本付属、日本テクサ)	¥ 118,000
CR-5500(ハイレゾ対応、28mピッチ、15"ノングレア、EPSON)	¥ 168,000
LP-3000(日本語ページプリンタ、明朝体、ゴシック体を標準装備)	¥ 254,000
LP3000プレゼント(LP3000用トナーカートリッジ¥29,000)	プレゼント中
LP3000プレゼント(LP3000用プリンターケーブル¥5,000)	プレゼント中
GT-6000(イメージスキャナ1677万色カラー入力可能)	¥ 178,000
RS-232Cケーブル	プレゼント中
EP-RB7D-4ME(高速32ビットデータバス対応、4MB内部増設RAMボード、アイオーデータ)	¥ 44,000
JBOX80387DX-20(表計算、グラフ、CAD、DTP処理を向上！数値演算プロセッサ、Intel)	¥ 62,000
PCM52or32(日本語MS-DOS(Ver4.01)ハイレゾ対応)	¥ 18,000
PCMS2(Windowsに必要不可欠マウス)	¥ 5,800
PRESBOX(Windows対応データベース)	¥ 98,000
EPSON、MS-WINDOWS V3.0(¥25,000)	プレゼント中

Kの　返品交換　代替　初期不良　5年保証

標準価格 ¥1,343,800 → IPL特別価格

¥9,200 ×72回	ボーナス	50,000×12回
¥15,300 ×48回	ボーナス	50,000× 8回
¥30,200 ×36回	ボーナス	な　し

拡張セット

アクセス No.T02000

AP-1000PC(48ドットカラー熱転写80桁ゴシック、明朝、毛筆体標準装備、80%縮小可能)	¥ 99,800
AP-1000プレミアムセット(年賀状ユーティリティ、はがき用リボンパック、私製ハガキ20枚)	プレゼント中

返品交換　Kの　5年保証

標準価格 ¥99,800 → IPL特別価格

¥ 1,500 ×60回	ボーナス	な　し
¥ 3,300 ×24回	ボーナス	な　し

PC-386GE

5インチ版か3.5インチ版か御希望の製品をお申しつけ下さい。

アクセス No.L02010

PC-386GE5or2(386SX16MHz採用、ハイレゾリューション対応、5"or3.5"×2FDD)	¥ 298,000
CU-14FDB(0.31目に優しいアンバー色、カラーの切替可スタンド付。SHARP)	¥ 74,800
AP-900PC(48ドットカラー熱転写80桁ゴシック体、2段階字選択、ハガキ可、EPSON)	¥ 94,800
栄冠は君II	¥ 9,500
ダイナソア	¥ 9,800
信長の野望・武将風雲録	¥ 9,800
PS98-1002-52or32(日本語MS-DOS(Ver3.3D)アプリケーション用インストール)	¥ 9,800
アシスト　アート(多機能グラフィックエディタ)	¥ 9,700
アシスト　カルク(統合型表計算ソフト)	¥ 9,700
アシストレター(日本語ワープロ)	¥ 9,700
EPSON、MS-WINDOWS Ver3.0(¥25,000)	プレゼント中

Kの　返品交換　代替　初期不良　5年保証

標準価格 ¥535,600 → IPL特別価格

¥2,800 ×60回	ボーナス	30,000×10回
¥ 9,300 ×48回	ボーナス	な　し
¥13,900 ×24回	ボーナス	20,000× 4回

拡張セット

アクセス No.T02058

PS98-1106-51(1画面で複数のソフトを動作する、日本語MS-Windows Ver3.0A)	¥ 25,000
PC-9801-38L(マルチフォントROMボード、WINDOWS3.0に必須)	¥ 48,000
MS Excel V3.1(ウインドウ3.0対応、画面分割サイズ変更自在)	¥ 98,000
MS Word For Win3(WINDOWS3対応、高度な編集を発揮！)	¥ 58,000

返品交換

標準価格 ¥229,000 → IPL特別価格

¥ 3,600 ×60回	ボーナス	な　し

DynaBook

アクセス No.L02100

J-3100SX-041P(386SX20MHz、20MBRAM、3.5"×1FD、40MHDD内蔵、東芝)	¥ 438,000
BJ-10V Custom B(ノートサイズのバブルジェットプリンタ。48ドット漢字56字/秒)	¥ 69,800
IFC-3100／15(プリンタケーブル)	¥ 5,500
J31BPSS2(セカンドバッテリーパック)	¥ 10,000
PIO-31SS-8MB(8MB増設メモリ)	¥ 110,000
一太郎Ver4.3(MS-DOS版、拡張メモリをEMSメモリとして可。ワープロソフト)	¥ 68,000
MICROSOFT Works(ワープロ、表計算、データベース、通信を統合操作)	¥ 40,000
MS-44Auto(マウス)	¥ 12,800
OH！ Dyna(6か月無料購読)	プレゼント中

返品交換　初期不良　5年保証

標準価格 ¥754,100 → IPL特別価格

¥2,700 ×60回	ボーナス	50,000×10回
¥ 6,400 ×72回	ボーナス	20,000×12回
¥11,800 ×36回	ボーナス	30,000× 6回

鎌　倉 0467-24-7511　FAX 0467-24-0561　ビギナーズ 0467-24-0941　テクニカル 0467-24-2040

書籍への招待席・目的別にプレゼント。

●お好きな本を1冊お選び下さい●

〈みるみるわかるMS-DOS 環境設定編〉〈みるみるわかるMS-DOS ディレクトリ編〉〈MS-Windowsのおもちゃ箱〉
〈みるみるわかるMS-DOS バッチファイル編〉〈新MS-DOS入門 ビギナー編〉〈MS-DOSハンドブックDynaBook版〉
〈はじめてのHD&RAM〉〈新C言語入門 ビギナー編〉〈最新パソコン通信入門〉〈ダイナブックパワーガイド〉

NEC

NECパーソナルコンピュータ PC-9800シリーズ

PC-9801DA

5インチ版か3.5インチ版か御希望の製品をお申しつけ下さい。

アクセス No.L02051

PC-9801DA2orDA/U2(CPU386 5"or3.5"×2、サウンド機能搭載) ¥448,000
AP-1000PC(48ドットカラー熱転写80桁ゴシック、明朝、毛筆体標準装備、80%縮小印刷可) ¥99,800
AP-1000プレミアムセット(年賀状ユーティリティ、はがき用リボンパック、私製ハガキ20枚) プレゼント中
EDA-12ML-DUAL(高速32ビットデータバス対応12MB内部増設RAMボード、メルコ) ¥125,000
PS98-1002-52or32(日本語MS-DOS(Vre3.30)アプリケーション用インストール) ¥9,800
PS98-1106-51or31(1画面で複数のソフトを動作する日本語MS-WindowsVer3.0A) ¥25,000
PC-9801-38L(マルチフォントROMボード、WINDOWS3.0に必須)……¥48,000
INTER-180WS(ICM製内蔵180MBHDD、SCSI仕様12ms、IBMキャシュ搭載)………¥198,000
すぐに役立つ本(プレゼントの中から欲しい本を1冊お選び下さい)…プレゼント中

Kの 返品交換 代替 初期不良 5年保証

標準価格 ¥1,147,000 ➡ IPL特別価格

¥6,600	×72回	ボーナス	50,000×12回
¥11,800	×60回	ボーナス	30,000×10回
¥15,000	×48回	ボーナス	30,000× 8回
¥17,300	×36回	ボーナス	50,000× 6回
¥13,400	×84回	ボーナス	なし

拡張セット アクセス No.T02001

DOODA！A-040(外付40MB。HDDユニットSCSI仕様)……………¥88,000
遊・名人V5PRO(ペン字毛筆、明朝体、白抜き網掛け宛名書きワープロソフト)……¥75,000
ワーCAD2(ワープロ機能がうれしい本格的パーソナルCAD)…………¥58,000
グランプリサーカス ……………………………¥9,800
Joy Station(キーボード・ジョイスティック自動切り替え器)………¥11,800

返品交換 初期不良 5年保証

標準価格 ¥242,600 ➡ IPL特別価格

¥ 4,100	×60回	ボーナス	なし
¥ 4,600	×36回	ボーナス	10,000× 6回

アクセス No.L02055

PC-9801DA2orDA/U2(CPU386(20MHz)5"or3.5"×2、サウンド機能搭載)…¥448,000
PC-KD881(15"0.28ピッチ、ノングレア、帯電防止チルト付、NEC)……¥118,000
PIO-DA134-4ME(4MB内部増設RAMボード、I/Oデータ)…………¥42,000
AP-1000PC(48ドットカラー熱転写80桁ゴシック、明朝、毛筆体標準装備、80%縮小印刷可) ¥99,800
AP-1000プレミアムセット(年賀状ユーティリティ、はがき用リボンパック、私製ハガキ20枚) プレゼント中
GT-6000(イメージスキャナ1677万色フルカラー入力可能、EPSON)……¥178,000
GT40SPIF(高速データ転送の双方向パラレルI/Fケーブル)…………¥15,000
一太郎Ver4.3(MS-DOS版 拡張メモリをEMSメモリとして可。ワープロソフト)…¥58,000
MS QuickBasic(エディタ、インタープリタ、デバッガ、コンパイラを統合)…¥20,000
PS98-1002-52or32(日本語MS-DOS(Ver3.3D)アプリケーション用インストール) ¥9,800
PS98-1106-51(1画面で複数のソフトを動作する。日本語MS-WINDOWS Ver3.0A) ¥25,000
PC-9801-38L(マルチフォントROMボード、WINDOWS3.0に必須)……¥48,000
すぐに役立つ本(プレゼントの中から欲しい本を1冊お選び下さい)…プレゼント中

Kの 返品交換 代替 初期不良 5年保証

標準価格 ¥1,061,600 ➡ IPL特別価格

¥7,300	×60回	ボーナス	50,000×10回
¥10,400	×48回	ボーナス	50,000× 8回
¥15,600	×36回	ボーナス	50,000× 6回
¥15,700	×60回	ボーナス	なし

アクセス No.L02054

PC-9801DA2orDA/U2(CPU386、1.6MB5"or3.5"×2、サウンド機能搭載)………¥448,000
XC-98V3(14"0.28カラーWindows対応9801とIBM使用可)……………¥128,000
VP-2600PC(カラー136桁24ドット明朝体、漢字ゴシックシートフィーダ付、EPSON)……¥145,000
STATION120L(外付120MBHDDユニットSCSIHDDユーティリティ3本付属、日本テクサ) ¥118,000
EDA-4000L-DUAL(高速32ビットデータバス対応4MB内部増設RAMボード、メルコ) ¥44,800
JBOX80387DX-20(表計算、グラフ、CAD、DTP数値演算プロセッサ)…¥62,000
PS98-1002-52or32(日本語MS-DOS(Ver3.3D)アプリケーション用インストール)…¥9,800
PS98-1001-51or31(日本語MS-DOS(Ver3.3C)拡張機能セット)……¥8,200
PS98-1106-51or31(1画面で複数のソフトを動作する、日本語MS-Windows Ver3.0A)…¥25,000
PC-9801-38L(マルチフォントROMボード、WINDOWS3.0に必須)……¥48,000
PC-9872R(Windowsに必要不可欠。NEC純正マウス)……………¥10,000
Lotus 1-2-3 R2.3J(超高速、表計算グラフデータベース)………¥98,000
ビデオマニュアル(ロータス1-2-3)………………………プレゼント中
一太郎 Ver4.3(MS-DOS版 拡張メモリをEMSメモリとして可。ワープロソフト)…¥58,000
一太郎VAF数式作成ツール(一太郎で複雑な数式を作成)……¥28,000
1-2-3 for 一太郎(Lotusの表やグラフ…一太郎の文章)…………¥30,000
花子 Ver2(図形まじり文書作成ソフト。オリジナリティを追求！)……¥58,000
花子アウトラインフォント(花子の大きな文字出力を綺麗に)…¥88,000
Z's STAFF KID98(説得！文書とイメージの融合。カラーハードコピーグラフィック)…¥28,000
ノートンユーティリティーズ(消してしまった！データ復活とディスクの高速利用) ¥38,000
MPS-500JH(無停電電源装置500W、CRT下に設置可 サンケン)……¥39,800
すぐ役に立つ本(プレゼントの中から欲しい本を1冊お選び下さい)…プレゼント中

Kの 返品交換 代替 初期不良 5年保証

標準価格 ¥1,512,600 ➡ IPL特別価格

¥10,700	×72回	ボーナス	50,000×12回
¥16,500	×60回	ボーナス	30,000×10回
¥17,300	×48回	ボーナス	50,000× 8回
¥32,800	×36回	ボーナス	なし
¥17,200	×84	ボーナス	なし

アクセス No.L02050

PC-9801DA2orDA／U2(CPU386"5or3.5"×2、サウンド機能搭載) ¥448,000
PC-KD881(15"0.28ピッチ。ノングレア。チルト付き。NEC)…………¥118,000
EDA-4000R-DUAL(高速32ビットデータバス対応10MB内部増設RAMボード、メルコ) ¥38,000
TRUST-120L(内蔵型120MBHDD、SCSI仕様)…………………¥108,000
PS98-1002-52or32(日本語MS-DOS(Ver3.3D)アプリケーション用インストール)…¥9,800
PS98-1106-51or31(1画面で複数のソフトを動作する日本語MS-Windows Ver3.0A) ¥25,000
PC-9872R(Windowsに必要不可欠。NEC純正マウス)……………¥10,000
PC-9801-38L(マルチフォントROMボード、WINDOWS3.0に必須)……¥48,000
MPS-500JH(無停電電源装置500W、CRT下に設置可 サンケン)……¥39,800
3.D PERS(高速にパースを作成)……………………¥80,000
DXY-1300(A3プロッタ、1MBデータバッファプロット機能第2漢字、ローランドDG)…¥228,000
XY-RS-11(シリアル続続ケーブル(RS-232C仕様)1.5m)…………¥10,000
GT-6000(イメージスキャナ 1677万色フルカラー入力可能、EPSON)……¥178,000
RS-232Cケーブル ……………………………プレゼント中
すぐに役立つ本(プレゼントの中から欲しい本を1冊お選び下さい)…

Kの 返品交換 代替 初期不良 5年保証

標準価格 ¥1,340,600 ➡ IPL特別価格

¥10,000	×72回	ボーナス	50,000×12回
¥15,700	×60回	ボーナス	30,000×10回
¥16,400	×48回	ボーナス	50,000× 8回
¥31,600	×36回	ボーナス	なし

アクセス No.L02056

PC-9801DA7orDA/U7(CPU386、5"or3.5"×2、100MBHDD内蔵サウンド機能付)…¥698,000
XC-98V3(14"0.28カラーWindows対応9801とIBM(VGA)使用可！)……¥128,000
VP-2061PC(カラー136桁24ドット明朝体、漢字ゴシックシートフィーダ付、EPSON)…¥130,000
GT-6000(イメージスキャナ1677万色フルカラー入力可能、EPSON)……¥178,000
GT40SPIF(高速データ転送の双方向パラレルI/Fケーブル)…………¥15,000
JBOX80387DX-20(表計算、グラフ、CAD、DTP処理を向上数値演算プロセッサ、Intel)…¥62,000
EDA-8000R-DUAL(高速32ビットデータバス対応8MB内部増設RAMボード、メルコ) ¥78,000
MPS-500JH(無停電電源装置500W、CRT下に設置可、サンケン)……¥39,800
PS98-1002-52or32(日本語MS-DOS(Ver3.3D)アプリケーション用インストール)…¥9,800
PS98-1106-51or31(1画面で複数のソフトを動作する、日本語MS-Windows Ver3.0A)…¥25,000
PC-9801-38L(マルチフォントROMボード、Windows3.0に必須)……¥48,000
ペーパー15"×500(15インチ500枚)……………………¥4,800
FA-10(水がかかっても大丈夫、キーボード防塵カバー、サンワサプライ)…¥2,900
すぐ役に立つ本(プレゼントの中から欲しい本を1冊お選び下さい)…プレゼント中

Kの 返品交換 代替 初期不良 5年保証

標準価格 ¥1,419,300 ➡ IPL特別価格

¥11,200	×72回	ボーナス	50,000×12回
¥17,900	×48回	ボーナス	50,000× 8回
¥33,600	×36回	ボーナス	なし

組み合せ自由

NECパーソナルコンピュータ PC-9800シリーズ

PC-H98 SMODEL 8

アクセス No.L02058

PC-H98SMODEL8-022(486/20MHz、NESA搭載、1.6MB、5"×2)…¥548,000
GA-1024i(天然色に近い、1677万色中256色同時表示が可能がグラフィックボード)…¥98,000
CR-5500(ハイレゾ対応、28mピッチ、15"ノングレア、EPSON)……………¥168,000
PC-9801-26K(FM音源8オクターブ6重和音オーディオ出力単子付サウンド) ¥25,000
EHS-8000-DUAL(8MB増設RAMボード)…………………¥84,800
HC-100N(外付100MBHDD、アクセス19ms、SCSI仕様、NEC純正ドライブ使用、ICM)……¥138,000
JBOX80487SX(表計算、グラフ、CAD、DTP等の処理を飛躍的に向上)…¥120,000
GT-6000(イメージスキャナ、1677万色フルカラー入力可能、EPSON)…………¥178,000
RS-232Cケーブル ……………………………プレゼント中
PC-H98-U01(マウス、分解能選択可、NEC)…………………¥10,000
PC-FD312(3.5インチ2HD/2DDFDD×2、NEC)…………………¥88,000
LBP-B406E(レーザービーム日本語プリンターB4、A4標準機、CANON)……¥398,000
EP-KII(BP-B406E用トナーカートリッジ4000枚用)…………………¥26,000
IFC-9800/35(プリンタケーブル、3,5m)…………………¥7,500
すぐ役に立つ本(プレゼントの中から欲しい本を1冊お選び下さい)…プレゼント中

Kの 返品交換 代替 初期不良 5年保証

標準価格 ¥1,889,300 ➡ IPL特別価格

¥17,800	×72回	ボーナス	50,000×12回
¥21,200	×60回	ボーナス	50,000×10回
¥29,500	×60回	ボーナス	なし
¥24,500	×36回	ボーナス	なし

	Kの		出張	返品交換	代替	初期不良	5年保証
オリジナルディスケット	キーボードレッスン	添削付通信教育講座	全国出張サービス	返品・交換保証	代替機の無料貸出	初期不良交換3カ月保証	5年間完全保証

ブラインドタッチ練習用ソフトプレゼント

大好評

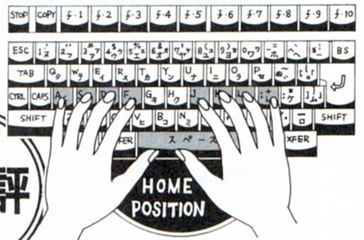

“もうキーボードは見ない！”
IPLオリジナル
“ブラインドタッチで打てる！”
IPLではサポートの一環として独自に開発したオリジナルレッスンソフトをプレゼントしています。
「指がキーを自然におぼえる」と評判です。

PC-9800シリーズ PC-9801DS

5インチ版か3.5インチ版か御希望の製品をお申しつけ下さい。

アクセス No.L02060

PC-9801DS2orDS/U2(CPU386SX5"or3.5"×2、サウンド機能搭載)	¥358,000
XC-1498CII(14"0.28カラーCRTチルト台付き、三菱)	¥107,000
AP-1000PC(48ドットカラー熱転写80桁ゴシック、明朝、毛筆体標準装備、80%縮小印刷可)	¥99,800
AP-1000プレミアムセット(年賀状ユーティリティ、はがき用リボンパック、私製ハガキ20枚)	プレゼント中
PS98-1002-52or32(日本語MS-DOS(Ver3.3C)アプリケーション用インストール)	¥9,800
TURBO C++ 1.0(オブジェクト指向型C言語)	¥29,800
すぐに役立つ本(プレゼントの中から欲しい本を1冊お選び下さい)	プレゼント中

Kの　返品交換　代替　初期不良　5年保証

標準価格 ¥594,600 → IPL特別価格

¥3,000	×60回	ボーナス 30,000×10回
¥5,000	×72回	ボーナス 13,000×12回
¥8,900	×36回	ボーナス 20,000× 6回
¥6,400	×84回	ボーナス なし

NECパーソナルコンピュータ PC-9800シリーズ PC-9801DX

5インチ版か3.5インチ版か御希望の製品をお申しつけ下さい。

アクセス No.L02070

PC-9801DX2orDX/U2(80286+V30、1MB5"or3.5"×2FD、HDD内蔵可能、FM音源内蔵)	¥318,000
PC-KD862S(スピーカー内蔵、ステレオ再生、14カラーCRT回転台付、アナログ)	¥99,800
PC-9872R(Windowsに必要不可欠。NEC新製品マウス)	¥10,000
一太郎Ver4.3(MS-DOS版。拡張メモリをEMSとして可。ワープロソフト)	¥58,000
AP-900PC(48ドットカラー熱転写80桁ゴシック体、2段階字選択、ハガキ可、EPSON)	¥94,800
PS98-1002-52or32(日本語MS-DOS(Ver3.3C)アプリケーション用インストール)	¥9,800
ミュージ郎Jr(CM-32+MPU-98・要マウス、DOS)	¥98,000
信長の野望・武将風雲録	¥9,800
大戦略III'90	¥9,800
シムアース	¥12,800
すぐに役立つ本(プレゼントの中から欲しい本を1冊お選び下さい)	プレゼント中

Kの　返品交換　代替　初期不良　5年保証

標準価格 ¥720,800 → IPL特別価格

¥4,100	×72回	ボーナス 30,000×12回
¥10,200	×60回	ボーナス なし
¥12,300	×36回	ボーナス 20,000× 6回
¥17,600	×24回	ボーナス 30,000× 4回

98 NOTE nc

アクセス No.L02090

PC-9801NC(カラー液晶搭載、386SX(16MHz)、20又は40MHDD内蔵可能)	¥598,000
PIO-98NT-8MP(98note用8MB増設RAM,IOS-10min)	¥150,000
AV-080SXE(988NS/E用ハードディスクパック)	¥128,000
FILE ORGANIZER日本版	¥39,800
FD-31W(3.5インチ2ドライブディスクユニット(TEAC))	¥59,800
すぐに役立つ本(プレゼントの中から欲しい本を1冊お選び下さい)	プレゼント中

返品交換　初期不良　5年保証

標準価格 ¥975,600 → IPL特別価格

¥6,800	×60回	ボーナス 50,000×10回
¥10,100	×72回	ボーナス 20,000×12回
¥13,100	×48回	ボーナス 30,000× 8回

アクセス No.L02091

PC-9801NC(カラー液晶搭載386SX(16MHz)、20又は40MHDD内蔵可能)	¥598,000
PC-9801N/E-14(アナログRGBCRTパック)	¥25,000
RCS-4000(NS用4MB増設RAMカード、メルコ)	¥74,800
PC-9801LS-01(テンキーボード ファンクションキーを5個実装)	¥14,500
BJ-10VCustomB(ノートサイズのバブルジェットプリンタ。48ドット漢字56字/秒、CANON)	¥69,800
オートシートフィーダ	¥9,800
ハガキフィーダ(官製葉書専用)	¥9,800
IFC-98N/15(プリンタケーブル(98ノートシリーズ用1.5m))	¥5,000
PC-9872R(Windowsに必要不可欠。NEC純正マウス)	¥10,000
PS98-1002-32(日本語MS-DOS(Ver3.3D)アプリケーション用インストール)	¥9,800
PS98-1001-31(日本語MS-DOS(Ver3.3C)拡張機能セット)	¥8,200
一太郎Ver4.3(MS-DOS版、拡張メモリをEMSメモリとして可、ワープロソフト)	¥58,000
一太郎VAF数式作成ツール(一太郎で複雑な数式を作成)	¥28,000
花子Ver2.0(図形まじり文書作成ソフト。オリジナリティを追及)	¥58,000
花子VAF関数グラフ作成ツール(花子で関数のグラフを作成可能)	¥15,000
花子VAFグラフ用紙作成ツール(花子で方眼用紙、対数用紙等のグラフ用紙を素早く作成)	¥10,000
Newton-98(多機能ディスク管理ユーティリティ)	¥9,700
すぐに役立つ本(プレゼントの中から欲しい本を1冊お選び下さい)	プレゼント中

返品交換　初期不良　5年保証

標準価格 ¥1,013,400 → IPL特別価格

¥5,900	×72回	ボーナス 50,000×12回
¥11,000	×72回	ボーナス 30,000×10回
¥15,800	×48回	ボーナス 20,000× 8回
¥24,500	×36回	ボーナス なし

PC-9800シリーズ PC-9801NS/E

アクセス No.L02095

PC-9801NS/E(386SX(16MHz)、レジューム機能、20又は40MHDD内蔵可能)	¥278,000
AV-080SXE(ハードディスクパック)	¥128,000
STARFAX NOTE(ボード1枚でFAX+モデム機能！FAX9600~2600bps)	¥89,800
RCS-4000(4MB増設RAMカード、メルコ)	¥74,800
BJ-10vSelectB(ノートサイズのバブルジェットプリンタ。48ドット、CANON)	¥79,800
PC-9801N-19(プリンタケーブル)	¥7,000
HS-60FH(モノクロ64階調スキャナ ハンディ・シートフィード2WAY方式)	¥46,800
HS-RS(HS-60FH用インターフェイスBOX)	¥26,000
SSC-709(ABS樹脂製note。ブック用キャリングケース)	¥22,500
PC-9872R(Windowsに必要不可欠。NEC純正マウス)	¥10,000
PC-9801LS-01(テンキーボード、ファンクションキーを5個実装)	¥14,500
すぐ役に立つ本(プレゼントの中から欲しい本を1冊お選び下さい)	プレゼント中

返品交換　初期不良　5年保証

標準価格 ¥777,200 → IPL特別価格

¥5,600	×72回	ボーナス 30,000×12回
¥10,300	×60回	ボーナス 10,000×10回
¥10,100	×48回	ボーナス 25,000× 8回

アクセス No.L02096

PC-9801NS/E(N386SX(16MHz)、レジューム機能、20又は40MHDD内蔵可能)	¥278,000
BJ-10vCustom B(ノートサイズのバブルジェットプリンタ。48ドット漢字56字/秒、CANON)	¥69,800
ハガキフィーダ(官製葉書専用)	¥9,800
IFC-98N/15(プリンタケーブル(98ノートシリーズ用1.5m))	¥5,000
ミュージ郎Jr.NOTE(CM-32LNをダイレクトにNOTEに接続)	¥93,000
PV-M24B5(高速2400bps、MNPクラス5、専用回線、同期通信可)	¥39,800
PC-9872R(Windowsに必要不可欠。NEC純正マウス)	¥10,000
HS7R2(32階調ハンディスキャナ、バーコード読み取り可)	¥39,800
PC-9801N-20(本体、ACアダプター等を持ち運べるキャリングケース)	¥15,000
PS98-1002-32(日本語MS-DOS(Ver3.3D)アプリケーション用インストール)	¥9,800
MICROSOFT Works(ワープロ、表計算、データベース、通信を統合操作)	¥40,000
ゆーぴープラン(ケーブル付)(シャープ、カシオ、パナソニックの電子手帳に接続、マウスで簡単操作)	¥14,500
斬II陽炎の時代～(ウルフチーム98)	¥9,800
信長の野望・武将風雲録(㈱光栄)	¥9,800
すぐに役立つ本(プレゼントの中から欲しい本を1冊お選び下さい)	プレゼント中

Kの　返品交換　代替　初期不良　5年保証

標準価格 ¥644,100 → IPL特別価格

¥3,000	×72回	ボーナス 36,800×12回
¥10,300	×60回	ボーナス なし
¥10,800	×36回	ボーナス 30,000× 6回
¥22,800	×24回	ボーナス なし

組み合せ自由

アクセス No.L02097

PC-9801NS/E40(386SX(16MHz)、レジューム機能、40MHDD内蔵可能)	¥418,000
ミュージ郎Jr. NOTE(CM-32LNをダイレクトにNOTEに接続)	¥93,000
PS98-1002-32(日本語MS-DOS(Ver3.3Dアプリケーション用インストール)	¥9,800
プリン太くん2(ミュージ君、ミュージ郎のデータを本格的な楽譜印刷)	¥7,800
PC-PR150N(A4サイズ48ドット熱転写、明朝、毛筆ゴシック体内蔵、NEC)	¥69,800
PC-9801N-19(プリンタケーブル)	¥7,000
PC-9801N-22(サムマウス、通常マウスの移動スペースが無い場合有効親指で操作)	¥10,000
PC-9801N-21(キャリングケース)	¥23,000
CN-20(鍵盤状にならんだキーを押すだけで音符を入力)	¥22,000
すぐ役に立つ本(プレゼントの中から欲しい本を1冊お選び下さい)	プレゼント中

返品交換　初期不良　5年保証

標準価格 ¥660,400 → IPL特別価格

¥3,800	×72回	ボーナス 30,000×12回
¥5,000	×60回	ボーナス 30,000×10回
¥3,600	×48回	ボーナス 50,000× 8回
¥18,600	×36回	ボーナス 40,000× 6回
¥8,000	×84回	ボーナス なし

メンテナンス部 0467-24-0453　大阪 06-311-2736　広島 082-293-7881　福岡 092-481-2644

SHARP

ゲームがますますおもしろくなる！

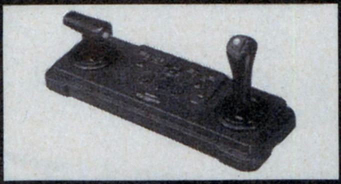

X68000
インテリジェントコントローラ
■ CZ-8NJ2 ■
プレゼント中！

アクセス No.L02200

CZ-644CTN(高速16MHz、メモリ2MB、80MB(SCSI)HDD搭載)	¥518,000
CZ-614DTN(15インチ0.31ピッチ2スピーカ、TV、チルト台リモコン付)	¥135,000
CZ-8PC5-BK(美しい印字！48ドットカラー年賀状、暑中見舞、各種カード等、SHARP)	¥96,800
CZ-6VT1-BK(カラーイメージユニット、デロッパー機能付)	¥69,800
Z's STAFF PRO68K(豊富な編集機能のグラフィックツール)	¥58,000
CZ-245LS(ソフトウェア開発に役立つCコンパイラ)	¥44,800
BF-68PRO(反射、紫外線、静電気、ホコリ付着防止フィルター)	¥19,800
CZ-6SD1(X68専用キャスター、スライドテーブル付キーボード収納可)	¥44,800
CZ-8NJ2(増々ゲームがおもしろくなる¥23,800)	プレゼント中
X68000ゲームプレゼント(ダウンタウン熱血物語)	プレゼント中
X68000ゲームプレゼント(熱血高校サッカー編)	プレゼント中
X68000ゲームプレゼント(V'BALL)	プレゼント中

出張 返品交換 初期不良 5年保証

標準価格 ¥987,000 → IPL特別価格

¥4,800	×72回	ボーナス 50,000×12回
¥11,500	×60回	ボーナス 20,000×10回
¥14,300	×36回	ボーナス 50,000× 6回
¥12,700	×48回	ボーナス 30,000× 8回

アクセス No.L02201

CZ-644CTN(高速16MHz。メモリ2MB。80MB(SCSI)HDD搭載)	¥518,000
CZ-614DTN(15インチ0.3ピッチ2スピーカ、TV、チルト台、リモコン付き)	¥135,000
IO-735X-B(カラーイメージジェット128KBバッファ内蔵、SHARP)	¥248,000
IO-73CX(X68000用接続ケーブル)	¥5,500
IO-73TF(トラクタフィーダ 用紙送りをスムーズにする為に必勝)	¥30,000
PV-A24B5(高速2400bos、MNPクラス5、専用回線、同期通信可、AIWA)	¥39,800
たーみのるII(通信ソフト)	¥17,800
CZ-8NS1(フルカラーA4ズーム機能、線順次方式ソフト付)	¥188,000
CZ-251BS(画面のイメージ通り、画面に見たままの文書作成ができる)	¥39,800
CZ-249GS(最新型ドロークラフィックソフト)	¥29,800
サイクロン Express 68(超高速レイトレーシングソフト)	¥39,000
C-TRACE68Ver4(CGアニメーションソフト)	¥98,000
FIXER Ver4(ワープロソフト)	¥19,800
Z'S DIGITAL CRAFT(感性への贈物、3Dイメージシュミレータ)	¥39,800
CZ-8NJ2(増々ゲームがおもしろくなる¥23,800)	プレゼント中
X68000ゲームプレゼント(ダウンタウン熱血物語)	プレゼント中
X68000ゲームプレゼント(熱血高校生サッカー編)	プレゼント中
X68000ゲームプレゼント(V'BALL)	プレゼント中

出張 返品交換 初期不良 5年保証

標準価格 ¥1,448,300 → IPL特別価格

¥11,200	×72回	ボーナス 50,000×12回
¥17,000	×60回	ボーナス 30,000×10回
¥33,500	×36回	ボーナス なし

アクセス No.L02202

CZ-634CTN(高速16MHz、メモリ2MB。80MB(SCSI)HDD内蔵可能)	¥368,000
CZ-614DTN(0.31ピッチ2スピーカ、TV、チルト台、リモコン付)	¥135,000
CZ-8NJ2(ゲームが増々おもしろくなる¥23,800)	プレゼント中
X68000ゲームプレゼント(ダウンタウン熱血物語)	プレゼント中
X68000ゲームプレゼント(熱血高校サッカー編)	プレゼント中
X68000ゲームプレゼント(V'BALL)	プレゼント中

出張 返品交換 初期不良 5年保証

標準価格 ¥503,000 → IPL特別価格

¥2,400	×60回	ボーナス 30,000×10回
¥6,500	×72回	ボーナス なし
¥11,300	×36回	ボーナス なし
¥11,200	×24回	ボーナス 30,000× 4回

アクセス No.L02203

CZ-634CTN(高速16MHz、メモリ2MB。80MB(SCSI)HDD内蔵可能)	¥368,000
CU-21HD(迫力の21"スピーカー機能付。グラフィックもゲームも抜群！SHARP)	¥148,000
CZ-6TUBK(テレビ用チューナー。テレビも見れて楽しさ倍増！SHARP)	¥33,100
CZ-8PC5-BK(美しい印字！48ドットカラー年賀状、暑中見舞、各種カード等、SHARP)	¥96,800
CZ-265HS(New Printshop様々なカードを自由に作成)	¥20,000
JX-220X(A4サイズ最大50秒、高速イメージスキャナ、リアルな画像取込み可)	¥168,000
CM-32L(LA、サウンドモジュール)	¥69,000
SX-68M(MIDI音源ボード、電波新聞)	¥19,800
CZ-261MS(Music Studio PRO 68K、MIDI V2)	¥28,800
CZ-6BE2A(2MB増設RAMボード)	¥59,800
CZ-6BE2B(2MB増設RAMボード)	¥54,800
Z's STAFF PRO 68K(豊富な編集機能のグラフィックツール)	¥58,000
CZ-263GW(SX-WINDOW対応グラフィックツール)	¥12,800
CZ-225BS(画面のイメージ通り画面に見たままの文書作成ができる)	¥32,000
CZ-8NJ2(ゲームが増々おもしろくなる¥23,800)	プレゼント中
X68000ゲームプレゼント(ダウンタウン熱血物語)	プレゼント中
X68000ゲームプレゼント(熱血高校サッカー編)	プレゼント中
X68000ゲームプレゼント(V'BALL)	プレゼント中

出張 返品交換 初期不良 5年保証

標準価格 ¥1,168,900 → IPL特別価格

¥10,100	×60回	ボーナス 50,000×10回
¥17,000	×48回	ボーナス 30,000× 8回
¥19,800	×36回	ボーナス なし

FUJITSU FM TOWNS

アクセス No.L02300

FMTOWNS II-UX20(386SX、CRT一体型、3.5"×2、SCSIインターフェース装備)	¥288,000
FMT-KB101A(TOWNS用JISキーボード)	¥10,000
FMT-SP101(20Wステレオアンプ内蔵スピーカ)	¥29,800
サイレントメビウス(㈱GAINAX)	¥14,800
信長の野望武将風雲録(㈱光栄)	¥11,800
メリーゴーランド	¥8,800
栄冠は君に2(㈱アートディング)	¥9,500
A列車で行こうIII(アートディング)	¥14,800
TOWNSプレゼント(オリジナル振り子時計orマガジンラック)	プレゼント中
TOWNSプレゼントXE-1ST2(TOWNS対応ジョイステック！)	プレゼント中

出張 返品交換 初期不良 5年保証

標準価格 ¥387,500 → IPL特別価格

¥1,200	×60回	ボーナス 30,000×10回
¥5,100	×36回	ボーナス 26,400× 8回
¥13,700	×24回	ボーナス なし

アクセス No.L02301

FMTOWNS II-CX20(32ビットCPU強力AV機能CD-ROM装備3.5"×2)	¥333,000
FMT-DP531(14"0.38ピッチ、アナログRGBマルチスキャン)	¥89,800
FMT-KB107(TOWNSテンキー、JIS配列)	¥30,000
FMT-SP101(20Wステレオアンプ内蔵スピーカ)	¥29,800
ATLAS(アートディング)	¥10,800
サイレントメビウス(㈱GAINAX)	¥14,800
信長の野望武将風雲録(㈱光栄)	¥11,800
メリーゴーランド	¥8,800
栄冠は君に2(㈱アートディング)	¥9,500
A列車で行こうII(アートディング)	¥14,800
TOWNSプレゼント(オリジナル振り子時計orマガジンラック)	プレゼント中
TOWNSプレゼント XE-1ST2(TOWNS対応ジョイステック！)	プレゼント中

出張 返品交換 初期不良 5年保証

標準価格 ¥553,100 → IPL特別価格

¥3,900	×60回	ボーナス 30,000×10回
¥13,600	×36回	ボーナス なし
¥16,300	×24回	ボーナス 20,000× 4回

アクセス No.L02302

FMTOWNS II-CX40(32ビットCPU強力AV機能CD-ROM装置3.5"×2、40MBHDD内蔵)	¥433,000
FMT-DP531(14"0.38ピッチ、アナログRGBマルチスキャン)	¥89,800
FMT-KB105(TOWNSテンキー、JIS配列)	¥30,000
FMT-TU101(S端子対応、TV受信チューナー、リモコン付)	¥39,800
FMT-MD302(2400bps全二重内蔵モデム、MNP5対応)	¥49,000
High C コンパイラ V1.4(開発ツール)	¥40,000
F-BASIC386 V1.1(80386ネイティブモード対応BASICインタプリタ)	¥25,000
TOWNS386ASMツールキットV1.1(開発ツール)	¥80,000
日本語MS-DOSV3.1(日本語MS-DOS/MS-WINDOWSV3対応APインストール用)	¥9,800
日本語MS-DOSV3.1(日本語MS-DOS/MS-WINDOWSV3対応)	¥8,200
TOWNS VNET V1.1(通信ソフト)	¥18,000
HYPER PLANET(世界各地から星空を完全シュミレート)	¥12,800
ギャラクシーフォースII	¥9,800
TOWNSプレゼント(オリジナル振り子時計orマガジンラック)	プレゼント中
TOWNSプレゼントXE-1ST2(TOWNS対応ジョイステック！)	プレゼント中

出張 返品交換 初期不良 5年保証

標準価格 ¥845,200 → IPL特別価格

¥5,200	×60回	ボーナス 50,000×10回
¥8,600	×72回	ボーナス 20,000×12回
¥12,300	×36回	ボーナス 50,000× 6回

アクセス No.L02303

FMTOWNS II-CX100(32ビットCPU強力AV機能CD-ROM装置3.5"×2)	¥533,000
FMT-DP532(14"00.25ピッチ、アナログRGBマルチスキャン)	¥138,000
FMT-KB105(TOWNSテンキー、JIS配列)	¥30,000
FMT-TU101(S端子対応、TV受信チューナー、リモコン付)	¥39,800
日本語MS-DOSV3.1(日本語MS-DOS/MS-WINDOWSV3対応APインストール用)	¥9,800
日本語MS-DOSV3.1(日本語MS-DOS/MS-WINDOWSV3対応)	¥8,200
FM-OASYS HD版(容易なグラフ作成などCD-ROM対応高機能日本語ワープロソフト)	¥58,000
広辞苑CD-ROM(日本語MS-DOS必須)	¥28,000
FMSC-201G(26万色読取りカラーイメージスキャナ、A6サイズ)	¥89,800
Z'sSTAFF PRO(豊富な編集機能のグラフィクツール)	¥58,000
FMPR-204B(24ドットカラー漢字熱転写10")	¥80,000
FM60-711(プリンタケーブル)	¥6,800
TOWNSプレゼント(オリジナル振り子時計orマガジンラック)	プレゼント中
TOWNSプレゼントXE-1ST2(TOWNS対応ジョイステック！)	プレゼント中

出張 返品交換 初期不良 5年保証

標準価格 ¥1,079,400 → IPL特別価格

¥8,500	×60回	ボーナス 50,000×10回
¥9,900	×72回	ボーナス 30,000×12回
¥15,100	×48回	ボーナス 30,000× 8回

オリジナルディスケット / キーボードレッスン / 添削付通信教育講座 / 全国出張サービス / 返品・交換保証 / 代替機の無料貸出 / 初期不良交換3カ月保証 / 5年間完全保証

買って安心
使って便利!!
日本マイコン流通センター

信頼と安心の日本マイコン流通センター

中古パソコン・新品パソコン全国通信販売システム（電話、FAX、郵便、パソコン通信）

中古パソコン買取り・下取り・販売

全国どこでもお申込みはお電話一本!!

パソコン・ワープロ・CRT・プリンター・ディスク・ソフト 他

通信販売の詳しいお申し込み方法 ★まずはお電話をおかけ下さい
（当社広告の1ページ目〜6ページ目まですべてに対応）

1. お電話で金額をお確かめ下さい。広告のお値段よりも更に安くなる場合があります。
2. ご購入を決められましたらお電話にてお客様の住所・氏名・電話番号などをお知らせ下さい。当社よりお客様の受付番号をお伝え致します。

東京03(3463)4455/大阪06(364)1258
福岡092(751)3901/仙台022(261)0929

現金支払いの場合

①現金書留で送金いただく場合、お近くの郵便局より現金書留にてご送金して下さい。現金書留の中には代金とお客様の住所・氏名・電話番号と、お電話でお伝えした受付番号を記入した紙（何でも結構です）を同封して下さい。

●現金書留の送り先　〒150 東京都渋谷区神南1-20-13　第一工業ビル
㈱日本マイコン流通センター　渋谷公園通り事務センター ☎03-3463-4455㈹

②銀行振込みで送金いただく場合、お近くの銀行、又は信用金庫ならどこからでもお振込みになれます。又、振込みには即日入金の確認が可能な電信扱いをご利用下さい。詳しくは、お近くの銀行、信用金庫でご確認して下さい。又、当社口座（下記の4口座）と同じ銀行がお近くにある場合は同じ銀行からお振込みになりますとより早く入金が確認出来ます。

●お振込先（大和銀行 渋谷支店㊒6400197）（太陽神戸三井銀行 渋谷支店㊒5546936）（住友銀行 渋谷東口支店㊒1133110）（協和埼玉銀行 渋谷支店㊒451454）

③郵便局よりお振込みの場合、お近くの郵便局よりお振込みになれます。●郵便振替口座 東京6-168261

➡ 当社にて入金確認次第、商品を運送便にてお客様へお届け致します。

◎ご注意＝代金を現金書留や、お振込などでご送金いただく際は、おつりのないように、お送り下さい。

クレジット支払いの場合

①お電話にて住所・氏名・電話番号の他に、生年月日、お勤め先などをうかがいます。未成年者の方は、保護者の方のお名前をうかがいますので保護者の方の承認をうけてからお申し込み下さい。

②クレジットの手続きは当社が代行致します。お客様には確認のためのお電話を一度さしあげ、指定の書類（当社より郵送）にお名前のご記入と捺印をしていただくだけです。

➡ 手続きが終り次第、商品を運送便にてお客様へお届け致します。お支払いは原則として商品到着後約2週間〜1ヶ月後からとなります。

その他の申し込み方法

①広告にすでに価格が表示されている商品（ただし、限定品と中古品は在庫を確認して下さい）は現金書留にて、商品名・販売価格を記入した紙（何でも結構です）を同封の上直接代金をお送りいただいても結構です。入金確認次第、商品を運送便にてお客様へお届け致します。

②下取りにて買替え、又は買取りのみをご希望の方は、お電話にて確認の上お申込み下さい。

③FAXにてのご注文もお受け致します。
03-3463-2394までお送り下さい。
折返し当社よりFAXにて連絡さしあげます。

④特にお急ぎでない方は、「見積り依頼」と、お電話にてお申込み頂ければ、見積りと申込書、契約内容などを説明した書類をお送り致します。

分割払い取扱い提携会社　オリックスクレジット（ORIX）　日本信販　JACS　オリエント　日総信

カード取扱い提携会社　アメックス　JCB　VISA　UC　DC　日本信販

高〜い修理代がぜ〜んぶ無料（タダ）！

アフター万全「安心の総合保険つき!」

なんと、お客様の不注意による故障でもOK！ もちろん盗難や火災でも安心！

日本マイコン流通センターでお買い上げのパソコンおよび周辺機器には安心の総合保険がセットされています。あらゆる故障に対して修理代金が補償されており、盗難の場合は代替品をお届け致します。（但し、商品1点ごとに20万円以上のものに限る。なお20万円未満の商品でも安い保険料で同様のサービスが受けられます。）

買って安心 使って便利!! 日本マイコン流通センター **2ページ目**

今月の激安新品

SHARP CZ-663C-GY (X68000PROII-HD)

5台限定 58%引

定価¥395,000

税込特価 ¥158,000

- 40メガハードディスク内蔵
- SX-Window標準装備
- 拡張スロット4ヶ装備
- 1MB-RAM
- ステレオFM音源内蔵/サンプリング機能付

回数	1回目	2回目以降
15回	¥12,550	¥11,800
24回	¥ 8,620	¥ 7,800
36回	¥ 7,370	¥ 5,500

NEC PC-8801MC2

10台限定 63%引

定価¥199,000

税込特価 ¥74,800

- CD-ROM搭載
- 音楽用CDの再生もOK!
- 人気の88用ソフトが動作します。

回数	1回目	2回目以降
10回	¥9,006	¥8,100
15回	¥5,750	¥5,600
30回	¥5,004	¥3,000

135メガ超高速ハードディスク

57%引

定価¥198,000

税込特価 ¥85,800

- PC98、286用135メガハードディスク
- PC98、286用SCSI I/F付
- キャッシュ搭載で実質10m/secの高速アクセスを実現
- そのままでX68、FM-TOWNSでも使用できます。

回数	1回目	2回目以降
10回	¥10,251	¥ 9,300
15回	¥ 6,925	¥ 6,400
30回	¥ 4,034	¥ 3,500

新品商品特価表 (特価には全て3%の消費税が含まれております)

メーカー・商品名	定価(円)	特価(円)
パソコン本体		
NEC PC-98新製品各種	——	お電話にて
NEC PC-9801DA2(DA/U2)	448,000	269,000
NEC PC-9801DS2(DS/U2)	358,000	234,000
NEC PC-9801DX2(DX/U2)	318,000	198,000
NEC PC-9801EX4(20メガHDD内蔵)	448,000	228,000
NEC PC-9801UR(UF)	218,000	159,000
NEC PC-9801UR/20	348,000	249,000
NEC PC-9801NV/B(MS-DOS付属、限定品)	278,000	180,000
NEC PC-9801NV	248,000	158,000
NEC PC-9801NC(カラー液晶)	598,000	418,000
NEC PC-9801NS/E	278,000	199,000
NEC PC-9801NS/E20(20メガHDD内蔵)	378,000	245,000
NEC PC-9801NS/E40(40メガHDD内蔵)	418,000	279,000
NEC PC-9801NS20(20メガHDD内蔵)	448,000	238,000
NEC PC-98DO+	278,000	209,000
NEC PC-8801MC2(CD搭載、限定激安品)	199,000	74,800
エプソン PC286C-STD(PC-CLUB)	168,000	109,000
エプソン PC286VX-STD(20MHz高速CPU、限定特価品)	348,000	198,000
エプソン PC286VJ-5(STDタイプ)	228,000	169,000
エプソン PC386Note-W2	278,000	189,000
エプソン PC386Note-W1A(20メガHDD内蔵)	378,000	269,000
エプソン PC386Note-W1B(40メガHDD内蔵)	418,000	285,000
エプソン PC386Note-AE	238,000	178,000
エプソン PC386BOOK-L-STD	378,000	269,000
エプソン PC386LS-H40(40メガHDD内蔵、限定品)	763,000	318,000
エプソン PC386M-STD	328,000	198,000
エプソン PC386GE5(GE2)	298,000	198,000
エプソン PC386GS5(GS2)	398,000	258,000
エプソン PC386P	268,000	198,000
富士通 FM-Note Book32(FMR-50NBX1)	258,000	195,000
富士通 FM-Note Book(FMR-50NB1)	238,000	175,000
富士通 FM-Note Book(FMR-CARD)	238,000	175,000
富士通 FMタウンズ20F(限定特価品)	323,000	175,000
シャープ CZ634C(X68K・HVI)	368,000	265,000
シャープ CZ644C(X68K・HVI-HD)	518,000	375,000
シャープ CZ623C(X68K・SUPER-HD)(限定特価)	498,000	228,000
シャープ CZ604C(X68K・SUPER)(限定特価)	348,000	178,000
シャープ CZ663C(X68K・PROII-HD)(限定特価)	395,000	158,000
アップル マッキントシュLC(2MB/HDD40)+専用カラーCRT(限定)	468,000	289,000
SEGA テラドライブ-モデル1	148,000	133,000
SEGA テラドライブ-モデル2	188,000	169,000
SEGA テラドライブ-モデル3	248,000	223,000
三洋 WAVY70FD	64,800	49,800
三洋 WAVY70FDII(2ドライブ)	87,800	64,800
パナソニック FS-A1-ST(MSX turboR)	87,800	78,000
パナソニック FS-PC1(48ドットカラープリンター)	59,800	49,800
SONY HBP-F1C(大人気カラープリンター)	49,800	39,800
SONY HBD-F1(MSX2用FDDユニット)	36,800	31,800
三洋 CMT-A14F1(ディスプレイ)	64,800	42,800
カラーディスプレイ		
NEC PC-KD854N(0.39、14インチ)	84,800	46,800
NEC PC-KD882(0.31、フラット15インチ)	89,800	52,800
NEC PC-KD881(0.28、フラット15インチ)	118,000	84,000
NEC PC-KD862S(0.39、スピーカ内蔵)	99,800	74,800
NEC PC-TV454(0.35、TV付、スピーカ内蔵)	128,300	75,000
NEC C14-R24(ビデオ入力付TV)	オープンプライス	32,800
シャープ C14RM2(ビデオ入力付TV、リモコン付)	オープンプライス	32,800
シャープ CU-14FD-B(0.31)	74,800	45,800
シャープ CZ606D(X68専用ディスプレイ)	79,800	59,800
シャープ CZ607D(X68専用ディスプレイTV)	99,800	75,000
シャープ CZ614D(X68専用ディスプレイTV、スピーカ付)	135,000	99,800
三菱 XC-1498CII(0.28)	107,000	52,800
三洋 CMT-147L(W)(0.39)	84,800	44,000
三洋 CMT-A14H2(0.31)	84,800	46,800
ハードディスク		
アルトス カレント135(132メガ、20ms、SCSI I/F付)	198,000	85,800
TEAC DD-41(I/Fセット)(40メガHDD+3.5"FDD)	148,000	115,000
キャラベル FB40SXE(98デスクトップ、NS/E兼用40メガ)	128,000	98,000
キャラベル AV-040HC(98スロット差込み40メガ)	98,000	75,000
日本テクサ Station40S(40メガ、SCSI I/F付)	99,800	59,800
テクノジャパン TR-41(40メガ、98内蔵用SACI)	69,800	58,000
ICM SR-80(80メガ)(SASI I/F付)	168,000	118,000
ICM PACK-A40 Plus(PC386N-A/BOOK-L用(40メガ)	88,000	69,800
ICM MO-3120(98用SCSI接続セット、光磁気ディスク)	228,000	178,000
コニック MI-N80(98NS/E用内蔵83メガ)	118,000	91,800
コニック MI-N40(98NS/E用内蔵40メガ)	92,000	68,000
コニック PCH-R100C(105メガ)(SCSI I/F付)	178,000	95,000
コニック PCH-R170C(167メガ)(SCSI I/F付)	230,000	139,000
漢字プリンター		
NEC PC-PR201/60	135,000	99,800
NEC PC-PR201/45L	95,000	68,000
NEC PC-PR150T	64,800	52,800
NEC PC-PR150VH	99,800	75,000
NEC PC-PR150VL	84,800	65,000
NEC PC-PR150N	69,800	49,800
NEC PC-PR101/60	115,000	85,000
NEC PC-PR350	168,000	125,000
キャノン LBP-A404(LIPSIIIセット)	325,000	258,000
キャノン BJ-10Vセレクト	79,800	58,000
スター JR-200CL	134,800	74,800
スター JR-100CL	99,800	65,800
スター JP-200	104,800	61,800
エプソン AP-1000(PC)	99,800	79,800
エプソン AP-300	59,800	48,000
エプソン VP-1047(PC)	99,800	79,800
エプソン VP-2061(PC)	130,000	99,800
ICM AB-01P(48ドット熱転写、98ノート用)	68,000	56,000
ICM RB-01P(小型水平インサータ式)	39,800	32,800
富士通 FM-PR204B	80,000	48,000
富士通OA シティライター PR-40	120,000	89,800
増設RAMボード		
メルコ HC-256L(256K)	12,000	10,000
メルコ HC-512L(512K)	17,000	15,500
メルコ HC-U2L(128Kチップ)	6,700	6,000
メルコ EMJ-1000R(1メガEMS)	23,000	18,000
メルコ EMJ-2000R(2メガEMS)	29,800	24,500
メルコ EMJ-4000R(4メガEMS)	44,800	35,000
メルコ EMJ-4000R(4メガEMS)	34,800	29,800
メルコ EDA-4000L(DA2、RA21用内蔵4メガ)	44,800	35,000
メルコ RCS-1000(98ノート用1メガカード)	26,000	21,800
メルコ RCS-2000(98ノート用2メガカード)	39,800	33,000
メルコ RCT-2000(J3100用2メガカード)	34,800	29,800
メルコ RCB-1500(98ノート用1.5メガS-RAMカード)	98,000	78,000
タウンズ周辺機器		
I/Oデータ FJ-S1M32-2M(タウンズ用2MB)	45,000	34,800
富士通 FMT-SP101(アンプ内蔵ステレオスピーカ)	29,800	24,800
富士通 FMT-412(タウンズ用ビデオカードII)	40,000	32,800
富士通 FMT-411(タウンズ用ビデオカード)	35,000	29,800
富士通 FMT-TU101(タウンズTVチューナーユニット)	39,800	32,800
富士通 PM1200F(1200ボーモデム)	21,000	16,800
モデム		
NEC コムスターズクラブ24/5(2400ボーNMP5モデム)	39,800	29,800
アイワ PV-M12(1200ボー超小型モデム)	19,800	15,800
オムロン MD24FP5V(2400ボー超小型モデム)	36,800	28,000
オムロン MD-24FP5II(2400ボーMNP5モデム)	42,800	34,000
オムロン MD-24FP5V(2400ボーMNP5小型モデム)	36,800	28,000
その他の周辺機器		
アイドル スピークボード(98用音声発生FM音源ボード)	49,800	35,800
アイドル スーパーサウンド10(98用ステレオFM音源ボード)	19,800	13,800
カワイ SP-98(98用PCM音源+MIDI I/F)	54,800	52,800
カワイ SP-98N(98N用PCM音源+MIDI I/F)	54,800	52,800
アキュレート FD-35S(3.5"1ドライブ)	24,800	18,000
アキュレート FD-35W(3.5"2ドライブ)	41,800	33,500
アキュレート FD-50S(5"1ドライブ)	29,800	23,900
アキュレート FD-50W(5"2ドライブ)	47,800	39,800
TS TS-3ER1(3.5"1ドライブ自動切替)	44,800	35,800
TS TS-3ER2(3.5"2ドライブ自動切替)	64,800	51,800
SNE GINGA-286L(PC286Lシリーズ用10キー)	15,000	4,800
SNE GINGA-98(PC98シリーズ用10キー、JOY端子付)	32,000	9,800
NEC VC-570(BSチューナー内蔵ビデオデッキ、2画面表示)	110,000	69,800

新品販売のページ

新品も、どこにも負けない激安特価!!

全国どこでもお電話一本で簡単申込み

受付時間 AM10:00~PM7:00

通信販売受付センター 日本マイコン流通センター **03(3463)4455** (ヨシココ)

通信販売 送金先
大和銀行 渋谷支店 (普)6400197
住友銀行 渋谷東口支店 (普)1133110
協和埼玉銀行 渋谷支店 (普)451454
太陽神戸三井銀行 渋谷支店 (普)5546936
郵便振込口座 東京6-168261
●口座名義/㈱日本マイコン流通センター

新品代金引換配送OK!

盗難でも安心総合保険システム!!

大阪受付 06(364)1258/福岡受付 092(751)3901/仙台受付 022(261)0929

★ご好評をいただき電話がつながりにくくなっています。PM2:00~PM6:00が比較的つながりやすい時間帯です。

㈱日本マイコン流通センター
渋谷店 (AM10:00~PM7:00) 年中無休
☎03(3463)4455
FAX.03(3463)2394
〒150 東京都渋谷区道玄坂 2-3-2 大外ビル5階

渋谷駅前店

※通信販売の詳しいお申し込み方法は当社広告1P目をごらん下さい。

㈱日本マイコン流通センター
吉祥寺店 (AM11:00~PM6:30) 毎週水・木曜日定休
☎0422-21-9972
FAX.0422-21-9942
〒180 東京都武蔵野市吉祥寺本町 1-31-11 KSビル10階

吉祥寺店

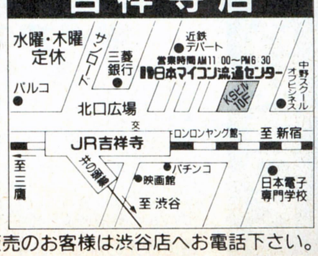

※通信販売のお客様は渋谷店へお電話下さい。

(ログイン 1/17発号)

買って安心 使って便利!!

㈱日本マイコン流通センター

中古販売のページ

中古クレジット大歓迎・中古全国通信販売・クレジットカードOK・中古品交換制度・下取り交換OK

今月の特選中古品①

NEC PC-9801VX21

定価￥433,000

限定10台

税込特価 ￥149,000

- 5"2HD/2DDディスク2基搭載
- 80286 CPUを搭載
- 640Kバイトメモリー

回数	1回目	2回目以降
12回	￥14,335	￥13,800
24回	￥ 9,410	￥ 7,300
60回	￥ 8,745	￥ 3,400

NEC PC-9801VM2

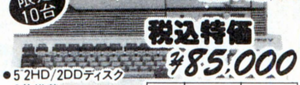

定価￥415,000

限定10台

税込特価 ￥85,000

- 5"2HD/2DDディスク2基搭載
- V30 CPUを搭載
- 384Kバイトメモリー
- 98初心者は、まずVM2から！

回数	1回目	2回目以降
10回	￥9,375	￥9,300
15回	￥7,425	￥6,300
30回	￥5,950	￥3,400

NEC PC-9801VM4

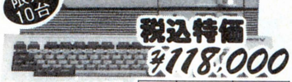

定価￥830,000

限定10台

税込特価 ￥118,000

- 20メガハードディスク内蔵
- 5"2HD/2DDディスク2基搭載
- 384Kバイトメモリ実装
- CPUは16ビット(8MHz)

回数	1回目	2回目以降
10回	￥13,110	￥12,900
15回	￥ 9,550	￥ 8,800
36回	￥ 5,770	￥ 4,100

メーカー・商品名	定価(円)	特価(円)
パソコン本体		
NEC PC-9801NS/E40(98ノートSX/E、40メガHDD内蔵)	418,000	258,000
NEC PC-9801NS/E20(98ノートSX/E、20メガHDD内蔵)	378,000	228,000
NEC PC-9801NS/E(98ノートSX/E)	278,000	185,000
NEC PC-9801NS20(98ノートSX、20メガHDD内蔵、新品限定)	448,000	238,000
NEC PC-9801NS20(98ノートSX、20メガHDD内蔵)	448,000	198,000
NEC PC-9801NS(98ノートSX)	298,000	155,000
NEC PC-9801NV/B(98ノートNTブルー、MS-DOS付、新品限定)	278,000	180,000
NEC PC-9801NV(98ノート)	248,000	135,000
NEC PC-9801N(98ノート)	248,000	105,000
NEC PC-9801T/F5(32ビットラップトップ、40メガHDD内蔵、カラー液晶)	1,150,000	498,000
NEC PC-9801LS5(32ビットラップトップ、40メガHDD内蔵)	866,000	358,000
NEC PC-9801LS2(32ビットラップトップ)	628,000	198,000
NEC PC-9801LX5C(カラー液晶ラップトップ、40メガHDD内蔵)	748,000	298,000
NEC PC-9801LX4(ラップトップ、20メガHDD内蔵)	588,000	188,000
NEC PC-9801LX2(ラップトップ、人気機種)	448,000	148,000
NEC PC-9801LV22(ラップトップ)	378,000	128,000
NEC PC-9801LV21(ラップトップ)(超目玉特価品)	345,000	108,000
NEC PC-98HA(ハンディパソコン)	198,000	69,800
NEC PC-98LT/11(ラップトップ)	238,000	49,800
NEC PC-98LT/1(ラップトップ)	238,000	44,800
NEC PC-98XL/4(20メガHDD内蔵)	835,000	218,000
NEC PC-9801DA5/U5(32ビット、40メガHDD、超特価品)	598,000	309,000
NEC PC-9801DA2/U2(32ビット、超特価品)	448,000	248,000
NEC PC-9801DS2/U2(32ビット)	358,000	218,000
NEC PC-9801DX2/U2	318,000	178,000
NEC PC-9801RA21(32ビット)	498,000	235,000
NEC PC-9801RA5(32ビット、40メガHDD内蔵)	698,000	265,000
NEC PC-9801RA2(32ビット)	498,000	225,000
NEC PC-9801RS21(32ビット)	398,000	215,000
NEC PC-9801RX21	338,000	165,000
NEC PC-9801RX2	398,000	159,000
NEC PC-9801VX41(20メガHDD内蔵)(超目玉特価品)	630,000	169,000
NEC PC-9801VX21(超目玉特価品)	433,000	149,000
NEC PC-9801VX2	433,000	135,000
NEC PC-9801VM21	390,000	119,000
NEC PC-9801VM11	328,000	128,000
NEC PC-9801VM4(マニュアル無しの為超特価、20メガHDD搭載)	830,000	118,000
NEC PC-9801VM2(別売り256K-RAM￥8,900有り)	415,000	85,000
NEC PC-9801VF2	348,000	58,000
NEC PC-9801M2(別売り512K-RAM￥9,800有り)	415,000	39,800
NEC PC-9801F2(別売り512K-RAM￥9,800有り)	398,000	26,800
NEC PC-98DO	298,000	118,000
NEC PC-98DO＋	278,000	168,000
NEC PC-9801CV21(カラーモニター一体型)	355,000	175,000
NEC PC-9801ES2	448,000	218,000
NEC PC-9801EX2	348,000	168,000
NEC PC-9801EX4(20メガHDD内蔵)	448,000	199,000
NEC PC-9801EX4(20メガHDD内蔵、新品限定)	448,000	228,000
NEC PC-9801UX21	348,000	145,000
NEC PC-9801UF	218,000	129,000
NEC PC-9801UR/20(20メガHDD内蔵、RAMドライブ)	348,000	185,000

メーカー・商品名	定価(円)	特価(円)
NEC PC-9801UV21	318,000	95,000
NEC PC-9801UV11	265,000	105,000
NEC PC-9801UV2	318,000	85,000
NEC PC-9801U2	298,000	25,000
NEC PC-9801E(別売り512K-RAM￥9,800有り)	218,000	22,000
NEC PC-9801(別売り512K-RAM￥9,800有り)	298,000	18,000
NEC PC-88VA3(中古ゲームソフト3本付)	398,000	95,000
NEC PC-88VA2(中古ゲームソフト3本付)	298,000	75,000
NEC PC-88VA(超特価品、中古ゲームソフト3本付)	298,000	42,800
NEC PC-8801MC2(CD-ROM標準装備)(中古ゲームソフト3本付)	199,000	55,000
NEC PC-8801MC1(中古ゲームソフト3本付)	169,000	45,000
NEC PC-8801MA2	168,000	37,800
NEC PC-8801MA	198,000	31,800
NEC PC-8801MH	208,000	30,000
NEC PC-8801MKIIMR	238,000	26,800
NEC PC-8801FE2(中古ゲームソフト3本付)	119,000	55,000
NEC PC-8801FE(中古ゲームソフト3本付)	129,000	45,000
NEC PC-8801FA	168,000	30,000
NEC PC-8801FH30	168,000	25,800
NEC PC-8801FH30(B)	168,000	23,800
NEC PC-8801MKIIFR30	178,000	21,800
NEC PC-8801MKIISR30	258,000	30,000
NEC PC-8801MKII30	275,000	17,800
NEC PC-8801MKII30相当品	275,000	15,800
NEC PC-8801MKII20	225,000	12,800
NEC PC-8801MKII10	168,000	9,800
NEC PC-8801	228,000	8,000
NEC PC-8001MKIISR	108,000	7,900
NEC PCエンジン	24,800	7,980
NEC PCエンジンコアグラフィックス	24,800	11,800
NEC PCエンジンスーパーグラフィックス	39,800	16,800
エプソン PC-386S-STD(32ビット、新品同様)	498,000	298,000
エプソン PC-386M-STD(32ビット)	328,000	185,000
エプソン PC-386LS-H40(32ビットラップトップ、40メガHDD、新品)	763,000	318,000
エプソン PC-386LS-H40(32ビットラップトップ、40メガHDD)	763,000	299,000
エプソン PC-386Note-A(32ビット、Note型)	268,000	159,000
エプソン PC-386Note-W-2(32ビット、Note型、2ドライブ)	278,000	179,000
エプソン PC-386BOOK・L(32ビット、BOOK型)	378,000	248,000
エプソン PC-386-STD(32ビット)	598,000	218,000
エプソン PC-386V-STD(32ビット)	498,000	228,000
エプソン PC-386V-STD(32ビット、新品限定)	498,000	238,000
エプソン PC-386VR-STD(32ビット)	348,000	198,000
エプソン PC-286STD(モデル0)	357,000	108,000
エプソン PC-286VS-STD	388,000	158,000
エプソン PC-286VX-STD(20MHz高速CPU)	348,000	178,000
エプソン PC-286VX-STD(20MHz高速CPU、新品限定)	348,000	198,000
エプソン PC-286VG-STD	268,000	135,000
エプソン PC-286VF-STD	298,000	125,000
エプソン PC-286VE-STD	298,000	115,000
エプソン PC-286V-STD	298,000	105,000
エプソン PC-286V-H20(20メガHDD内蔵)	433,000	125,000
エプソン PC-286C-STD(PC-Club)	168,000	95,000

メーカー・商品名	定価(円)	特価(円)
エプソン PC-286US-STD	268,000	109,000
エプソン PC-286UX-STD	268,000	128,000
エプソン PC-286LS-STD(ラップトップ)	478,000	178,000
エプソン PC-286L-STD-S(ラップトップ)	318,000	98,000
エプソン PC-286L-STD-N(ラップトップ)	348,000	105,000
エプソン PC-286LE-STD(ラップトップ)	368,000	115,000
エプソン PC-286LE-STD(ラップトップ、新品限定)	368,000	138,000
エプソン PC-286LE-H20(20メガHDD内蔵)	503,000	145,000
エプソン PC-286LE-H40(40メガHDD内蔵、新品限定)	593,000	189,000
エプソン PC-286LF-STD(ラップトップ)	388,000	135,000
エプソン PC-286BOOK-STD	258,000	129,000
エプソン PC-286BOOK-H20(20メガHDD内蔵)	378,000	149,000
エプソン PC-286NOTE-F	198,000	118,000
東芝 J3100SS-001(ダイナBOOK)	198,000	69,800
東芝 J3100SS-002(ダイナBOOK、2FDD仕様)	228,000	89,800
東芝 J3100SS-02E(ダイナBOOK、20メガHDD内蔵)	328,000	128,000
東芝 J3100SS-02E(ダイナBOOK、20メガHDD内蔵、新品限定)	328,000	158,000
東芝 J3100SL-002(16ビットラップトップ、2FDD仕様)	298,000	69,800
東芝 J3100SL-011(16ビットラップトップ、10メガHDD内蔵)	398,000	89,800
東芝 J3100SL-021(16ビットラップトップ、20メガHDD内蔵)	448,000	128,000
東芝 J3100SX-001(ダイナBOOK286)	258,000	138,000
東芝 J3100SX-002(ダイナBOOK286、2FDD仕様)	298,000	158,000
東芝 J3100SX-021(ダイナBOOK286、20メガHDD内蔵)	368,000	178,000
東芝 J3100GL-041(16ビットラップトップ、40メガHDD内蔵)	698,000	189,000
東芝 J3100GS-001(ダイナブック286GS)	198,000	108,000
東芝 J3100GS-021(ダイナブック286GS、20メガHDD内蔵)	498,000	148,000
東芝 J3100GT-002(32ビットラップトップ、2FDD仕様)	498,000	168,000
東芝 J3100GT-041A(32ビットラップトップ、40メガHDD内蔵)	598,000	228,000
東芝 J3100GX-041(32ビットラップトップ、40メガHDD内蔵)	848,000	298,000
東芝 パソピア16(16ビット、5"ドライブ2基仕様、PA7162CRT付)	566,000	28,000
シャープ CZ-600C(X68000)(中古ゲームソフト1本付)	398,000	105,000
シャープ CZ-601C(X68000ACE)(中古ゲームソフト1本付)	319,800	118,000
シャープ CZ-602C(X68000EXPERT)(中古ゲームソフト1本付)	356,000	138,000
シャープ CZ-603C(X68000EXPERTII)(中古ゲームソフト1本付)	338,000	158,000
シャープ CZ-604C(X68000Super)(中古ゲームソフト1本付)	348,000	168,000
シャープ CZ-604C(X68000Super、新品限定品)	348,000	178,000
シャープ CZ-611C(X68000ACE-HD)(中古ゲームソフト1本付)	399,800	158,000
シャープ CZ-612C(X68000EXPERT-HD)(中古ゲームソフト1本付)	466,000	178,000
シャープ CZ-613C(X68000EXPERTII-HD)(中古ゲームソフト1本付)	448,000	198,000
シャープ CZ-623C(X68000Super-HD)(中古ゲームソフト1本付)	498,000	208,000
シャープ CZ-623C(X68000Super-HD、新品限定品)	498,000	228,000
シャープ CZ-634C(X68000-XVI)(中古ゲームソフト1本付)	368,000	238,000
シャープ CZ-644C(X68000-XVI-HD)(中古ゲームソフト1本付)	518,000	278,000
シャープ CZ-652C(X68000PRO)(中古ゲームソフト1本付)	298,000	98,000
シャープ CZ-653C(X68000PROII)(中古ゲームソフト1本付)	285,000	108,000
シャープ CZ-662C(X68000PRO-HD)(中古ゲームソフト1本付)	408,000	138,000
シャープ CZ-663C(X68000PRO-II-HD)(中古ゲームソフト1本付)	395,000	148,000
シャープ CZ-663C(X68000PROII-HD、新品限定品)	395,000	158,000
シャープ CZ830C(X1twin)(PCエンジン装備)	99,800	34,800
シャープ CZ801C(X1C)/CZ803C(X1CS)	119,800	8,800
シャープ CZ802C(X1D、3"FDD内蔵)	119,800	8,800
シャープ CZ850C(X1turbo10)	118,000	12,800

かしこい人は中古パソコンを選ぶ!!

中古パソコン3大メリット

①とにかく安い！ 同じ予算で、より良い商品が買えます。または購入予定の機種を中古で買えば残ったお金でソフトなどが買えます！

②買い換えや売却にも断然有利！

新品を買うと、箱を開けたその日から中古になってしまいます。中古ならば、最初っから中古のまま！ つまり、新品を買っても、中古を買っても、あなたが売るときは同じ中古。損が少なく手放すことができます。

③万全のアフターサービス

中古だって、点検は万全です。㈱日本マイコン流通センターでは細部にわたる検査を行い、完璧な中古品を販売いたします。もちろん保証書もついてます。希望の方には、さらに盗難や事故の故障にも対応する「パソコン総合保険」にも加入できます。

中古パソコン 月々￥3,000より

商品まとめてクレジットOK！ 自宅にいながら簡単にクレジットの手続きが出来ます

下取り差額クレジットOK
新品との組合せもできます
3回から60回まで

全品リフレッシュ、検査済メーカータイアップ保証で安心、新品と組合せOK！ 夏・冬ボーナス2回払いOK！ ボーナス一括払いOK！

業界初の総合保険付き

1. 今、当社でお申し込みのお客様に1年間の総合保険が付きます。(但し、1商品￥200,000以上のものに限り1商品ごとに保険が付きます。
2. 1商品￥200,000以下の物でも保険料をお支払い頂ければ同様の保険に加入が出来ます。
3. 総合保険の内容は、火災、落雷、破裂、盗難、破損、輸送中の事故、取扱上の不注意などの偶然の事故による損害が補償の対象です。
4. 保証と補償の違いについて
   4-1) 総合保険による「補償」は上記3の内容によります。
   4-2) 保証書による「保証」は、商品不良や故障に対してその保証規定により無償修理を行なうもので、もちろんこの保証も付いてます。

お送り頂く当社の住所のご案内

現金書留や見積依頼、クレジット用紙のご返送、および申込書は、
〒150 東京都渋谷区神南1-20-13 第一工業ビル
㈱日本マイコン流通センター
渋谷公園通り事務センター

下取り品や修理申込品などの商品は、
〒150 東京都渋谷区道玄坂2-3-2 大外ビル
㈱日本マイコン流通センター
渋谷駅前パソコンSHOPへ、お送り下さい。
なお電話はすべて03(3463)4455(大代表)でOK！

中古品代金引換配送OK！

※通信販売の詳しいお申し込み方法は当社広告1P目をごらん下さい。

※通信販売のお客様は渋谷店へお電話下さい。

中古販売のページ

中古在庫数日本一! 安心のアフターサービス

今月の特選 中古品②

NEC PC-88VA

定価￥298,000

税込特価 ￥42,800

- 5"2HD/2Dディスク2基搭載
- 16ビット高速処理、ゲームやビジネスにも対応
- 最高級デジタルFMサウンド音源
- 人気の88用ソフトが動作します

回数	1回目	2回目以降
6回	￥8,082	￥7,500
10回	￥5,466	￥4,600
15回	￥3,350	￥3,200

NEC PC-8801FH30

定価￥168,000

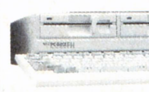

- 5"2Dディスク2基搭載
- ステレオFM音源搭載
- 人気の88用ソフトの動作可能

税込特価 ￥25,800

NEC PC-8801MH

定価￥208,000

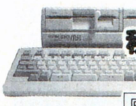

税込特価 ￥30,000

- 5"2HD/2Dディスク2基搭載
- FM音源標準装備
- 人気の88用ソフトが動作します

回数	1回目	2回目以降
3回	￥10,550	￥10,400
6回	￥ 5,450	￥ 5,300
10回	￥ 4,050	￥ 3,200

メーカー・商品名	定価(円)	特価(円)
シャープ CZ851C(X1turbo20)	248,000	22,800
シャープ CZ852C(X1turbo30)	278,000	25,800
シャープ CZ856C(X1turboII)	178,000	27,800
シャープ CZ862C(X1turbo40)	258,000	26,800
シャープ CZ870C(X1turboIII)	168,000	29,800
シャープ CZ880C(X1turboZ)	218,000	34,800
シャープ CZ881C(X1turboZII)	179,000	39,800
シャープ CZ888C(X1turboZIII)	169,800	48,000
シャープ MZ2521(スーパーMZ)	――	39,800
シャープ MZ2861(3.5"98用ソフト使用可)	328,000	69,800
シャープ MZ2200	128,000	6,800
シャープ MZ80B	228,000	6,800
シャープ MZ5521(MS-DOSマシン)	388,000	19,800
IBM PS55/Note(5523-SJ4、40メガHDD内蔵)	368,000	168,000
IBM JX-5(5511-520)	398,000	39,800
富士通 FM-R-Card(990gノートパソコン)	238,000	89,800
富士通 FM-R50-NB1	238,000	138,000
富士通 FM-R50-NX-1A(32ビット)	258,000	168,000
富士通 FM-TOWNS1本体	348,000	75,800
富士通 FM-TOWNS1S本体(2ドライブ使用)	348,000	79,800
富士通 FM-TOWNS2本体	398,000	128,000
富士通 FM-TOWNS2H(40メガHDD内蔵)本体	548,000	178,000
富士通 FM-TOWNS20F本体	323,000	166,000
富士通 FM77-AV40EX	168,000	29,800
富士通 FM77-AV40	228,000	24,800
富士通 FM77-AV40SX	178,000	34,800
富士通 FM77-AV20EX	128,000	24,800
富士通 FM77-AV2	158,000	15,800
富士通 FM-7/NEW7	99,800	8,000
アップル マッキントッシュPLUS(キーボード付)	298,000	79,800
アップル マッキントッシュLC(2MB/HDD40)+専用カラーCRT(新品限定)	468,000	289,000
SONY PCX-300H62(Q-L、250メガHDD内蔵、4メガRAM増設済、マウス付)	773,000	268,000
アタリ LYNX(カラー液晶付ポケットゲーム機)	29,800	9,800
セガ メガドライブ	21,000	8,500
セガ マスターシステム	16,800	3,800
セガ セガマークIII	15,000	3,000
電子手帳		
シャープ PA-9500(ハイパー電子手帳DB-Z、新品限定)	48,000	29,800
シャープ PA-8500(4桁表示電子手帳、ハードタイプ)	28,000	11,800
シャープ PA-7500(4桁表示電子手帳)	22,000	9,900
シャープ PA-7000(2桁表示電子手帳)	19,800	8,500
NEC PC-ET1(電子手帳)	34,800	16,800
カシオ DK-5000(電子手帳)	28,000	13,800
MSX、MSX2、MSX2+		
三洋 PHC-70FD(WAVY70FD、MSX2+)FDD×1	64,800	37,800
ソニー HB-T7(MSX2、パソコン通信機能内蔵)	59,800	24,800
ソニー HB-F1II(MSX2、英和辞典ソフト付)	29,800	18,800
ソニー HB-F1XDJ(MSX2+)FDD×1(英和辞典ソフト付)	69,800	44,800
ソニー HB-F1XDmkII(MSX2)FDD×1	49,800	34,800
ソニー HB-F1XV(MSX2+)FDD×1(英和辞典ソフト付)	69,800	49,800
ソニー HB-F500(MSX2)FDD×1	128,000	34,800
ソニー HB-F900(MSX2)FDD×2(ビデオ編集可)	148,000	59,800

メーカー・商品名	定価(円)	特価(円)
パナソニック FS-4000(MSX-32K)(漢字プリンター内蔵、ワープロパソコン)	106,000	18,000
パナソニック FS-4500(MSX2、漢字プリンター内蔵、ワープロパソコン)	108,000	29,800
パナソニック FS-4700F(MSX2、プリンター内蔵、ワープロパソコン)	158,000	49,800
パナソニック FS-A1(MSX2)	29,800	16,800
パナソニック FS-A1F(MSX2)FDD×1	54,800	34,800
パナソニック FS-A1FM(MSX2、モデム内蔵)FDD×1	84,800	39,800
パナソニック FS-A1FX(MSX2+)FDD×1(英和辞典ソフト付)	57,800	39,800
パナソニック FS-A1WX(MSX2+)FDD×1(英和辞典ソフト付)	69,800	44,800
パナソニック FS-A1WSX(MSX2+)FDD×1	69,800	49,800
パナソニック FS-A1MkII(MSX2)	29,800	18,800
ワープロ		
NEC 文豪ミニ50HD(MS-DOSコンバータ付)	158,000	59,800
NEC 文豪ミニ50CW(キャリーワード)	99,800	39,800
SONY プロデュース1000 プリンターセット	218,000	89,800
富士通 オアシスポケット(システム手帳機能内蔵、ポケットサイズ、新品限定)	128,000	89,800
富士通 オアシス30SX-JIS(12"CRT、システム手帳機能内蔵、24ドット印刷)	218,000	89,800
富士通 オアシス30SF2-JIS(12"CRT、48ドット印刷、3.5"FDD×2)	198,000	69,800
富士通 オアシス30LX-JIS(バックライト付液晶、3.5"FDD×1、48ピン印刷)	198,000	75,800
富士通 オアシス30LXII-JIS(バックライト付液晶、3.5"FDD×1、48ピン印刷)	188,000	85,800
富士通 オアシス30AFIII SX-JIS(48ドット印刷、3.5"FDD×2)	228,000	69,800
東芝 JW-95FG(ルポ95FG、56ピン熱転写プリンター、アウトライン、3.5"FDD)	198,000	85,800
三洋 SWP-700(12"CRT、3.5"FDD×1、144ピンマルチ印刷)	195,000	85,800
シャープ WV-500(ノート型、電子手帳カード対応)	118,000	34,800
シャープ WD-A330(バックライト付液晶、52ピン印刷、3.5"FDD×1)	185,000	79,800
シャープ WD-A600(9"CRT、3.5"FDD×1、48ピン印刷)	142,000	65,800
リコー マイリポートN10(9"CRT、3.5"FDD×1、B4印刷)	138,000	34,800
松下 FW-U1P503Ai(熱転写プリンター、ラップトップ、3.5"FDD)	178,000	74,800
松下 FW-U1S-PRO(カラー熱転写プリンター、3.5"FDD)	178,000	59,800
キヤノン PX-1(セパレートタイプ、3.5"FDD、24ピンプリンター付属)	69,800	34,800
キヤノン キャノワード4100(CRT、FDD、64ピンプリンター付)	398,000	99,800
キヤノン キャノワードα3スーパーII(CRT、56ピン熱転写プリンター付)	148,000	59,800
キヤノン キャノワードα335(12"CRT、3.5"FDD×2、56ピンB4印刷)	218,000	84,800
キヤノン キャノワードα500L(CW-TP42熱転写カラープリンター付)	208,000	84,800
ハードディスク・フロッピーディスク		
NEC PC-9881K(8"2D 2ドライブ)	320,000	15,800
NEC PC-9832-4W(PC9831-4W用増設FDD)	170,000	19,800
NEC PC-9831-MW(5"2HD 2ドライブ)	180,000	34,800
NEC PC-9832-MW(PC9831-MW用増設FDD)	180,000	29,800
NEC PC-9831-UW2(3.5"2DD 2ドライブ)	120,000	29,800
NEC PC-80S31(5"2D 2ドライブ)	168,000	25,800
NEC PC-8031-2W(5"2D 2ドライブ)	288,000	10,000
NEC PC8881(8"2D 2ドライブ)(PC98シリーズでも使用可能)	442,000	15,800
NEC PC8882(8"2D 2ドライブ)(PC8881用増設)	442,000	6,800
NEC CD-10(PC98シリーズ用CD-ROMドライブ)	68,000	36,800
NEC CD-101(PC98シリーズ用CD-ROMドライブ)	138,000	36,800
NEC CD-ROM2システム(PCエンジン用CD-ROMドライブ+I/Fセット)	57,800	29,800
アイテック IT-RL90(94メガHDD、RA・DA専用内蔵SCSI)	198,000	79,800
日本テクサ Station40S(40メガSCSIハードディスク、98用I/F付、新品限定)	98,000	55,000
アルトス カレント135(132メガSCSIハードディスク、98用I/F付、新品限定)	198,000	85,800
緑電子 PS-90(90メガSCSIハードディスク、98用I/F付)	158,000	78,000
緑電子 Little-F1(98用3.5"2HD 1ドライブ)	39,800	21,800
CRC CRC-HD2A(PC98用20メガハードディスク、I/F付)	89,800	29,800

メーカー・商品名	定価(円)	特価(円)
テクノジャパン SP-340EX(PC98用40メガハードディスク、I/F付)	99,500	45,800
ウインテック WD-40(PC98用40メガハードディスク、I/F付)	102,000	45,800
ウインテック HD-202(PC98用20メガハードディスク、I/F付)	98,000	29,800
エプソン HDD-20S(20メガハードディスク)	128,000	29,800
エプソン TF-10PC(5"2D 2ドライブ)	128,000	10,000
ロジテック LFD-550FM(5"2D 2ドライブ)	168,000	18,000
SONY HBD-20W(3.5"2DD 1ドライブ MSX用)	44,800	28,800
ヤマハ FD-03(3.5"1DD 1ドライブ MSX用)	――	19,800
任天堂 ディスクシステム(ACアダプター付)	16,500	5,980
各社 PCシリーズ対応フロッピーディスク	――	8,000より
データーレコーダー		
シャープ CZ-8RL1(X1シリーズ用)	26,800	12,000
各社 倍速機能つきレコーダー	――	6,800より
各社 パソコンデーターレコーダー	――	4,800より
漢字プリンター		
NEC PC-PR201(136桁、24ピン、ドット)	298,000	45,800
NEC PC-PR201CL(136桁、24ピン、カラードット)	298,000	59,800
NEC PC-PR201J(136桁、24ピン、カラードット)	215,000	99,800
NEC PC-PR201F(136桁、24ピン、ドット)	188,000	49,800
NEC PC-PR201H(136桁、24ピン、ドット)	288,000	69,800
NEC PC-PR201/45(136桁、24ピン、ドット)	95,000	59,800
NEC PC-PR201/60A(136桁、24ピン、カラードット)	158,000	98,000
NEC PC-PR201B(136桁、24ピン、ドット)	99,500	58,000
NEC PC-PR201G(136桁、24ピン、ドット)	158,000	65,000
NEC PC-PR201V(136桁、24ピン、カラードット)	298,000	89,800
NEC PC-PR201X(136桁、24ピン、カラードット)	275,000	128,000
NEC PC-PR201T(136桁、24ピン、カラー熱転写)	170,000	55,800
NEC PC-PR201TL(136桁、24ピン、カラー熱転写)	170,000	59,800
NEC PC-PR201TH(136桁、24ピン、カラー熱転写)	145,000	65,800
NEC PC-PR202(136桁、16ピン、ドット)	258,000	25,800
NEC PC-PR102TL(A4、24ピン、熱転写、携帯)	50,000	24,800
NEC PC-PR104(80桁、24ピン、ラインドット)	148,000	14,800
NEC PC-PR101(80桁、24ピン、ドット)	238,000	35,800
NEC PC-PR101L(80桁、24ピン、ドット)	158,000	39,800
NEC PC-PR101T(80桁、24ピン、カラー熱転写)	89,800	32,800
NEC PC-PR101TL2(80桁、24ピン、カラー熱転写)	83,800	36,800
NEC PC-PR101E(80桁、24ピン、ドット)	99,800	49,800
NEC PC-PR101F(80桁、24ピン、ドット)	158,000	42,800
NEC PC-PR150H(80桁、48ピン、カラー熱転写)	84,800	45,800
NEC PC-PR150V(80桁、48ピン、カラー熱転写)	99,800	49,800
NEC PC-PR406H(A4、24ピン、カラー熱転写、ハガキ対応)	94,800	44,800
NEC PC-PR406HS(A4、24ピン、カラー熱転写、ハガキ対応、スキャナー機能)	138,000	65,800
NEC PC-PR406S(A4、24ピン、カラー熱転写、スキャナー機能)	94,800	49,800
NEC PC-PR406M(A4、24ピン、熱転写、ハガキ対応)	54,800	35,800
NEC PC-PR406(A4、24ピン、熱転写)	99,800	34,800
NEC PC-PR405(A4、24ピン、熱転写)	69,800	25,800
NEC PC-8822(80桁、18ピン、ドット)	234,000	19,800
NEC PC-8825(80桁、24ピン、熱転写)	176,000	19,800
NEC PC-8027+漢字ROM(80桁、18ピンドット)	128,000	12,800
NEC PC-8826+漢字ROM(80桁、カラープロッタプリンター)	186,000	19,800
NEC NK-3618-22(80桁、16ピン、ドット)	234,000	16,800
NEC NM-4150(136桁、24ピン、カラードット、トラクター付)	245,000	115,000

全国どこでもお電話一本で簡単申込み

受付時間 AM10:00〜PM7:00

通信販売受付センター 日本マイコン流通センター

03(3463)4455

ヨシコココ

通信販売 送金先

大和銀行 渋谷支店 (普)6400197
住友銀行 渋谷東口支店 (普)1133110
協和埼玉銀行 渋谷支店 (普)451454
太陽神戸三井銀行 渋谷支店 (普)5546936
郵便振込口座 東京6-168261
●口座名義/㈱日本マイコン流通センター

大阪受付 06(364)1258/福岡受付 092(751)3901/仙台受付 022(261)0929

★ご好評をいただき電話がつながりにくくなっています。PM2:00〜PM6:00が比較的つながりやすい時間帯です。

24時間FAX受付中 申込み、見積依頼、在庫の問合せなど………24時間FAX受付

FAX.03-3496-7267へお気軽にどうぞ! お客様のお名前、FAX番号を忘れずに記入して下さい。

㈱日本マイコン流通センター
渋谷店
年中無休
(AM10:00〜PM7:00)

☎03(3463)4455
FAX.03(3463)2394
〒150 東京都渋谷区道玄坂
2-3-2 大外ビル5階

渋谷駅前店

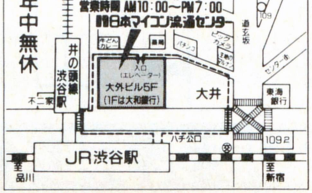

㈱日本マイコン流通センター
吉祥寺店
毎週水・木曜日定休
(AM11:00〜PM6:30)

☎0422-21-9972
FAX.0422-21-9942
〒180 東京都武蔵野市吉祥寺本町
1-31-11 KSビル10階

吉祥寺店

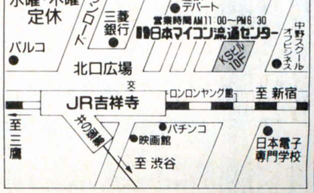

中古品 代金引換 配送 OK!

買って安心 使って便利!!

日本マイコン流通センター

中古販売のページ

中古クレジット大歓迎・中古全国通信販売・クレジットカードOK・中古品交換制度・下取り交換OK

今月の特選中古品③

NEC PC-9801UV11

定価￥265,000

税込特価 ￥105,000

- 3.5″2HD/2DDディスク2基搭載
- FM音源標準装備
- 640Kバイトメモリー
- 小型A4サイズで場所をとりません

回数	1回目	2回目以降
12回	￥10,375	￥9,700
20回	￥ 6,950	￥6,100
36回	￥ 6,825	￥3,600

NEC PC-9801VX41

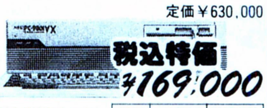

定価￥630,000

税込特価 ￥169,000

- 5″2HD/2DDディスク2基搭載
- 20メガハードディスク内蔵
- 80286CPUを搭載
- 640Kバイトメモリー

回数	1回目	2回目以降
15回	￥13,725	￥12,600
24回	￥10,210	￥ 8,300
60回	￥ 7,345	￥ 3,900

NEC PC-9801NS20

定価￥448,000

税込特価 ￥198,000

- 20メガハードディスク内蔵ノートパソコン
- 640Kバイトメモリーの他、1メガバイトの拡張RAMを装備
- 3.5″2HD/2DDディスク1基搭載
- 8階調液晶ディスプレイ搭載

回数	1回目	2回目以降
18回	￥13,500	￥12,600
24回	￥10,220	￥ 9,800
36回	￥ 8,970	￥ 6,900

メーカー・商品名	定価(円)	特価(円)
漢字プリンター		
NEC NM-9100II(80桁、18ピン、ドット)	198,000	16,800
NEC NM-9200RO(136桁、18ピン、ドット)	350,000	19,800
NEC NM-9300(80桁、24ピン、ドット)	253,000	24,800
NEC NM-9300S(80桁、24ピン、ドット)	253,000	29,800
NEC NM-9400S(136桁、24ピン、ドット)	310,000	39,800
NEC NM-9700(80桁、24ピン、カラードット)	163,000	59,800
NEC NM-9900(136桁、24ピン、カラードット)	298,000	64,800
NEC NM-9950(136桁、24ピン、カラードット)	245,000	74,800
NEC NM-9950II(136桁、24ピン、カラードット)	245,000	79,800
富士通 FMPR-204B(80桁、24ピン、カラー熱転写)	80,000	39,800
シャープ CZ-8PG2(136桁、24ドット、カラー、新品限定)	160,000	98,000
シャープ CZ-8PK8(136桁、24ピン、ドット)	152,000	65,800
シャープ CZ-8PK7(80桁、24ピン、ドット)	122,000	59,800
シャープ CZ-8PK5(80桁、24ピン、ドット)	129,000	46,800
シャープ CZ-8PC4(80桁、48ピン、カラー熱転写)	99,800	49,800
シャープ CZ-8PC3(80桁、24ピン、カラー熱転写)	69,800	34,800
シャープ CZ-8PC2(80桁、24ピン、カラー熱転写)	69,800	32,800
シャープ CZ-8PC1(80桁、24ピン、カラー熱転写)	69,800	31,800
シャープ MZ-1P11A(136桁、16ピン、ドット、MZシリーズ用)	345,000	12,800
エプソン HG2000PC(136桁、24ピン、インクジェット、ESC/P24-J83)	198,000	69,800
エプソン HG2500(136桁、24ピン、インクジェット)	248,000	55,000
エプソン AP-80K-PC(80桁、24ピン、熱転写)	69,800	28,000
エプソン AP-850PC(80桁、48ピン、カラー熱転写)	96,800	56,800
エプソン AP-800PC(80桁、48ピン、カラー熱転写)	99,800	52,800
エプソン AP-600PC(80桁、24ピン、カラー熱転写)	64,800	39,800
エプソン AP-550PC(80桁、24ピン、カラー熱転写)	69,800	36,800
エプソン AP-500PC(80桁、24ピン、カラー熱転写)	74,800	34,800
エプソン RP-80F/TIIK(80桁、9ピン、ドット)	189,000	14,800
エプソン SP-80PC＋漢字ROM(80桁、16ピン、ドット)	62,800	14,800
エプソン MP-130K(136桁、24ピン、ドット)	298,000	19,800
エプソン UP-130K(136桁、24ピン、ドット)	290,000	29,800
エプソン VP-135K(136桁、24ピン、ドット)	148,000	56,800
エプソン VP-85K(80桁、24ピン、ドット、ESC/P)	118,000	34,800
エプソン VP-800PC(80桁、24ピン、ドット)	124,000	59,800
エプソン VP-2000PC(136桁、24ピン、カラードット)	158,000	79,800
キヤノン BJ-130J(NM)(136桁、インクジェット)	198,000	99,800
スター TR-24CL-f(A4、24ピン、カラー熱転写、富士通用)	69,800	24,800
ブラザー M1024P(80桁、24ピン、ドット、PC or MSX用)	118,000	29,800
富士通 MB-27411E(80桁、24ピン、ドット)	170,000	34,800
東芝 PWS-5271A(ダイナブックシリーズ用熱転写)	58,000	34,800
東京電子 LPR-24T(80桁、24ピン熱転写)	119,800	26,800
精工舎 GP-550E(80桁、16ピン、ドット、一部附属品無し)	99,800	8,000
精工舎 SL-80MK(80桁、24ピン、ドット)	118,000	14,800
SONY HBP-F1C(B4縦、24ピン、カラー熱転写、MSX用)	49,800	34,800
パナソニック FS-PC1(80桁、48ピン、カラー熱転写、MSX用)	59,800	39,800
パナソニック FS-PW1(80桁、24ピン、MSX用ワープロプリンター)	―――	26,800
プリンター		
NEC PC-PR801(フルカラーイメージプリンター)	490,000	218,000
NEC PC-VC101(カラービデオコピー)	198,000	49,800
NEC PC-2021(PC2001用40桁サーマル)	23,800	9,800
NEC PC-6021(40桁サーマル)	39,800	9,800
NEC PC-6022(4色ボールペン印刷)	39,800	12,800
NEC PC-6023(A4サイズ、4色ペンプロッター)	79,800	9,800
NEC PC-8023(80桁、ドット)	158,000	8,000
NEC PC-8023C(80桁、ドット)	153,000	11,800
NEC PC-8024(80桁、ドット)	128,000	12,800
NEC PC-8824(80桁、熱転写)	128,000	14,800
NEC PC-8826(4色カラープロッター)	148,000	16,800
NEC PC-PR103(A4、ラインドット)	89,800	12,800
NEC PC-PR401(A4、サーマル)	49,800	10,800
NEC PC-PR402(40桁、サーマル、電池駆動式)	23,800	13,800
NEC PC-8027(80桁、ドット)	89,800	11,800
NEC PC-8821(80桁、ドット)	198,000	9,800
エプソン RP-80(80桁、ドット)	89,800	8,000
エプソン JP-80(80桁、カラードットプリンター)	158,000	10,000
シャープ CZ-8PD3(80桁、ドット)	59,800	16,800
シャープ CZ-800P(80桁、ドット)	142,800	9,800
シャープ MZ-1P02(80桁、ドット、MZ3500、5500、6500用、附属品無し)	138,000	5,000
シャープ MZ-1P14(80桁、ドット)	―――	16,800
松下 KX-P1091N(80桁、ドット)	89,800	8,800
精工舎 GP-500F(80桁、ドット、FM用)	59,800	8,500
精工舎 GP-500MX(80桁、ドット、MSXシリーズ用)	59,800	9,000
精工舎 GP-700M(80桁、カラードット)	79,800	14,800
ソニー SMI-720(SMCシリーズ用)	―――	9,800
カシオ FP-1012PR(エプソン製、80桁、ドット、附属品無し)	138,000	9,800
ロジテック KP-3000(PC用80桁、ドット、説明書無し)	98,000	5,000
ヤマハ PN-10(MSX用、ドット)	―――	8,000
各社 PC.FM.X1.MSX対応プリンター	―――	6,800より
ディスプレイ		
NEC PC-8052(2000文字、デジタル)	―――	24,800
NEC PC-KD252(2000文字、デジタル)	49,800	22,800
NEC PC-KD551(4000文字、デジタル、0.39)	118,000	32,800
NEC PC-KD552K(4000文字、デジタル、0.42)	84,800	29,800
NEC PC-8853K(4000文字、デジタル、0.31)	118,000	35,800
NEC PC-KD853(4000文字、アナログ、0.31)	118,000	48,000
NEC PC-KD854(4000文字、アナログ、0.39)	89,800	42,800
NEC PC-KD862(4000&2000文字、アナログ、0.39)	99,800	44,800
NEC PC-KD863G(4000&2000文字、アナログ、0.39、PCエンジン)	138,000	58,000
NEC PC-KD863S(4000&2000文字、アナログ、0.39、スピーカー付)	118,000	54,000
NEC PC-KD882(4000文字、アナログ、0.31)	89,800	49,000
NEC PC-TV352(4000&2000文字、アナ&デジ&TV、0.42)	115,000	55,000
NEC PC-TV454(4000&2000文字、アナ&デジ&TV、0.35)	128,300	65,000
NEC N-5913L(4000文字、アナログ&デジタル、0.31)	138,000	49,800
NEC N-5924U(4000文字、アナログ、0.26、ハイレゾ対応)	233,000	118,000
シャープ CU21HD(21型、4000&2000文字、アナログ)	148,000	85,800
シャープ MD-12P1(4000文字、グリーンモニター)	39,800	12,800
シャープ 12M-13B(2000文字、グリーンモニター)	39,800	8,800
シャープ CU14GB(2000文字、デジタル)	49,800	19,800
シャープ CU14BD(4000&2000文字、アナログ、0.42)	64,800	35,800
シャープ CU14D1(4000&2000文字、デジタル)	108,000	35,800
シャープ CZ-600D(4000文字、2モードオートスキャン、アナログ、0.39)	129,800	64,800
シャープ CZ-603D(4000文字、2モードオートスキャン、アナログ、0.39)	84,800	45,800
シャープ CZ-613D(4000文字、2モードオートスキャン、アナログ、0.39、新品限定)	135,000	99,800
シャープ CZ802D(2000文字、デジタル、TV)	119,800	34,800
シャープ CZ820D(2000文字、デジタル、TV)	74,700	34,800
シャープ CZ855D(4000&2000文字、デジタル、TV)	112,700	48,000
シャープ CZ870D(4000&2000文字、デジタル、TV)	102,200	49,800
シャープ CZ880D(4000&2000文字、アナログ&デジタル、TV)	109,800	64,800
シャープ 14M-114C(4000文字、デジタル)	118,000	29,800
シャープ 14M-141C(2000文字、デジタル)	69,800	15,800
シャープ MZ-1D17(4000文字、デジタル)	124,000	29,800
シャープ MZ-1D22(4000文字/デジタル、2000文字/アナログ)	108,000	34,800
SONY KV-25DX1(25インチ、カラーTV、ビデオ入力3系統)	―――	69,800
エプソン PC-286CD(4000文字、アナログ、0.31)	118,000	42,800
三洋 CMT-A14F1(2000文字、21ピンアナログ&8ピンデジタル)	64,800	34,800
三洋 CMT-141L(4000文字、デジタル、0.39)	118,000	29,800
三菱 XC-1498C(4000文字、アナログ、0.28)	99,800	42,800
富士通 FMD-PC231D(4000文字、デュアルスキャン)	89,800	39,800
富士通 MB-27331(4000文字、デジタル)	109,800	26,800
富士通 MB-27343(2000文字、デジタル)	79,800	16,800
ニデコ NH-14DE(4000文字、デジタル)	99,800	29,800
各社 4000文字カラー(アナログ、デジタル)	―――	25,000より
各社 2000文字、1000文字カラー(アナログ、デジタル)	―――	10,000より
モデム		
オムロン MD24FN4(98ノート用内蔵型、2400ボー)	39,800	23,800
AIWA PV-A1200MkII(1200ボー)	21,000	9,800
AIWA PV-2123(300ボー)	29,800	5,800
富士通 PM1200F(1200ボー)	21,000	9,800
エプソン PC286LMC(PC286L/LE/LF/386BL用モデムカード)	27,800	16,800
エプソン PCBMC(PC286BOOK用モデムカード)	32,800	19,800
エプソン PCNFMC(286NOTE・F用モデムカード、2400ボー、MNP4)	32,800	18,800
エプソン PCNTMC(PC386NOTE-A用、モデムカード)	32,800	19,800
スキャナーなど		
オムロン HS-40CL(カラーハンディスキャナー、PC98用)	69,800	35,800
エプソン NR-1000(スキャニオ、名刺自動入力装置)	350,000	258,000
エプソン GT-400(64階調、A4ハンディスキャナー)	99,800	54,800
エプソン GT-4000(A4フルカラースキャナー、1677万色)	198,000	118,000
その他の周辺機器		
シャープ CZ-6BE1B(CZ601/652等用1MB増設RAM)	61,000	16,800
ジャストシステム JS-EM201(EMS拡張2MB-RAMボード)	88,000	19,800
各社 PC98用FM音源ボード	―――	8,000より
メルコ EMZ-1000(EMS専用1MB-RAMボード)	19,800	7,900
NEC VC-BS570(BSチューナー内蔵VHSビデオデッキ、2画面再生)(新品)	110,000	69,800
各社 業務用超コンパクトビデオデッキ(チューナー付)(特殊テープ使用)	228,000	8,000
SNE ギンガ286L(PC286/386シリーズ用テンキー)	15,800	4,800
SNE ギンガ98(PC98、PC286/386シリーズの一部テンキー、JOY端子付)	32,000	9,800
ローランド みゅーじ郎、みゅーじ君など	―――	お電話にて
管理工学 桐 Ver2(98用5″2HD、新品限定)	98,000	39,800
管理工学 楓(98用5″2HD、新品限定)	48,000	19,800
デジタルファーム コラージュ(98用3.5″2HD、新品限定)	58,000	23,800
アンス 彩(サイクロン)(98用5″2HD、新品限定)	145,000	58,000
マイクロソフト マイクロソフト・チャート(98用5″2HD、新品限定)	48,000	19,800
ロータス 1-2-3R2.1J(FMR及びFMタウンズ用3.5″)	98,000	35,800
ジャストシステム 花子(FMRシリーズ用3.5″、新品限定)	68,000	25,800
ジャストシステム 一太郎各種(PC98シリーズ用)	―――	19,800より
各社 ファクシミリ及びコピー機(多数あります。)	―――	25,800より

★中古商品は商品在庫や価格の変動が多いので、必ず、お電話で在庫と価格を確認し〔ご注文〕をお願い致します。
また、在庫切れの商品につきましては、〔予約申込〕もお受け致しております。

高級パソコンデスク

ストッパー式キャスター付　高級木製テーブル　全機種対応　強度バツグン

PD-120(120cm巾)

新品

定価￥40,000

税込特価 ￥31,900

回数	1回目	2回目以降
6回	￥5,973	￥5,600
10回	￥4,331	￥3,400

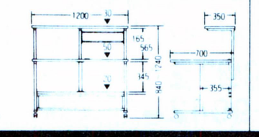

PD-99(90cm巾)

新品

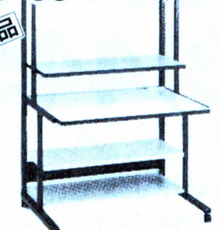

定価￥40,000

税込特価 ￥31,900

回数	1回目	2回目以降
6回	￥5,973	￥5,600
10回	￥4,331	￥3,400

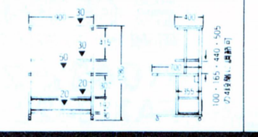

DS-7(64cm巾)

新品

定価￥29,800

税込特価 ￥13,800

●ほとんどのパソコンに対応

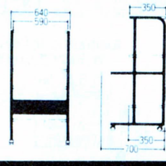

DS-31(65cm巾)

新品

定価￥13,000

税込特価 ￥11,000

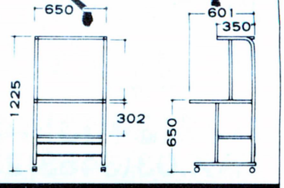

中古品代金引換配送OK!

その他各社商品取扱っております。詳しくはお電話にて!!

※通信販売の詳しいお申し込み方法は当社広告1P目をごらん下さい。　※通信販売のお客様は渋谷店へお電話下さい。

FUJITSU FM TOWNSフェアー

フェアー記念特典付

注文番号 L-F700 FMタウンズ20F 基本激安セット

安すぎて表示できません!

	税別定価
FMタウンズ20F(本体)	¥323,000
FMT-KB101A/201A(専用キーボード)	¥10,000
FMT-DP533(チルト台付専用モニター)	¥69,800
ブランクディスケット(10枚)	¥18,000
税別定価合計	¥420,800

回数	1回目	2回目以降
20回	¥14,360	¥13,900
24回	¥11,820	¥11,800
36回	¥10,570	¥ 8,300
60回	¥ 9,890	¥ 5,500

注文番号 L-F701 FMタウンズ20F ゲーム三昧セット

税込処分特価 ¥285,600

	税別定価
FMタウンズ20F(本体)	¥323,000
FMT-KB107/207(10キー付キーボード)	¥30,000
FMT-DP533(チルト台付専用モニター)	¥69,800
シムアース(大人気シミュレーション)	¥12,800
Xak II(サーク2)	¥ 9,800
サイレントメビウス(話題のゲームソフト)	¥14,800
ブランクディスケット(10枚)	¥18,000
税別定価合計	¥478,200

回数	1回目	2回目以降
20回	¥16,852	¥16,700
24回	¥15,564	¥14,100
36回	¥11,284	¥10,000
60回	¥11,868	¥ 6,600

注文番号 L-F702 FMタウンズ20F 中古基本激安セット

税込処分特価 ¥229,000

	税別定価
FMタウンズ20F(本体)(本体のみ中古品)	¥323,000
FMT-KB101A/201A(専用キーボード)	¥10,000
FMT-DP533(チルト台付専用モニター)	¥69,800
ブランクディスケット(10枚)	¥18,000
税別定価合計	¥420,800

回数	1回目	2回目以降
18回	¥15,150	¥14,600
30回	¥11,970	¥ 9,300
36回	¥ 9,685	¥ 8,000
60回	¥ 9,045	¥ 5,300

注文番号 L-F703 FMタウンズ40H 基本激安セット

安すぎて表示できません!

	税別定価
FMタウンズ40H(40メガHDD内蔵本体)	¥473,000
FMT-KB107/207(10キー付キーボード)	¥30,000
FMT-DP533(チルト台付専用モニター)	¥69,800
ブランクディスケット(10枚)	¥18,000
税別定価合計	¥590,800

回数	1回目	2回目以降
24回	¥17,810	¥17,800
30回	¥15,270	¥14,700
36回	¥13,135	¥12,600
60回	¥ 8,795	¥ 8,400

注文番号 L-F704 FMタウンズ80H 基本激安セット

税込処分特価 ¥488,000

	税別定価
FMタウンズ80H(80メガHDD内蔵本体)	¥623,000
FMT-KB107/207(10キー付キーボード)	¥30,000
FMT-DP533(チルト台付専用モニター)	¥69,800
ブランクディスケット(10枚)	¥18,000
税別定価合計	¥740,800

回数	1回目	2回目以降
24回	¥26,420	¥24,100
30回	¥20,240	¥20,000
36回	¥18,820	¥17,100
60回	¥13,040	¥11,400

1. **組合せ自由!!**
   当社ではセットのディスプレイに〔FMT-D533〕を採用しておりますが、ノングレア処理の高級タイプ〔FMT-DP531〕に変更すると全セットとも1万円プラスでOKです。
   なお、組合わせ自由ですのでお気軽にご相談してください。
2. **全品に安心の総合保険付き**
3. **故障の場合も富士通のサービスマンがお客様のご自宅へうかがいます。**
4. **初期不良は即、交換します。**
5. **当社は富士通FMタウンズ有力販売店です。安心してお求めになれます。**
6. **設置も安心!パソコンデスクプレゼント!**
   (ただしL-F702のセットを除く)
   パソコンデスクが不要なかたはソフト1本とキーボードカバーをプレゼント!

注文番号 L-F705 FMタウンズIIUX20 基本激安セット

安すぎて表示できません!

	税別定価
FMタウンズIIUX20(CRT一体型本体)	¥288,000
FMT-KB101A/201A(専用キーボード)	¥10,000
シムアース(大人気シミュレーション)	¥12,800
ブランクディスケット(10枚)	¥18,000
税別定価合計	¥328,800

回数	1回目	2回目以降
18回	¥16,000	¥15,700
30回	¥12,580	¥10,000
36回	¥10,190	¥ 8,600
60回	¥ 9,330	¥ 5,700

注文番号 L-F706 FMタウンズIICX20 基本激安セット

安すぎて表示できません!

	税別定価
FMタウンズIICX20(本体)	¥333,000
FMT-KB101A/201A(専用キーボード)	¥10,000
FMT-DP533(チルト台付専用モニター)	¥69,800
シムアース(大人気シュミレーション)	¥12,800
サイレントメビウス(話題のゲームソフト)	¥14,800
ブランクディスケット(10枚)	¥18,000
税別定価合計	¥458,400

回数	1回目	2回目以降
24回	¥19,392	¥17,100
30回	¥14,764	¥14,200
36回	¥15,202	¥12,100
60回	¥ 9,354	¥ 8,100

FM TOWNS 電脳遊園地

日本マイコン流通センター渋谷店及び吉祥寺店にてフェアー開催中!!記念品を多数用意してご来店をお待ち致しております。尚、フェアー記念の特典は1月31日まで引き続きます。又通信販売でもBIGな特典があります。

FM TOWNSは、故障の際、サービスマンがうかがいます。

FM TOWNS 新品のページ

総合保険付

消費税は内税だから安い!

表示価格の他に消費税はいりません

全国どこでもお電話一本で簡単申込み

受付時間 AM10:00~PM7:00

通信販売 受付センター

日本マイコン流通センター

03(3463)4455 (ヨシココ)

通信販売 送金先

大和銀行 渋谷支店 普 6400197
住友銀行 渋谷東口支店 普 1133110
協和埼玉銀行 渋谷支店 普 451454
太陽神戸三井銀行 渋谷支店 普 5546936
郵便振込口座 東京6-168261
●口座名義/㈱日本マイコン流通センター

大阪受付 06(364)1258/福岡受付 092(751)3901/仙台受付 022(261)0929

★ご好評をいただき電話がつながりにくくなっています。PM2:00~PM6:00が比較的つながりやすい時間帯です。

24時間FAX 受付中 申込み、見積依頼、在庫の問合せなど………24時間FAX受付

FAX.03-3496-7267へお気軽にどうぞ!お客様のお名前、FAX番号を忘れずに記入して下さい。

㈱日本マイコン流通センター 渋谷店

(AM10:00~PM7:00) 年中無休

☎03(3463)4455
FAX.03(3463)2394
〒150 東京都渋谷区道玄坂 2-3-2 大外ビル5階

渋谷駅前店

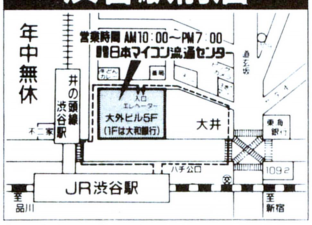

※通信販売の詳しいお申し込み方法は当社広告1P目をごらん下さい。

㈱日本マイコン流通センター 吉祥寺店

(AM11:00~PM6:30) 毎週水・木曜日定休

☎0422-21-9972
FAX.0422-21-9942
〒180 東京都武蔵野市吉祥寺本町 1-31-11 KSビル10階

吉祥寺店

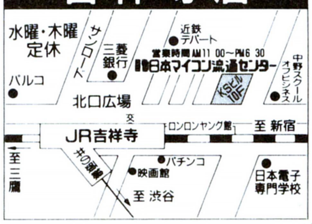

幸福の価格

		商品名	販売価格	1年(12回払い)	2年(24回払い)	3年(36回払い)
本体	NEC	PC-9801DA2/U2	¥249,800	¥22,900	¥11,900	¥ 8,400
		PC-9801DS2/U2	¥224,800	¥20,600	¥10,800	¥ 7,600
		PC-9801DX2/U2	¥187,800	¥17,200	¥ 9,000	¥ 6,300
		PC-98GS model 1	¥469,000	¥43,000	¥21,800	¥15,800
		PC-9801CS	¥269,000	¥24,700	¥12,900	¥ 9,100
		PC-9801UF	¥145,000	¥13,300	¥ 7,000	¥ 4,900
		PC-9801UR	¥147,000	¥13,500	¥ 7,100	¥ 5,000
		PC-9801NS/E	¥184,800	¥17,000	¥ 8,900	¥ 6,200
		PC-9801NS/E40	¥259,800	¥23,800	¥12,400	¥ 8,800
		PC-9801NC	¥425,800	¥39,000	¥20,400	¥14,300
	エプソン	PC-386GS2/5	¥265,000	¥24,300	¥12,700	¥ 8,900
		PC-386GE2/5	¥192,800	¥17,700	¥ 9,200	¥ 6,500
		PC-386P	¥192,800	¥17,700	¥ 9,200	¥ 6,500
		PC-386NW2	¥168,000	¥15,400	¥ 8,100	¥ 5,700
		PC-386NAE1	¥174,800	¥16,000	¥ 8,100	¥ 5,900
		PC-286VU5	¥152,800	¥14,000	¥ 7,300	¥ 5,200
ディスプレイ	NEC	PC-KD854N	¥ 38,500	¥ 3,600	¥ 1,900	¥ 1,300
		PC-KD881	¥ 76,800	¥ 7,100	¥ 3,700	¥ 2,600
		PC-KD882	¥ 57,800	¥ 5,300	¥ 2,800	¥ 2,000
		PC-TV454	¥ 69,800	¥ 6,400	¥ 3,400	¥ 2,400
		PC-TV455	¥ 84,800	¥ 7,800	¥ 4,100	¥ 2,900
	エプソン	CR-7000	¥173,000	¥15,900	¥ 8,300	¥ 5,800
		CR-5500	¥118,000	¥10,800	¥ 5,700	¥ 4,000

		商品名	販売価格	1年(12回払い)	2年(24回払い)	3年(36回払い)
	シャープ	CU-14FD	¥ 38,500	¥ 3,600	¥ 1,900	¥1,300
		CU-14KD	¥ 48,300	¥ 4,500	¥ 2,300	¥1,600
		CU-21HD	¥100,000	¥ 9,200	¥ 4,800	¥3,400
プリンター	NEC	PC-PR201/80A	¥179,800	¥16,500	¥ 8,600	¥6,100
		PC-PR201/60A	¥ 99,800	¥ 9,200	¥ 4,800	¥3,400
		PC-PR201/45	¥ 65,800	¥ 6,100	¥ 3,200	¥2,200
		PC-PR150VH	¥ 67,800	¥ 6,200	¥ 3,300	¥2,300
		PC-PR150T	¥ 47,500	¥ 4,400	¥ 2,300	¥1,600
	エプソン	AP-300	¥ 44,800	¥ 4,100	¥ 2,200	¥1,500
		VP-300	¥ 49,800	¥ 4,600	¥ 2,400	¥1,700
		VP-2600(PC)	¥ 82,800	¥ 7,600	¥ 4,000	¥2,800
		VP-1350(PC)	¥ 57,800	¥ 5,300	¥ 2,800	¥2,000
		AP-900(PC)	¥ 57,800	¥ 5,300	¥ 2,800	¥2,000
		VP-1047(PC)	¥ 71,800	¥ 6,600	¥ 3,500	¥2,500
		VP-2061(PC)	¥ 92,800	¥ 8,500	¥ 4,500	¥3,200
		VP-5086(PC)	¥149,800	¥13,800	¥ 7,200	¥5,100
	キャノン	BJ-10V	¥ 39,800	¥ 3,650	¥ 1,900	¥1,350
		BJ-10Vカスタム	¥ 49,800	¥ 4,600	¥ 2,400	¥1,700
		BJ-10Vセレクト	¥ 58,800	¥ 5,400	¥ 2,900	¥2,000
		BJ-330	¥135,800	¥12,500	¥ 6,500	¥4,600
		BJ-300	¥105,800	¥ 9,700	¥ 5,100	¥3,600
		LBP-B406E	¥282,800	¥25,900	¥13,500	¥9,500
	松下	KX-P4620	¥188,800	¥17,200	¥ 9,000	¥6,400

SHARP X68000 PRO SHOPアイ・ツー

CZ-604C/TN
CZ-603D/BK
51% Off ¥209,800
¥13,200×18 ¥ 8,400×30 ¥5,700×48

CZ-604C/TN
CZ-607D/TN
¥2?3,800
¥13,300×20 ¥ 9,300×30 ¥6,400×48

CZ-653C/BK
CZ-603D/BK
51% Off ¥?79,800
¥13,300×15 ¥ 8,330×24 ¥5,400×42

CZ-634C/TN
CZ-614D/TN
広告に出せないぐらいの大特価☎にて
¥19,300×20 ¥10,200×42 ¥7,580×60

CZ-634C/TN
CZ-603D/BK
¥?99,800
¥17,000×20 ¥12,000×30 ¥8,780×42

CZ-634C/TN
CZ-607D/TN
広告に出せないぐらいの大特価☎にて
¥17,700×20 ¥10,800×36 ¥8,700×48

Panasonic

MSX turbo Rパソコン

A1GT

FS-AIGT 定価¥99,800

現金一括払い大特価

¥?9,800

分割払いもO.K!

¥7,300×12 ¥5,100×18 ¥3,200×30

周辺機器も充実

新発売記念 all 20%off

新品 パソコン ワープロ ファミコン ソフト 周辺機器 ならアイ・ツーだ!!

お問い合わせは ☎大阪店 06-632-0012・☎東京店 03-3258-1198へお電話下さい。

速報 マルチメディア・エリート誕生!!

新発売記念 Big7 特典付 第2弾

1. FM TOWNSⅡソフト
2. FM TOWNS用キーボードカバー
3. FM TOWNS用マウスパット
4. FM TOWNS用フロッピーケース
5. FM TOWNS用CDケース
6. 観月ありさポスター
7. 送料全国無料

FM TOWNSⅡ モデルCX10……定価¥308,000
FMT-DP533……定価¥ 69,800
FMT-KB101A(orKB202A)……定価¥ 10,000
アイ・ツーBig7特典全て……プレゼント
合計¥387,800
現金一括払い大特価☎にて
¥61,340× 6回 ¥30,670×12回 ¥15,340×24回
¥10,230×36回 ¥ 7,670×48回 ¥ 6,140×60回

FM TOWNSⅡ モデルCX40……定価¥433,000
FMT-DP533……定価¥ 69,800
FMT-KB101A(orKB202A)……定価¥ 10,000
アイ・ツーBig7特典全て……プレゼント
合計¥512,800
現金一括払い大特価☎にて
¥79,700× 6回 ¥39,900×12回 ¥19,980×24回
¥13,280×36回 ¥ 9,960×48回 ¥ 7,970×60回

FM TOWNSⅡ モデルCX20……定価¥333,000
FMT-DP533……定価¥ 69,800
FMT-KB101A(orKB202A)……定価¥ 10,000
アイ・ツーBig7特典全て……プレゼント
合計¥412,800
現金一括払い大特価☎にて
¥64,670× 6回 ¥32,340×12回 ¥16,170×24回
¥10,780×36回 ¥ 8,090×48回 ¥ 6,470×60回

FM TOWNSⅡ モデルCX100……定価¥533,000
FMT-DP533……定価¥ 69,800
MTF-KB101A(orKB202A)……定価¥ 10,000
アイ・ツーBig7特典全て……プレゼント
合計¥612,800
現金一括払い大特価☎にて
¥96,340× 6回 ¥48,170×12回 ¥24,090×24回
¥16,060×36回 ¥12,050×48回 ¥ 9,640×60回

富士通パソコンショップ・FMショップ会会員店

FM·LABアイ・ツー

FM TOWNSⅡ-UX20……¥288,000
FMT-KB101(新型キーボード)……¥ 10,000
アイ・ツーBig7特典全て……プレゼント
合計¥288,000
現金一括払い 大特価☎にて
¥48,000× 6回 ¥24,000×12回 ¥12,000×24回
¥ 8,000×36回 ¥ 6,000×48回 ¥ 4,800×60回

FM TOWNSⅡ-UX10……¥263,000
FMT-KB101A(新型キーボード)……¥ 10,000
アイ・ツーBig7特典全て……プレゼント
合計¥268,000
現金一括払い 大特価☎にて
¥44,670× 6回 ¥22,340×12回 ¥11,170×24回
¥ 7,450×36回 ¥ 5,590×48回 ¥ 4,470×60回

FM TOWNS買取り強化月間開始!! かしこいキミは アイ・ツー下取り交換システムでグレードアップ!!

■下取り交換表

下取り商品＼あなたがほしいTOWNS	20F	CX10	CX20	CX40	CX100	UX10	UX20
モデル2	120,000	160,000	180,000	240,000	310,000	130,000	150,000
2F	90,000	140,000	150,000	210,000	280,000	100,000	120,000
20F		90,000	100,000	160,000	230,000	50,000	70,000
40H		50,000	60,000	120,000	190,000	10,000	30,000
80H				100,000	150,000		

① この表にない商品も交換しています。お電話してお問い合わせ下さい。
② 下取り差額は、市場相場などで変わることがあります。
③ お電話でお問い合わせ下さい。ほしい商品の在庫は、送られる前にお問い合わせ下さい。
④ 通常買取り(買取りのみ)も行ってます。

平成3年11月30日現在

●周辺機器コーナー

★誌面の都合で書ききれないので載っていない商品は☎にてお問い合わせ下さい。

■プリンター

ナント!! 別売ケーブル+カット紙(A4 100マイ B5 100マイ)プレゼント。

●FMPR204B……定価¥ 80,000➡¥ 42,800
¥3,200×15回 ¥4,650×10回 ¥7,680× 6回

●FMPR-353G2……定価¥ 98,000➡¥ 69,800
¥3,380×24回 ¥4,390×18回 ¥6,400×12回

●FMPR-362G2……定価¥178,000➡¥125,800
¥4,280×36回 ¥6,000×24回 ¥11,510×12回

●PR-35T……定価¥ 98,000➡¥ 69,800
¥3,380×24回 ¥4,390×18回 ¥6,400×12回

●PR-40T……定価¥120,000➡¥ 87,800
¥3,500×30回 ¥6,500×15回 ¥9,540×10回

●FP-110(JOYRITER)·定価¥ 49,800➡¥ 39,800
¥3,700×12回 ¥4,400×10回 ¥7,100× 6回

NEWS TOWNSユーザーにおすすめ/ B4まで対応/ Panasonic レーザープリンタ
KX-P4620 定価¥298,000 ¥188,000
¥33,500× 6回 ¥17,200×12回 ¥ 8,980×24回
¥ 6,380×36回 ¥ 5,100×48回 ¥ 4,220×60回

■ハードディスクコーナー

HD-90T(システムサコム)……定価¥178,000 大特価¥122,800
¥11,280×12 ¥ 5,880×24 ¥ 4,200×36 ¥ 3,400×48

TX-80(アイテック80メガ)……定価¥108,000 大特価¥79,800
¥14,200× 6 ¥ 7,300×12 ¥ 5,000×18 ¥ 3,800×24

TX-130(アイテック130メガ)……定価¥138,000 大特価¥98,800
¥17,600× 6 ¥ 9,100×12 ¥ 6,220×18 ¥ 4,720×24

TX-180(アイテック180メガ)……定価¥185,000 大特価¥131,800
¥12,100×12 ¥ 6,290×24 ¥ 4,430×36 ¥ 3,580×48

■ボードコーナー

●メルコ XMT-2000(2メガ)… 定価¥28,000➡¥20,800
●I·Oデータ FJ-SIM32-2M·定価¥26,000➡¥19,800

■WINDOWSセット(TOWNS用)

●80MBハードディスク(TX-80)……¥108,000
●MS-WINDOWS Ver.3.0……¥ 25,000
●2MB 増設メモリ(XMT-2000)……¥ 28,000
定価合計¥161,000
アイ・ツー現金一括大特価¥116,800
¥10,700×12 ¥ 5,580×24 ¥ 3,980×36 ¥ 3,170×48

■通信セット

●2400ボー クラス5モデム……定価¥45,000
●ソフト ハビタットV2.1……定価¥ 6,800
定価合計¥51,800
42%off 大特価¥29,800

■オプションコーナー

FMT-401 402……定価¥ 35,000➡¥24,800
FMT-403… NEW……定価¥ 72,800➡¥52,800
FMT-411……定価¥ 35,000➡¥24,800
FMT-412……定価¥ 40,000➡¥28,500
FMSC-611G……定価¥139,800➡¥97,800
FMT-SP101……定価¥ 29,800➡¥21,800
FMT-TU101……定価¥ 39,800➡¥28,500

●ソフトコーナー

MS-WINDOWS Ver3.0	¥ 25,000	¥19,800
MS-DOS基本セット	¥ 9,800	¥ 7,800
F-BASIC386 V1.1	¥ 25,000	¥19,800
アシストワード	¥ 9,700	¥ 7,800
FM-OASYS(FD版)	¥ 55,000	¥41,800
FM-OASYS(HD版)	¥ 58,000	¥43,500
FM-OASYS(LBP版)レーザービーム	¥ 61,000	¥45,800
MUSIC PRO Towns(MIDI版)	¥ 39,800	¥31,800
EUPHONY V1.1	¥ 98,000	¥73,000
Z's STAFF PRO Towns	¥ 58,000	¥43,500
Towns PAINT V1.1	¥ 38,000	¥28,500
GEDIT Towns	¥ 30,000	¥22,500
ダイナソア	¥ 9,800	¥ 7,800
スーパーシューティングTOWNS	¥ 9,800	¥ 7,800
アルテミス	¥ 7,800	¥ 6,200
スイートエモーション	¥ 7,800	¥ 6,200
ELLE	¥ 7,800	¥ 6,200
NIKO2	¥ 7,800	¥ 6,200
ロードモナーク	¥ 9,800	¥ 7,800
ハイパーアクアリウム	¥ 98,00	¥☎にて
ウィザードリー	¥ 12,800	¥☎にて
DPS SG set3	¥ 6,800	¥ 54,00
キングズクエスト	¥ 9,800	¥ 7,800
タイトーチェイスHQ	¥ 9,800	¥ 7,800
シムアース	¥ 12,800	¥ 9,800
麻雀悟空	¥ 9,800	¥ 7,800
武将風雲録	¥ 11,800	¥ 9,400
サークⅡ	¥ 9,800	¥ 7,800
遥かなるオーガスタ	¥ 12,800	¥ 9,800
シャドーオブザビースト	¥ 9,800	¥ 8,800
バトルチェイス	¥ 9,800	¥ 7,800

高額買取り月間開始!!

あなたのパソコン・ファミコン買取ります!! ♥♥♥♥

アイ・ツー リサイクルシステム

■パソコンハード
アイ・ツーでは、あなたのハード・周辺機器を独自の買取りシステムにより高額にて買取りします。
(MIDI・モデム・増設ボードなど高額にて買取りします。くわしくは、TELにてお問い合わせください。)

■パソコンソフト・ファミコン
アイ・ツーでは、あなたのパソコンソフト・ファミコンなど高額にて、買取りします。
(98・88・X68・M2・FM-T・ファミコンなど、アミューズメント商品を何でも買取りします。)
※アイ・ツーウルフ会員の方は、更に買取りUP!!

今月の超高額買取りソフト

関ヶ原(98)・天下統一Ⅱ(98)・ロードス島戦記Ⅱ(98)・ドラゴンナイトⅢ(98)・グロスドイチュランド(98)・太閤立志伝(98)・ヨーロッパ戦線(88)・大戦略Ⅲ'90(X68)・DPS SG set3(MSX2)・ブランディッシュ(FM-T)

★申し込み方法
●買取り商品を宅急便か、郵便小包みで、アイ・ツーに送ろう。
●高額査定しました査定価格をご連絡しますので、ご了承いただきしだいご送金させていただきます。(ご了承いただけない場合は、ご返送させていただきます。)

中古 パソコン ワープロ ファミコン ソフト 周辺機器 ならアイ・ツーだ!!

お問い合わせは ☎大阪店 06-632-0012・☎東京店 03-3258-1198へお電話下さい。

アイ・ツー 下取り交換システム

●下取り交換システム(ハード編)
アイ・ツーでは、あなたのハードを最新機種に交換のお手伝いをさせていただきます。

(交換差額例)

PC-9801 RA2➡PC-9801 DA2	差額金額¥ 65,000
PC-9801 NS➡PC-9801 NSE	差額金額¥ 78,000
CZ-603C BK➡CZ-634C TN	差額金額¥130,000
FM-TOWNS 20F➡FM-TOWNSⅡ CX20	差額金額¥100,000
FS-AIST➡FS-AIGT	差額金額¥ 40,000

※差額金額は、市場相場等や、査定商品の程度などにより、変動します。
又、交換差額例以外の商品でも取り扱っておりますので、くわしくはTELにてお問い合わせください。
(この交換差額例は、11月30日現在のものです。)

●下取り交換システム(パソコンソフト編)
アイ・ツーでは、あなたのいらなくなったソフトと新作ソフトをより少ない差額金額にて交換できるよう、お手伝いさせていただきます。

(交換差額例)

差額金額¥5,500　関ヶ原(98) ➡ 太閤立志伝(98)

交換差額によるお問い合わせは、各買取り窓口にてお問い合わせください。
※交換差額例は、11月30日現在のものです。

問い合わせ & 送り先

大阪買取りセンター 06-633-9812
〒542 大阪市中央区難波千日前6-7 西政ビル3F

東京買取りセンター 03-3258-3539
〒101 東京都千代田区神田佐久間町1-17 亀谷ビル2F

●アイ・ツーのサポートは…

■初期不良交換は最長6ヵ月(メーカー及びお買上時期によって異なりますのでお問い合せ下さい!)
新品ハード&ソフトはメーカーより入荷後開梱せずにお客様にお渡ししますので万一動作不良の場合、同一商品の新品と交換させて頂きます!

■下取り、買い取り歓迎!
現在お使いのパソコン・ワープロ・ソフト高価買取ります! 下取りの場合はさらに高価にて!
わずかな予算で新品に買い替えできます。《買取り専用Tel.06-633-9812》

■通販専用Tel.&FAX
西日本地区 Tel) 06-632-0012 FAX.) 06-641-2535
東日本地区 Tel)03-3258-1198 FAX.)03-3258-3686
※Tel.受付時間/11:00〜19:00 ※FAX/24時間受付・必ずお名前、ご連絡先をご記入下さい。
専門スタッフがお問い合わせ、お申し込み、お見積お受けしております。

■全国配達(通販システム)万全体制!
忙しいあなたも、もう安心♥配達日(日・祝・祭もOK)指定可能　配達時間(午前・午後、夜間)指定可能
ゲームソフト2本までなら 本州・四国…¥700 北海道…¥1,000 沖縄…¥1,500
但し、ゲームソフト3本以上、ビジネスソフトをご希望の方および離島の方は、お問い合せ下さい。

●アイ・ツーのお支払い方法は…

① 現金書留
大阪店へお申し込みの方は
〒542 大阪市中央区難波千日前15-18 サカイビル1F
㈱アイ・ツー大阪店
東京店へお申し込みの方は
〒101 東京都千代田区神田佐久間町1-17 亀谷ビル2F
㈱アイ・ツー東京店
＊おつりのないようにご送金下さい。
＊ご注文商品名を明記して忘れずに同封して下さい。
＊切手及び為替でのご送金はご遠慮下さい。

② 銀行振込 大阪店へお申し込みの方は
三和銀行 難波支店㊟3646352
東京店へお申し込みの方は
三和銀行 難波支店㊟3646378
＊ご送金前に必ずTel.にてお申し込み下さい。
＊お振込手数料はご負担願います。

3 郵便局よりの振込
郵便局口座 大阪4-104341 口座名義 ㈱アイ・ツーへご送金下さい。
＊ご送金前に必ずTel.にてお申し込み下さい。＊お振込手数料はご負担願います。
振込用紙の裏面、備考欄にご注文商品名、お申し込み店名(東京店 or 大阪店)をご明記下さい。

4 代金引替システム
お電話1本でカンタンお申し込み。商品お届け時のお支払いでOK。
通販専用Tel.にお申し込み下さい。 送料と別途手数料が必要です。

5 アイ・ツーラクラククレジット
頭金不要、商品は今すぐお手元に/お支払いは月々ゆとりの¥3,000より。
業界NO.1の低金利で本当にラクラク。
夏or冬のボーナス一括払い、又は夏、冬2回払いもOK。
手続きカンタン。お気軽にお申し込み下さい。

支払い回数	1	3	6	10	12	15	18	20	24	30	36	42	48	54	60
アイ・ツー金利	2.06	2.65	3.8	5.5	6.6	7.75	9.9	10.5	11.2	16	17.3	22.6	26.4	29.2	30.5
他店金利	3	4	5	7	9	10	12	13	16	19	25	28	31	34	35

アイ・ツー大阪店

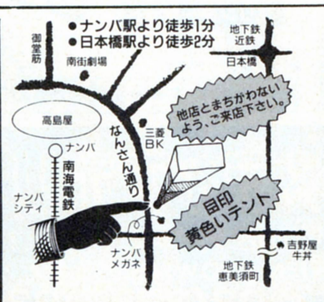

アイ・ツー東京店

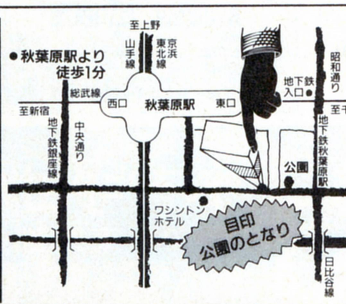

㊙ 誌面では制約があって出せない情報満載!!

年中無休

Information & Interface
株式会社アイ・ツー

大阪店 〒542 大阪市中央区難波千日前15−18 ☎06-632-0012
東京店 〒101 東京都千代田区神田佐久間町1-17 亀谷ビル2F ☎03-3258-1198

SYSPEC
TOKYO MEDIAPOLIS
PRODUCED by SYSPEC
FM TOWNS
プロショップ
マッキントッシュも
取り扱い中!! ヨロシク!!
新春
大特価セール
TOWNSユーザーのための日本一のコーナー
メディアポリス
周辺機器フェア実施中
(この他いろいろ取り揃えております!!)
■ハードディスク
●ロジテック(50M高速ハードディスク)
LHD-FM50……定価¥107,000➡特価¥91,000
●アイテム(本体下に置けるハードディスク)
FMDOWNTOWNS40
……定価¥ 98,000➡特価¥75,000
●アイテック(大容量ハードディスク)
TX-100B(G)定価¥108,000➡特価¥92,000
TX-130B(G)定価¥138,000➡特価¥118,000
TX-180B(G)定価¥185,000➡特価¥157,000
TX-130B(G)⬆
■ボード
●ビデオプロセッサーカード
FMT-414……定価¥198,000➡特価¥160,000
●ビデオカードII(S端子対応)
FMT-412A……定価¥ 40,000➡特価¥32,000
●MIDIカード(汎用スロット専用)
FMT-402……定価¥35,000➡特価¥28,000
■インターフェイス他
●八戸ファーム(プリンターインターフェース)
PRINTBOY II……定価¥ 29,800➡特価¥23,800
●I/Oデータ(2MB拡張RAM)
FJSIM32-2MA……定価¥ 27,000➡特価¥22,000
■スキャナー
●エプソン(カラースキャナー、ケーブル付)
GT-6000……定価¥178,000➡特価¥135,000
■モデム
●アイワ(2400bps MNP クラス5全2重通信モデム)
PV-A24B5·定価¥ 39,800➡特価¥32,000
●オムロン(2400bps MNPクラス5全二重通信モデム)
MD24FB5V定価¥ 39,800➡特価¥32,000
MD24FP5V定価¥ 36,800➡特価¥30,000
MD24FB5V⬆
■フロッピードライブ)
●ポップ通商(3.5″シングルドライブ、ケーブル付)
KMF-35F……定価¥ 48,000➡特価¥40,000
■FM-NOTEBOOK用
●R-CARD用モデム(1200bps 全2重通信モデム)
FMC-MD201……定価¥ 36,000➡特価¥29,000
●富士通純正ICカード(1MB)
FM5OSMIMAI……定価¥ 49,800➡特価¥40,000
●ワープロソフト
FM-OASYS V1.0
……定価¥ 48,000➡特価¥38,000
●アシスト(ワード、カード、カルク統合ソフト)
アシストパックTYPE A
……定価¥ 29,100➡特価¥24,000
●NBリンク98(データ・コンバータソフト)……定価¥15,000
FM TOWNS II
新製品
コンパクト&ハイクォリティの一体型機
モデルUX20(2FD)
新システムソフトウェアV2、1添付、
キーボード含
標準セット価格¥298,000
モデルCX20(2FD)
新システムソフトウェアV2、1添付、
カラーCRT(533)、キーボード含
標準セット価格¥412,800
モデルCX40(40MB HD)
新システムソフトウェアV2、1添付、
カラーCRT(533)、キーボード含
標準セット価格¥512,800
モデルCX100(100MB HD)
新システムソフトウェアV2、1添付、
カラーCRT(533)、キーボード含
標準セット価格¥612,800
ノートブック型 パーソナルコンピュータ
FM R-CARD
うごきまくる990g
単三2本で8時間
超薄型26.5mmA4
FM R-CARD推奨セット
FM R-CARD本体……¥238,000
FDDプリンタアダプタ……¥28,000
マイクロFDユニット-1MB……¥85,000
FDDケーブル……¥10,000
セット価格¥361,000➡特価販売中
OASYS-POCKET
本体価格¥128,000
特価販売中!
あのオアシスの高機能を小型・軽量ボディに凝縮して、新登場。
新製品
●ポケット用FDD(3.5″FDD)
OAFD-321 ¥40.000➡特価¥32,000
●3.5″フロッピーサポート
B690DC010 ¥10.000➡特価¥8,000
●通信カード
B690DE020 ¥22.000➡特価¥18,000
●印刷カード
B690DG030 ¥14.000➡特価¥11,500
台数限定
新春大特価セット
早者勝ち
WINDOWSセット
TX-100B……¥108,000
FJSIM322MA……¥ 27,000
MS-WINDOWS……¥ 25,000
セット定価¥160,000➡特価¥116,000
プリンターセット
JJ-100……¥74,800
PRINTBOY II……¥29,800
プリンターケーブル……¥ 3.800
セット定価¥108,400➡特価¥66,000
SYSPEC
TOKYO MEDIAPOLIS
PRODUCED by SYSPEC
トーキョウメディアポリス
〒101 東京都千代田区外神田1-15-16
秋葉原ラジオ会館6階(FM TOWNSプラザとなり)
☎03(3257)6351

全商品 標準価格より オール20%OFF

●消費税・送料一切不要●

ソフト名	発売機種	定価	販売価格
A列車で行こうIII	PC98	12,800	10,240
A列車で行こうIII マップコントラクション	PC98	5,800	4,640
A列車で行こうIII	TOWNS	14,800	11,840
アフターバーナー	X68	9,200	7,360
ジョシュア	PC98	9,700	7,760
アルシャーク	PC98/X68	9,800	7,840
イースIII	PC98/88SR/MSX2	8,700	6,960
キングズ・クエスト(5)	TOWNS	9,800	7,840
雷電伝説	TOWNS	9,700	7,760
マーキュリー2	PC98	9,800	7,840
ダイナソア	PC98/TOWNS	9,800	7,840
ウルティマV	PC98/88VA	9,800	7,840
ウルティマ・トリロジー	TOWNS	12,800	10,240
エメラルドドラゴン	PC98/X68	9,800	7,840
エアコンバットII	PC98	8,800	7,040
シムアース	PC98/X68/TOWNS	12,800	10,240
栄冠は君に2	PC98/TOWNS	9,500	7,600
聖戦士ダンバイン	PC98	9,800	7,840
F-15ストライクイーグルII	PC98/X68	10,800	8,640
黄金の羅針盤	PC98/X68/TOWNS	9,800	7,840
億万長者II	PC98	9,800	7,840
オルゴール	TOWNS	12,800	10,240
ロイヤルブラッド	88SR	7,800	6,240
伊忍道	PC98/88	9,800	7,840
ブランディッシュ	PC98	9,800	7,840
機動戦士ガンダム デザートオペレーション	PC98	9,800	7,840
タイトーチェイスH.Q	TOWNS	9,800	7,840
機動戦士ガンダム クラシックオペレーション	PC98	8,800	7,040
機動戦士ガンダム タクティカルオペレーション	88SR	9,800	7,840
キャンペーン版大戦略II	X68	9,800	7,840
銀河英雄伝説	PC98/88SR/X68/MSX2	8,800	7,040
銀河英雄伝説II	PC98/88SR/X68/MSX2	9,800	7,840
銀河英雄伝説 Set	PC98/88SR/X68/MSX2	11,600	9,280
天舞	PC98	12,800	10,240
ジェノサイド2	X68	8,800	7,040
アトラス	PC98/TOWNS	10,800	8,640
ぽっぷるメイル	88SR	8,700	6,960
レジオナルパワーII	PC98	9,800	7,840
スターウォーズ	X68	7,200	5,760
ヨーロッパ戦線	88SR	12,800	10,240
生中継68	X68	9,800	7,840
轟[GOU]	PC98	9,800	7,840
鋼鉄の騎士	PC98	7,800	6,240
サークガゼルの塔	PC98/88SR	7,800	6,240
幻影都市	PC98/MSX2	9,800	7,840
サークII	PC98/88SR/MSX2	8,800	7,040
サイレントメビウス	PC98/X68/TOWNS	14,800	11,840
三国志II	PC98/88SR/X68/MSX2	14,800	11,840
ザ・スーパーラスベガスII	PC98/X68	12,800	10,240
サバッシュII	PC98/88SR/X68	9,300	7,440
群雄三国志	PC98	7,800	6,240
斬II	PC98	9,800	7,840
ジーザスII	PC98/88SR	8,800	7,040
アクアレス	X68	8,700	6,960
シグナトリー	X68	12,000	9,600
シムシティ	PC98/X68/TOWNS	9,800	7,840
シムシティテレインエディター	PC98/X68	4,800	3,840
野球道PLUS	PC98	9,800	7,840
スピンディジー(II)	PC98	8,700	6,960
バトルチェス	TOWNS	8,800	7,040
シュヴァルツシルトII	PC98/X68/88SR/MSX2	9,800	7,840
コード・ゼロ	X68	7,800	6,240
ロードモナーク	PC98/TOWNS	9,800	7,840
ACTOR98	PC98	36,000	28,800
ライフ&デス	PC98	8,800	7,040
シャドー・オブ・ザ・ビースト	TOWNS	9,800	7,840
ヴェインドリーム	PC98	9,800	7,840
ヴェインドリーム	88SR	8,800	7,040
GE-TEN	PC98	12,800	10,240
ソーサリアン	PC98/88SR/88VA	9,800	7,840
指輪物語(1)	PC98	12,800	10,240
情報将校	PC98	14,800	11,840
ダークレイスII	PC98	7,800	6,240
ダイナソア	88SR	8,700	6,960
スメルオブブラッド	PC98	9,800	7,840
大平洋の嵐DX	PC98/88VA	14,800	11,840
大航海時代	PC98/88SR/X68/MSX2	9,800	7,840
大航海時代	TOWNS	11,800	9,440
大戦略III '90	PC98/X68	9,800	7,840
大戦略III パワーアップキット	PC98	5,000	4,000

ソフト名	発売機種	定価	販売価格
ロードス島戦記II	PC98	9,800	7,840
パワーモンガー	PC98/X68	12,800	10,240
キャメルトライ	X68	8,800	7,040
雀皇登龍門II	PC98	9,800	7,840
出たな!!ツインビー	X68	9,800	7,840
ナイトメア	TOWNS	12,800	10,240
提督の決断	PC98/88SR/88VA/X68/MSX2	14,800	11,840
提督の決断	TOWNS	16,800	13,440
アークスIII	PC98	9,800	7,840
天下統一II	PC98	9,800	7,840
関ヶ原	PC98	12,800	10,240
バトルガール	TOWNS	12,800	10,240
ミュージックラルフ	PC98/88	14,800	11,840
ドラゴン・スレイヤー 英雄伝説	PC98/88SR/MSX2/TOWNS	8,700	6,960
ラストバタリオン	X68	8,800	7,040
ドラッケン	TOWNS	8,800	7,040
ドラッケン	PC98/X68	9,700	7,760
プロサッカー68	X68	9,800	7,840
沈黙の艦隊	PC98	12,800	10,240
ブランディッシュ	TOWNS	9,800	7,840
KIGEN	PC98	9,800	7,840
信長の野望 武将風雲録	PC98/X68/88SR/MSX2	9,800	7,840
信長の野望 戦国群雄伝	PC98/88SR/X68/MSX2	9,800	7,840
銀河英雄伝説II DX+Set	PC98/X68	12,800	10,240
銀河英雄伝説II DX+Kit	PC98/X68	5,000	4,000
らんま1/2 飛龍伝説	PC98	14,800	11,840
バトル	X68	12,800	10,240
遥かなるオーガスタ	PC98/X68/TOWNS	12,800	10,240
パロディウスだ!	X68	9,800	7,840
ファースト・クィーン	PC98/X68	8,800	7,040
ファースト・クィーンII	PC98	8,800	7,040
アドバンスドロードモナーク	PC98	9,800	7,840
BURAI(上巻)	PC98/88SR/MSX2	8,800	7,040
BURAI(完結編)	PC98/TOWNS	9,800	7,840
コマンドHQ	PC98	11,800	9,440
LOOPZ	PC98/X68	7,800	6,240
プリンス・オブ・ペルシャ	PC98/X68	9,800	7,840
ブルトン・レイ	PC98/X68	8,800	7,040
ブルトン・レイ シナリオエディタ	PC98	5,800	4,640
フレイ(FRAY)	MSX2	7,800	6,240
星の砂物語	PC98/88SR/X68/MSX2	6,800	5,440
ポピュラス	PC98/X68	9,800	7,840
マーキュリー	PC98/X68	8,800	7,040
マスターオブモンスターズ2	PC98	8,800	7,040
CCT98III	PC98	20,000	16,000
MIDI サウルス	MSX2	19,800	15,840
笑うセールスマン	PC98	3,980	3,180
アトラス	TOWNS	10,800	8,640
メルヘンメイズ	X68	8,800	7,040
森田の将棋II	PC98/X68	10,000	8,000
やじうまペナントレース1991	PC98/88SR	9,800	7,840
闇の血族 上巻	X68	8,800	7,040
闇の血族 下巻	X68	8,800	7,040
闇の血族	TOWNS	12,800	10,240
ラ・グーン	X68	8,800	7,040
ランペルール	PC98/88SR/X68/MSX2	9,800	7,840
ランペルール	TOWNS	11,800	9,440
RYU 哭きの竜	PC98/X68	11,600	9,280
リングマスターII	X68	8,800	7,040
ダイナソア	TOWNS	9,800	7,840
レミングス	PC98	9,800	7,840
レオジナル・パワー	PC98	9,800	7,840
レインフォーサー	X68/TOWNS	8,800	7,040
レッドストームライジング	PC98	10,800	8,640
ロードス島戦記	PC98/88VA/MSX2/X68	9,800	7,840
ロードス島戦記・福神漬	PC98/MSX2	3,800	3,040
ワールドゴルフIII	PC98/88SR/X68	8,800	7,040

美少女グラフィクスコーナー

ソフト名	発売機種	定価	販売価格
ホール	PC98	8,800	7,040
アズユーライク VOL.1	PC98/88SR/X68/MSX2	6,800	5,440
コスミックサイコ	PC98/88/X68/MSX2	7,800	6,240
FOXYII	PC98/X68/MSX2	7,800	6,240
魔女っ子クミ	PC98	9,800	7,840
ナイキ	PC98	7,800	6,240
イルミナ!	PC98/88SR/MSX2	6,800	5,440
ELLE	PC98/TOWNS/X68	7,800	6,240

ソフト名	発売機種	定価	販売価格
マスターオブエレメンタル	PC98	9,800	7,840
D・P・S SG set2	PC98/88VA/X68/TOWNS	6,800	5,440
それゆけナンパくん	PC98/TOWNS	6,800	5,440
ナイトシープ	PC98	6,800	5,440
アリスの館	TOWNS	6,800	5,440
バーディーワールド	PC98	5,800	4,640
星の砂物語II	PC98/X68	7,800	6,240
闘神都市	MSX2	6,800	5,440
CAL(2)	PC98/X68	7,800	6,240
ボクサーメーカー	PC98	9,800	7,840
きゃんきゃんバニー スペリオール	PC98/88SR/X68/MSX2	6,800	5,440
妖獣クラブII	X68	7,800	6,240
ビースト2	PC98	8,800	7,040
シャングリラ	PC98/TOWNS/X68	7,800	6,240
きゃんきゃんバニースピリッツ	PC98/X68/MSX2	7,800	6,240
キミだけに愛を	PC98/X68/MSX2	7,800	6,240
早乙女学園 ブルーウインド	PC98/88SR/X68/MSX2	7,800	6,240
ジョーカー2	PC98/X68	7,800	6,240
はっちゃけあやよさん(3)	PC98	4,800	3,840
雀ボーグすずめ	PC98/88SR/MSX2	7,800	6,240
スーパーバトルスキンパニック	PC98	9,800	7,840
ストロベリー大戦略	PC98/X68	6,800	5,440
KIDS	PC98	6,800	5,440
スイートエモーション	PC98/X68	7,800	6,240
ミラージュ	PC98	7,800	6,240
花よりダンゴ	PC98	6,800	5,440
狂った果実	PC98	7,800	6,240
ホットプリント2	PC98	7,800	6,240
ギデイ	PC98	7,800	6,240
パラダイス	PC98	7,800	6,240
ギディ	PC98	7,800	6,240
D.P.S.	PC98/88SR/X68	5,800	4,640
D.P.S. SG	PC98/88VA/X68/TOWNS/MSX2	6,800	5,440
DE・JA	PC98/88SR/X68/MSX2	6,800	5,440
電脳学園(4)	PC98	9,800	7,840
ランス(3)	PC98/X68	6,800	5,440
闘神都市	PC98/TOWNS/X68/MSX2	6,800	5,440
マーシャルエイジ	PC98	7,800	6,240
ドラゴンナイト	PC98/88SR/X68/MSX2	6,800	5,440
ドラゴンナイト2	PC98/88SR/X68/MSX2	7,800	6,240
魔彩子省	PC98	8,800	7,040
はっちゃけあやよさん(2)	X68	3,800	3,040
ドラゴンナイトIII	PC98	7,800	6,240
BEAST	MSX2	7,800	6,240
煩悩予備校(2)	PC98/X68	7,800	6,240
クインティアロード	PC98/X68	8,800	7,040
ピーチアップ総集編	MSX	6,800	5,440
ストラッシュ	PC98	7,800	6,240
ピュア2	PC98/88SR/MSX2	6,800	5,440
ピュアマイドール	PC98/88SR	8,800	7,040
校内写生(1)	PC98/MSX2/X68	4,800	3,840
校内写生(2)	PC98/MSX2/X68	4,800	3,840
校内写生(3)	PC98/MSX2/X68	4,800	3,840
D・P・S SG set3	PC98/88VA	6,800	5,440
D・P・S SG set3	TOWNS/X68	6,800	5,440
フラッシュポイント1.2.3.	PC98	9,800	7,840
ホットプリント	PC98	7,800	6,240
プリンセスメーカー	PC98	14,800	11,840
クインティア	PC98	8,800	7,040
煩悩予備校	PC98/X68	7,800	6,240
ポッキー	PC98/88SR/MSX2	7,800	6,240
ポッキー2	PC98/88SR	8,800	7,040
2069AD	PC98/TOWNS/X68	6,800	5,440
ギゼ	PC98	7,800	6,240
コブラミッション	PC98	6,800	5,440
満開電飾	PC98	7,800	6,240
妖獣クラブカスタム	PC98	7,800	6,240
やりたい放題2	PC98/88SR/X68/MSX2	6,800	5,440
風雅セレクション(1)	PC98	8,800	7,040
妖獣クラブ	X68	6,800	5,440
エンシェントドラゴン	PC98	8,800	7,040
ランス	PC98/88SR/X68/TOWNS/MSX2	6,800	5,440
ランス2	PC98/X68/MSX2/88SR	6,800	5,440
RUNRUN狂走曲	PC98/88SR	7,800	6,240
ドラゴンピンク	PC98/X68	8,800	7,040
恋の長野慕情	PC98	7,800	6,240
舞	PC98	7,800	5,440
レイ・ガン(RAY・GUN)	PC98/88SR/X68	6,800	5,440
女教師	PC98	7,800	6,240
私をゴルフに連れてって	PC98/88SR/MSX2	7,800	6,240

商品リストの見方

- ●PC98……………PC-9801シリーズ用のソフトです。5インチと3.5インチの2つのメディアがあります。商品により1メディアのみの発売のものもありますのでご注意ください。
- ●88SR……………PC8801SR以降の機種で動作するソフトです。PC-8801およびPC-8801mkIIでは動作致しません。
- ●88VA……………PC-8801VAシリーズのみで動作するソフトです。
- ●X68……………X6800シリーズで動作するソフトです。
- ●TOWNS…………FM-TOWNSシリーズで動作するソフトです。
- ●MSX2……………MSX2、MSX2+及びMSXturboRで動作するソフトです。
- ●MSX2+…………MSX2+及びMSXturboRで動作するソフトです。
- ●MSX turboR……MSX turboRのみで動作するソフトです。

▶尚、リストにない商品・機種も豊富に取り揃えておりますので、お気軽にお問い合わせ下さい。

お求め方法

- ●お送りする商品はすべて新品です。
- ●住所・氏名・電話番号・商品名・使用機種・メディアを記入した申込書と共に現金書留もしくは為替にてご注文下さい。代金引換をご希望の場合は電話または必要事項を記入したはがきでお申し込み下さい。(尚、代金引換手数料として1本につき500円が必要です。)
- ●左のリストに載っていない商品もすべて定価の20%引きです。
- ●消費税は必要ありません。
- ●商品リストの中には、未発売のものも含まれている場合があります。未発表の商品をご注文の場合は、予約扱いとし発売され次第、送品させていただきます。

お申し込み・お問い合わせ

グランプリソフト
通信販売 係

〒537 大阪市東成区中道4丁目6-9
(平成ビル4階)
電話 06(973)7060
営業時間 11:00~18:00(日・祝休業)

全国どこからでもフリーダイヤル　お電話1本でお申し込み!! 直営16店舗

パソコン買うなら ソフマップ。 0120-110-833

電話受付年中無休
●平　日AM.10:30PM.7:30
●日・祝日AM.10:00PM.7:00

TV 日本テレビ・TBS・フジテレビ・テレビ朝日・テレビ東京・テレビ大阪・関西テレビ・朝日放送系列でCM放映!!

新品パソコン 5年保証 YES-No.1

お知らせ ソフマップ全店にて
決算大処分セール開催!!
期間 2/1〜2/29
年に一度のチャンス! お見逃しなく!

安さと安心を最高のサービスでお届けします。

YES 安心の保証 No.1

業界最長の新品パソコン5年保証
パソコン本体5年保証・モニター3年保証・プリンター3年保証。※一部商品は除きます。

初期不良交換期間3ヵ月
万一、ご購入の商品が不良の場合、購入日より3ヵ月以内ならば、同商品と交換致します。（新品商品）

中古パソコン1年保証
中古パソコンも、ソフマップなら1年間の安心保証。モニター、プリンター、ワープロも、6ヵ月の安心保証。

新品 5年保証

永久買取保証
ソフマップでお求め頂いたパソコンならどこよりも高く買取りますので、ソフマップでのお求めが絶対お得です。

中古ランクUPシステム
中古お買上げの後、一週間以内であればお買上げの品と、新たにご希望の上位機種との差額で、交換致します。※送料は、お客様のご負担になります。

中古 1年保証

YES 便利なお支払い No.1

月々のお支払い1,000円からOK!
パソコンが欲しいが予算がちょっと……そんなあなたへ!月々のお支払い千円から、らくらく便利なお支払いOKです。※一部商品は除きます。

9ヵ月先からのスキップ払いOK!
パソコンが欲しいが、今すぐには……そんなあなたもソフマップなら、9ヵ月先からのらくらくお支払いOKです。

84回迄の分割、ボーナス併用もOK!
業界最長の84分割!回数もプランに合わせて設定できます。
ボーナス併用払いもOK!　ご自由に設定できます。

カレッジクレジット
学生のお客様の分割払いもちろんOK!お気軽にお電話下さい。（20歳以上の方に限ります）

ボーナスだけ10回払いもOK!
月々のお支払いは0で、ボーナス時だけのお支払いもOK!1，2，3，4，6，8，10回と、お好みで設定できます。

ステップアップクレジット
毎月のお支払い額を少しづつ増やしていくシステムです。1年目は3千円、2年目は6千円などと自由に設定できます。

サインレスでカード払いOK!
新登場　電話1本!サインなしでカードでお買物OK!!面倒な手続きはありません!（一部サインなしで取扱い出来ないカードもあります）

分割OK!! 84回

ボーナスOK!! 10回

東京・大阪直営16店舗

東京秋葉原店
JR秋葉原駅より徒歩4分

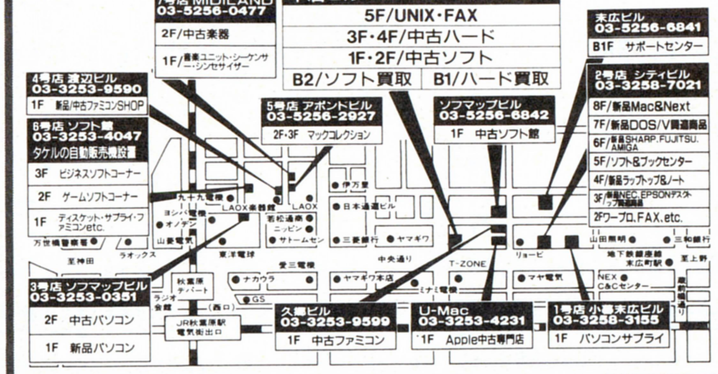

本店ビル 03-3253-3030
5F/UNIX・FAX
3F・4F/中古ハード
1F・2F/中古ソフト
B2/ソフト買取　B1/ハード買取

7号店 MIDILAND 03-5256-0477
2F/中古楽器
1F/最新ユニット・シーケンサー・シンセサイザー

4号店 渡辺ビル 03-3253-9590
1F 新品/中古ファミコンSHOP

6号店 ソフト館 03-3253-4047
タケルの自動販売機設置
3F ビジネスソフトコーナー
2F ゲームソフトコーナー
1F ディスケット・サプライ・ファミコンetc.

5号店 アポンドビル 03-5256-2927
2F・3F マックコレクション

ソフマップビル 03-5256-6842
1F 中古ソフト館

末広ビル 03-5256-6841
B1F サポートセンター

2号店 シティビル 03-3258-7021
8F/新品Mac&Next
7F/新品DOS/V関連商品
6F/新品SHARP,FUJITSU,AMIGA
5F/ソフト&ブックセンター
4F/新品ラップトップ&ノート
3F/新品NEC,EPSONデスクトップ関連
2Fワープロ,FAX,etc.

3号店 ソフマップビル 03-3253-0351
2F 中古パソコン
1F 新品パソコン

久保ビル 03-3253-9599
1F 中古ファミコン

U-Mac 03-3253-4231
1F Apple中古専門店

1号店 小暮末広ビル 03-3258-3155
1F パソコンサプライ

大阪日本橋店
地下鉄恵美須町駅北口より徒歩1分

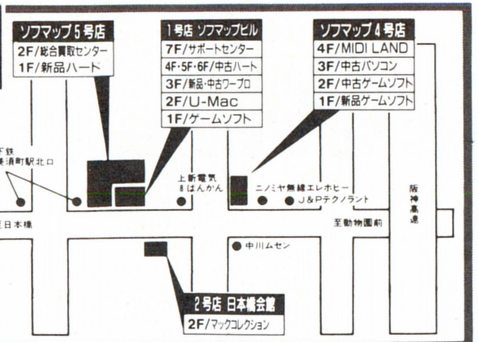

ソフマップ5号店
2F/総合買取センター
1F/新品ハード

1号店 ソフマップビル
7F/サポートセンター
4F・5F・6F/中古ハード
3F/新品・中古ワープロ
2F/U-Mac
1F/ゲームソフト

ソフマップ4号店
4F/MIDI LAND
3F/中古パソコン
2F/中古ゲームソフト
1F/新品ゲームソフト

2号店 日本橋会館
2F/マックコレクション

大阪難波店
南海電鉄難波駅より徒歩1分
ファミコン専門店

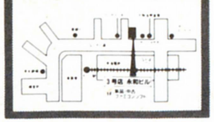

ただ物を売るだけではありません。
心を売るのでもありません。
私たちがお届けしたいのは満足感です。
お客様が何を望み、
どう応えれば喜んでもらえるか。
私たち一人一人が
いつもお客様の立場になって考える。
私たちの仕事はそこから出発しています。

YES 配送システム No.1

業界屈指の低金利
長い分割だと金利が……。
業界屈指の低金利は、お客様の強い味方です。

業界No.1の低金利

支払回数	1	3	6	10	12	15	18	20	24	30	36	42	48	54	60	66	72	78	84
他社金利	[illegible]	[illegible]	[illegible]	[illegible]	[illegible]	[illegible]	[illegible]	[illegible]	[illegible]	[illegible]	[illegible]	[illegible]	[illegible]	[illegible]	[illegible]	[illegible]	—	—	—
Softmap金利	[illegible]	[illegible]	[illegible]	[illegible]	[illegible]	[illegible]	[illegible]	[illegible]	[illegible]	[illegible]	[illegible]	[illegible]	[illegible]	[illegible]	[illegible]	[illegible]	[illegible]	[illegible]	[illegible]

代金引換システム(要手数料)
手続きはお電話一本だけ!あとは商品をお届けした際、料金とお引換えしていただく便利なシステムです。

現金一括振込払い
お電話にてご注文ののち、指定の口座に一括で振込んでいただくシステムです。現金書留でのお支払いもOKです。

夜間配送OK!!

到着日の指定OK!
お客様のご都合にあわせて、到着日を指定できます。お忙しいお客様、ぜひご利用下さい。

夜間配送OK(要手数料)
どうしても夜間の配送を希望するというお客様、お申し込みの際、お申し付け下さい。*一部商品は除きます。(PM6:00〜PM8:00の間)

YES 完全サポート No.1

サポートセンター
ソフマップには、他では見られないパソコンの救急病院があります。お客様の、パソコンの異常はすぐご相談ください。

代替機の無料貸出
修理期間が長期の場合、代替機の無料貸出を行なっております。修理期間中パソコンが必要なお客様、ご相談ください。*一部商品は除きます。

サポートOK!!

FAXで簡単にカタログが取り出せるシステムです。

On-line FAX

ご利用FAX番号 03-3253-2244

オンラインFAX情報項目	コード番号
オンラインFAX商品別 全コード表	00000#
ソフマップ チラシ広告 商品情報	00001#
Apple Macintosh関連 コード番号表	00010#
NEC関連パソコン コード番号表	00011#
SHARP/FUJITSUパソコン コード番号表	00012#
TOSHIBA/IBMパソコン コード番号表	00013#
ワープロ関連カタログ コード番号表	00014#
ソフマップ 中古在庫情報	00015#
ソフマップ 東京秋葉原 店舗案内	00002#
ソフマップ 大阪日本橋 店舗案内	00003#

FAXで24時間いつでもあなたの欲しいカタログが取り出せます。FAXからの注文も可能です。(On-line FAXは、プッシュホン回線のみの対応となります。)本文中のコード番号が付いているものは、その番号でカタログが取り出せます。

カタログの取り出し方法

1 FAXで03-3253-2244を押して下さい。*オンフック機能の付いていないFAXの方は、受話器を取って番号を押して下さい。
2 「こちらは、ソフマップ オンラインFAXです。」「コード番号を入力して下さい。」「サービス案内をご覧になりたい方は、〈1#〉と入力して下さい。」と案内が流れますので、コード番号のわからない方は、〈1#〉と入力して下さい。(1#と入力した場合、商品別コードの一覧表が出力されます。)
3 すでにコード番号がおわかりの方は、ご希望のコード番号を入力して下さい。入力の後、案内が「終了の場合は、##と入力して下さい。」と流れますので、終了する方は〈##〉と入力して下さい。
(例)〈□□□□□#〉〈##〉
*続けてコード番号を入力(最高3回まで)する場合は、コード番号を入力する度に終了案内が流れますが、そのままコード番号を入力して下さい。
注コード番号入力後は、最後に〈##〉を忘れずに入力して下さい。
(例)〈□□□□□#〉〈□□□□□#〉〈##〉 2つ取り出す場合
(例)〈□□□□□#〉〈□□□□□#〉〈□□□□□#〉〈##〉 3つ取り出す場合
4 「ピー、という音の後、スタートボタンを押して下さい。」と案内が流れますので〔ピー〕という発信音の後に、FAXのスタートボタンを押して下さい。
5 あなたのFAXから「カタログ」と「商品購入・見積書」が出力されます。

業務拡張につき 社員募集

〈職種〉 1 事務スタッフ 2 販売スタッフ
〈勤務地〉 東京(秋葉原)大阪(日本橋)
〈勤務時間〉 11:00〜20:00
〈資格〉 18〜28歳位まで(高卒以上)(未経験の方も歓迎します)
〈給与〉 当社規定により優遇(前職考慮します)
〈休日〉 完全週休2日制(夏季・冬季休暇、有給・慶弔休暇)
〈待遇〉 昇給年1回、賞与年2回+1回(業績賞与)交通費全額支給、住宅手当、家族手当、慶弔手当、退職金制度、各種社会保険(健康保険・厚生年金・雇用保険・労災保険)
〈応募〉 履歴書(写真付)郵送下さい。折り返し面接日ご連絡致します。
●東京—東京都千代田区外神田4-6-1 塩田トゥール秋葉原 TEL03-3251-3000
●大阪—大阪市浪速区日本橋5-6-22 TEL06-631-3000
株式会社 ソフマップ 総務部宛
※同時アルバイト募集

今がチャンス!! 年に1度の 決算大処分セール!!

DAがこの価格!お見逃しなく!

限定10台!

NEC DAセット PC-9801DA2/U2
On line FAX No.10002#

- PC-9801DA2/U2〈本体〉
- PC-KD881〈モニター〉
- INTER135ES〈HDD〉
- MS-WINDOWS Ver3.0A〈ソフト〉
- PC-9872R〈マウス〉
- MD-2HD5″〈10枚〉

標準価格 ¥783,000
決算大特価¥454,500

¥2,900×84回	ボーナス	¥30,000×14回
¥6,500×60回	ボーナス	¥20,000×10回
¥11,700×48回	ボーナス	なし
¥14,900×36回	ボーナス	なし
¥21,300×24回	ボーナス	なし

月々¥2,900から

DX年に一度のお買得品

限定10台!

NEC DXセット PC-9801DX2/U2
On line FAX No.10007#

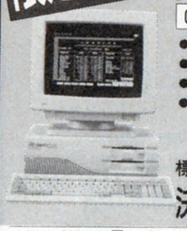

- PC-9801DX2/U2〈本体〉
- PC-KD882〈モニター〉
- PS-40〈HDD〉
- MD-2HD5″〈10枚〉

標準価格 ¥519,800
決算大特価¥282,000

¥1,600×84回	ボーナス	¥20,000×14回
¥3,600×60回	ボーナス	¥15,000×10回
¥7,300×48回	ボーナス	なし
¥9,200×36回	ボーナス	なし
¥13,300×24回	ボーナス	なし

月々¥1,600から

ノートを買うなら今がチャンス!

限定10台!

NEC ノートセット PC-9801NS/E
On line FAX No.10018#

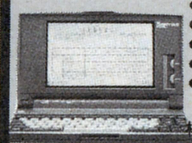

- PC-9801NS/E〈本体〉
- TRUST-NE40〈HDD〉
- BJ-10V〈プリンター〉
- プリンターケーブル
- MD-2HD3.5″〈10枚〉

標準価格 ¥460,800
決算大特価¥281,500

¥1,600×84回	ボーナス	¥20,000×14回
¥3,600×60回	ボーナス	¥15,000×10回
¥7,300×48回	ボーナス	なし
¥9,200×36回	ボーナス	なし
¥13,200×24回	ボーナス	なし

月々¥1,600から

限定5台!

SHARP CU-21HD

- CU-21HD〈モニター〉

標準価格 ¥148,000
決算大特価¥100,000

¥2,200×60回
¥2,600×48回
¥3,300×36回
¥4,800×24回
¥8,900×12回

月々¥2,200から

限定5台!

CANON BJ-10Vセット

- BJ-10V〈プリンター〉
- HARMONY〈ソフト〉

標準価格 ¥124,800
決算大特価¥72,000

¥1,600×60回
¥1,900×48回
¥2,400×36回
¥3,400×24回
¥6,400×12回

月々¥1,600から

限定5台!

ICM HC-180ESセット

- HC-180ES〈HDD〉
- MS-WINDOWS Ver3.0A〈ソフト〉

標準価格 ¥243,000
決算大特価¥141,000

¥3,100×60回
¥3,700×48回
¥4,600×36回
¥6,600×24回
¥12,500×12回

月々¥3,100から

限定5台!

日本TEXA TRUST-NE40セット

- TRUST-NE40〈HDD〉
- FRAME WORK2EZnote〈ソフト〉

標準価格 ¥147,500
決算大特価¥88,000

¥1,900×60回
¥2,300×48回
¥2,900×36回
¥4,200×24回
¥7,800×12回

月々¥1,900から

パソコンに関するご用命は
お近くのソフマップへ

ソフマップ

通信販売をご利用の方は
フリーダイヤル 0120-110-833
大阪 06-633-7224
FAX 03-3253-4290
札幌011-865-7030 仙台022-268-3405 新潟025-222-6139
横浜045-311-3441 金沢0762-21-7045 名古屋052-332-2117
広島082-222-0604 福岡092-752-0044 高松0878-34-8833

商品発送のお問い合せ
フリーダイヤル 0120-080-113

故障・修理のお問い合せ
フリーダイヤル 0120-110-292

24時間テレホンサービス
東京 03-3258-7910

振込先 三和銀行秋葉原支店(普)1012131
口座名義(株)ソフマップ

〒101 東京都千代田区外神田3-14-10 ソフマップビル
〒556 大阪市浪速区日本橋5-6-22 ソフマップビル

全国どこからでもフリーダイヤル　お電話1本でお申し込み!!直営16店舗

パソコン買うなら ソフマップ　0120-110-833

電話受付年中無休
●平　日AM.10:30PM.7:30
●日・祝日AM.10:00PM.7:00

10TH ANNIVERSARY

TV 日本テレビ・TBS・フジテレビ・テレビ朝日・テレビ東京・テレビ大阪・関西テレビ・朝日放送系列でCM放

組み合せ自由自在

ソフマップクレジットセットは、あなたのプランに合わせて「基本セット」に「単品商品」を選んで、自由にあなただけのオリジナルセットが作れます。もし、お迷いでしたら組み合せ、支払い方法等なんなりとご相談下さい。

決算大処分セール実施中!

もちろん安心の5年保証付。

●価格の変動、在庫切れ等ございますので、必ずお電話にてご確認下さい。
●現金での一括払い、もちろんOKです。お客様のプランに合わせてお支払い方法をお選び下さい。

組み合わせ例

例えば セット商品に単品を追加した場合
基本セット 1
月々¥1,500×84回
(ボーナス¥25,000×14回)
＋ ラムボード EDA-4000R を追加したら → 月々わずか¥500プラス オリジナルセットが!

例えば セット商品の一部を差替える場合
基本セット 3
月々¥1,100×84回
(ボーナス¥20,000×14回)
＋ モニター KD-881 に差替えた場合 → 月々わずか¥400プラス オリジナルセットが!

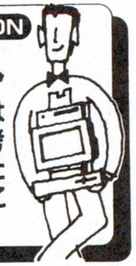

NEC・EPSON
基本セット
セットの内容はあくまでも参考例です。あなたが自由に組むことが出来ます。

NEC PC-9801DA2　基本セット 1
On line Fax No. 10002#

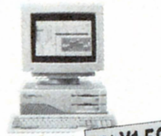

月々¥1,500から

●PC-9801DA2〈本体〉
●PC-KD882〈モニター〉
●MS-DOS3.3D〈基本〉
●PC-9872R〈マウス〉
●MD-2HD5"〈10枚〉
標準価格¥554,600

決算大特価¥324,200

¥1,500×84回	ボーナス¥25,000×14回
¥3,700×60回	ボーナス¥20,000×10回
¥8,300×48回	ボーナス　なし
¥10,600×36回	ボーナス　なし
¥15,200×24回	ボーナス　なし

NEC PC-9801DS2　基本セット 2
On line Fax No. 10005#

●PC-9801DS2〈本体〉
●PC-KD882〈モニター〉
●MD-DOS3.3D〈基本〉
●PC-9872R〈マウス〉
●MD-2HD5"〈10枚〉
標準価格¥464,600

月々¥1,200から

決算大特価¥289,000

¥1,200×84回	ボーナス¥23,000×14回
¥3,300×60回	ボーナス¥18,000×10回
¥7,400×48回	ボーナス　なし
¥9,500×36回	ボーナス　なし
¥13,600×24回	ボーナス　なし

NEC PC-9801DX2　基本セット 3
On line Fax No. 10007#

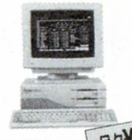

月々¥1,100から

●PC-9801DX2〈本体〉
●PC-KD882〈モニター〉
●MS-DOS3.3D〈基本〉
●PC-9872R〈マウス〉
●MD-2HD5"〈10枚〉
標準価格¥424,600

決算大特価¥251,200

¥1,100×84回	ボーナス¥20,000×14回
¥3,000×60回	ボーナス¥15,000×10回
¥6,500×48回	ボーナス　なし
¥8,200×36回	ボーナス　なし
¥11,800×24回	ボーナス　なし

NEC PC-9801DO+　基本セット 4
On line Fax No. 10039#

●PC-9801DO+〈本体〉
●PC-KD882〈モニター〉
●MS-DOS3.3D〈基本〉
●PC-9872R〈マウス〉
●MD-2HD5"〈10枚〉
標準価格¥384,600

月々¥1,100から

決算大特価¥251,200

¥1,100×84回	ボーナス¥20,000×14回
¥3,000×60回	ボーナス¥15,000×10回
¥6,500×48回	ボーナス　なし
¥8,200×36回	ボーナス　なし
¥11,800×24回	ボーナス　なし

NEC PC-9801CS5/W　基本セット 5
On line Fax No. 10003#

●PC-9801CS5/W〈本体〉
●MD-DOS3.3D〈基本〉
●PC-9872R〈マウス〉
●MD-2HD3.5"〈10枚〉
標準価格¥698,800

月々¥3,000から

決算大特価¥509,900

¥3,000×84回	ボーナス¥35,000×14回
¥6,000×60回	ボーナス¥30,000×10回
¥13,100×48回	ボーナス　なし
¥16,700×36回	ボーナス　なし
¥19,800×24回	ボーナス¥25,000× 4回

NEC PC-9801CS2　基本セット 6
On line Fax No. 10003#

月々¥1,200から

●PC-9801CS2〈本体〉
●PC-KD882〈モニター〉
●MS-DOS3.3D〈基本〉
●PC-9872R〈マウス〉
●MD-2HD3.5"〈10枚〉
標準価格¥421,800

決算大特価¥306,900

¥1,200×84回	ボーナス¥25,000×14回
¥3,300×60回	ボーナス¥20,000×10回
¥7,900×48回	ボーナス　なし
¥10,100×36回	ボーナス　なし
¥14,400×24回	ボーナス　なし

NEC PC-9801NC　基本セット 7
On line Fax No. 10019#

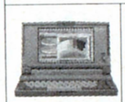

●PC-9801NC〈本体〉
●MS-DOS3.3D〈基本〉
●PC-9872R〈マウス〉
●MD-2HD3.5"〈10枚〉
標準価格¥621,800

月々¥1,200から

決算大特価¥452,900

¥1,200×84回	ボーナス¥40,000×14回
¥4,800×60回	ボーナス¥30,000×10回
¥11,600×48回	ボーナス　なし
¥14,800×36回	ボーナス　なし
¥17,900×24回	ボーナス¥20,000× 4回

NEC PC-9801NS/E　基本セット 8
On line Fax No. 10018#

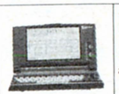

●PC-9801NS/E〈本体〉
●MS-DOS3.3D〈基本〉
●PC-9872R〈マウス〉
●MD-2HD3.5"〈10枚〉
標準価格¥301,800

月々¥1,000から

決算大特価¥199,900

¥1,000×84回	ボーナス¥15,000×14回
¥2,700×60回	ボーナス¥10,000×10回
¥5,200×48回	ボーナス　なし
¥6,600×36回	ボーナス　なし
¥9,400×24回	ボーナス　なし

NEC PC-9801model80-002　基本セット 9

月々¥3,600から

●PC-9801model80-002
●PC-KD882〈モニター〉
●MS-DOS3.3D〈基本〉
●PC-9872R〈マウス〉
●MD-2HD5"〈10枚〉
標準価格¥686,600

決算大特価¥492,200

¥3,600×84回	ボーナス¥30,000×14回
¥7,300×60回	ボーナス¥20,000×10回
¥12,700×48回	ボーナス　なし
¥16,100×36回	ボーナス　なし
¥23,100×24回	ボーナス　なし

EPSON PC-386GS3　基本セット 10
On line Fax No. 10126#

●PC-386GS3〈本体〉
●PC-KD882〈モニター〉
●PCMS2〈マウス〉
●MD-2HD5"〈10枚〉3.5"〈10枚〉
標準価格¥519,780

月々¥3,100から

決算大特価¥366,280

¥3,100×84回	ボーナス¥20,000×14回
¥5,400×60回	ボーナス¥15,000×10回
¥9,400×48回	ボーナス　なし
¥12,000×36回	ボーナス　なし
¥17,200×24回	ボーナス　なし

EPSON PC-386noteAE1　基本セット 11
On line Fax No. 10248#

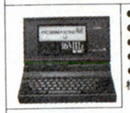

●PC-386noteAE1〈本体〉
●EPSON-DOS4.01〈ソフト〉
●PCMS2M〈マウス〉
●一太郎DASH〈ソフト〉
●MD-2HD3.5"〈10枚〉
標準価格¥303,800

月々¥1,300から

決算大特価¥217,680

¥1,300×84回	ボーナス¥15,000×14回
¥3,100×60回	ボーナス¥10,000×10回
¥5,600×48回	ボーナス　なし
¥7,100×36回	ボーナス　なし
¥10,200×24回	ボーナス　なし

EPSON PC-386P　基本セット 12
On line Fax No. 10134#

月々¥1,400から

●PC-386P〈本体〉
●PC-KD882〈モニター〉
●EPSON-DOS4.01〈ソフト〉
●PCMS2〈マウス〉
●MD-2HD3.5"〈10枚〉
標準価格¥380,780

決算大特価¥269,680

¥1,400×84回	ボーナス¥20,000×14回
¥3,400×60回	ボーナス¥15,000×10回
¥7,000×48回	ボーナス　なし
¥8,800×36回	ボーナス　なし
¥12,700×24回	ボーナス　なし

EPSON PC-386NOTE W1B　基本セット 13
On line Fax No. 10138#

●PC-386note-W1B〈本体〉
●EPSON-DOS4.01〈ソフト〉
●PCMS2M〈マウス〉
●一太郎DASH〈ソフト〉
●MD-2HD3.5"〈10枚〉
標準価格¥483,800

月々¥1,800から

決算大特価¥293,680

¥1,800×84回	ボーナス¥20,000×14回
¥3,900×60回	ボーナス¥15,000×10回
¥7,600×48回	ボーナス　なし
¥9,600×36回	ボーナス　なし
¥13,800×24回	ボーナス　なし

かんたんカタログ入手法!!

On-line FAX®

ご利用FAX番号
03-3253-2244

本文中にFAX No.がついているもの(例えば、PC-9801DX2は〈10007#〉)は、その番号でカタログが取り出せます。詳しくは冒頭をご覧下さい。

基本セット+単品で あなただけのオリジナルセット もちろん単品での購入も可能です。

本体

PC-9801DA2 ……FDD5inch×2
PC-9801DA/U2 ……FDD3.5inch×2

NEC
- PC-9801CS2 …… ~~¥398,000~~ ▶ ¥285,000
- PC-9801CS5 …… ~~¥540,000~~ ▶ ¥389,000
- PC-9801CS5/W …… ~~¥675,000~~ ▶ ¥482,000
 (DOS5.0とWINDOWS3.0をインストール済)
- PC-9801DA2/U2 …… ~~¥448,000~~ ▶ ¥258,000
- PC-9801DA5/U5 …… ~~¥598,000~~ ▶ ¥389,000
- PC-9801DA7/U7 …… ~~¥698,000~~ ▶ ¥487,800
- PC-9801DO …… ~~¥278,000~~ ▶ ¥179,000
- PC-9801DS5/U5 …… ~~¥508,000~~ ▶ ¥379,000
- PC-9801DX2/U2 …… ~~¥318,000~~ ▶ ¥183,000
- PC-9801DX5/U5 …… ~~¥468,000~~ ▶ ¥329,900
- PC-9801NC …… ~~¥598,000~~ ▶ ¥443,800
- PC-9801NC40 …… ~~¥738,000~~ ▶ ¥529,000
- PC-9801NS/E …… ~~¥278,000~~ ▶ ¥179,800
- PC-9801NS/E40 …… ~~¥418,000~~ ▶ ¥259,800
- PC-9801TmodelF51 ~~¥850,000~~ ▶ ¥629,000
- PC-9801TmodelF71 ~~¥950,000~~ ▶ ¥693,000
- PC-9801TmodelW2 ~~¥548,000~~ ▶ ¥349,000
- PC-9801UF …… ~~¥218,000~~ ▶ ¥137,000
- PC-9801UR …… ~~¥218,000~~ ▶ ¥145,000
- PC-H98model100/U100 ~~¥2,150,000~~ ▶ ¥161,800
- PC-H98model60-002/U60-002 ~~¥835,000~~ ▶ ¥628,000
- PC-H98Smodel0-002/U0-002 ~~¥548,000~~ ▶ ¥359,000
- PC-H98Smodel80-002 ~~¥580,000~~ ▶ ¥決算大特価
- PC-H98Smodel90-002 ~~¥895,000~~ ▶ ¥決算大特価
- PC-98GSmodel1 …… ~~¥698,000~~ ▶ ¥403,300
- SV-H98Smodel31 ~~¥2,230,000~~ ▶ ¥決算大特価

EPSON
- PC-286C・STD …… ~~¥168,000~~ ▶ ¥決算大特価
- PC-286LP・STD …… ~~¥298,000~~ ▶ ¥決算大特価
- PC-286VJ5 …… ~~¥228,000~~ ▶ ¥決算大特価
 (EPSON DOS Ver2.11付)
- PC-386GE2/5 …… ~~¥298,000~~ ▶ ¥決算大特価
- PC-386GE3 …… ~~¥323,000~~ ▶ ¥決算大特価
- PC-386GS2/5 …… ~~¥398,000~~ ▶ ¥決算大特価
- PC-386GS3 …… ~~¥423,000~~ ▶ ¥決算大特価
- PC-386NOTE・E1 …… ~~¥238,000~~ ▶ ¥決算大特価
- PC-386NOTE・W1B ~~¥418,000~~ ▶ ¥決算大特価
- PC-386NOTE・W2 …… ~~¥278,000~~ ▶ ¥決算大特価
- PC-386P2 …… ~~¥268,000~~ ▶ ¥決算大特価

モニター

NEC
- N-5913R …… ~~¥105,000~~ ▶ ¥75,000
- PC-KD854N …… ~~¥84,800~~ ▶ ¥38,500
- PC-KD881 …… ~~¥118,000~~ ▶ ¥77,600
- PC-KD882 …… ~~¥89,800~~ ▶ ¥決算大特価
- PC-TV354 …… ~~¥110,000~~ ▶ ¥38,500
- PC-TV454 …… ~~¥128,300~~ ▶ ¥73,000
- PC-TV455 …… ~~¥147,000~~ ▶ ¥83,000

EPSON
- CR-5500 …… ~~¥168,000~~ ▶ ¥決算大特価
- CR-7000 …… ~~¥248,000~~ ▶ ¥決算大特価

SHARP
- CU-21HD …… ~~¥148,000~~ ▶ ¥109,800
- CU-14FD …… ~~¥74,800~~ ▶ ¥37,500
- CU-14KD …… ~~¥89,800~~ ▶ ¥45,000

MITSUBISHI
- XC-1498CII …… ~~¥107,000~~ ▶ ¥46,000
- XC-98V3 …… ~~¥128,000~~ ▶ ¥67,800

コアード
- CVC-4681 …… ~~¥84,800~~ ▶ ¥36,000

プリンター

NEC
- PC-PR100/40 …… ~~¥85,000~~ ▶ ¥59,800
- PC-PR1000/2 …… ~~¥198,000~~ ▶ ¥149,000
- PC-PR150N …… ~~¥69,800~~ ▶ ¥47,000
- PC-PR150T …… ~~¥64,800~~ ▶ ¥46,000
- PC-PR150VH …… ~~¥99,800~~ ▶ ¥67,000
- PC-PR150VL …… ~~¥84,800~~ ▶ ¥55,500
- PC-PR201/45L …… ~~¥95,000~~ ▶ ¥67,000
- PC-PR201/60 …… ~~¥135,000~~ ▶ ¥83,000
- PC-PR201/60A …… ~~¥158,000~~ ▶ ¥105,000
- PC-PR201/65A …… ~~¥215,000~~ ▶ ¥142,000
- PC-PR201/80A …… ~~¥275,000~~ ▶ ¥185,000
- PC-PR201/TC100 …… ~~¥168,000~~ ▶ ¥126,000

EPSON
- AP-1000PC …… ~~¥98,800~~ ▶ ¥決算大特価
- AP-300 …… ~~¥58,000~~ ▶ ¥決算大特価
- AP-900PC …… ~~¥92,800~~ ▶ ¥決算大特価
- HG-5130PC …… ~~¥228,000~~ ▶ ¥決算大特価
- LP-2000 …… ~~¥198,000~~ ▶ ¥決算大特価
- VP-1047PC …… ~~¥98,800~~ ▶ ¥決算大特価
- VP-1350PC …… ~~¥94,800~~ ▶ ¥決算大特価
- VP-1700PC …… ~~¥168,000~~ ▶ ¥決算大特価
- VP-2061PC …… ~~¥130,000~~ ▶ ¥決算大特価
- VP-300 …… ~~¥69,800~~ ▶ ¥決算大特価
- VP-5074PC …… ~~¥290,000~~ ▶ ¥決算大特価
- VP-5085PC …… ~~¥215,000~~ ▶ ¥決算大特価
- VP-5150F …… ~~¥750,000~~ ▶ ¥決算大特価
- VP-870PC …… ~~¥138,000~~ ▶ ¥決算大特価

CANON
- BJ-10V …… ~~¥74,800~~ ▶ ¥決算大特価
- BJ-10V CUSTOM …… ~~¥69,800~~ ▶ ¥決算大特価
- BJ-10V SELECT …… ~~¥78,800~~ ▶ ¥決算大特価
 (明朝体&ゴシック体内蔵)
- BJ-330J …… ~~¥190,000~~ ▶ ¥決算大特価
- LBP-406E …… ~~¥398,000~~ ▶ ¥決算大特価

STAR
- JJ-100 …… ~~¥74,800~~ ▶ ¥決算大特価
- JP-100 …… ~~¥78,800~~ ▶ ¥48,000
- JP-200 …… ~~¥104,800~~ ▶ ¥53,000
- JR-100CL …… ~~¥98,800~~ ▶ ¥59,800
- JR-200CL …… ~~¥124,800~~ ▶ ¥65,000

YHP
- Deskjet 500J …… ~~¥98,800~~ ▶ ¥決算大特価

ハードディスク

基本セットに 月々わずか¥2,200プラスから
ICM INTER135WS
標準価格 ¥178,000
特価¥125,800

¥2,200	×84回
¥3,300	×48回
¥5,900	×24回

ICM
- C FALT40(SCSI内) ~~¥88,000~~ ▶ ¥決算大特価
- HC-100N(SCSI外) ~~¥198,000~~ ▶ ¥決算大特価
- HC-135ES(SCSI外) ~~¥188,000~~ ▶ ¥決算大特価
- INTER 100WN(SCSI外) ~~¥128,000~~ ▶ ¥決算大特価
- MO-3120(MOユニット) ~~¥198,000~~ ▶ ¥決算大特価
- PACK A40 PLUS ~~¥88,000~~ ▶ ¥決算大特価
- PACK E40 PLUS(SASI外) ~~¥88,000~~ ▶ ¥決算大特価

日本テクサ
- ST-120L(SCSI外) ~~¥118,000~~ ▶ ¥85,000
- TR-120L(SCSI内) ~~¥108,000~~ ▶ ¥85,000
- TRUST-NE40(NS/E用内) ~~¥98,000~~ ▶ ¥63,000

緑電子
- DOODA140(SCSI外) ~~¥88,000~~ ▶ ¥59,800
- ぴるとN40(SASI内) ~~¥98,000~~ ▶ ¥58,000

テクノジャパン
- PD-125E(SCSI外) ~~¥112,000~~ ▶ ¥75,000
- PD-135GSX(SCSI外) ~~¥158,000~~ ▶ ¥99,800
- TR-40NSE(SASI内) ~~¥88,000~~ ▶ ¥57,000
- TR-41(SASI内) …… ~~¥60,800~~ ▶ ¥39,800

TEAC
- DD-101A …… ~~¥178,000~~ ▶ ¥決算大特価
 (3.5自動切替ドライブ付SCSI外)

etc
- DH-130(SCSI外) ~~¥148,000~~ ▶ ¥107,000
- NT-47R・B(SCSI外) ~~¥198,000~~ ▶ ¥145,000
- FHD-345N …… ~~¥148,000~~ ▶ ¥82,000
 (NS用外3.5ドライブ付)

フロッピードライブ

基本セットに 月々わずか¥600プラスから
コンピュータリサーチ CRC-3.5WA
※5"版もあります
標準価格 ¥58,800
特価¥35,200

¥600	×84回
¥900	×48回
¥1,700	×24回

アクセル
- FDC-377(3.5"/1自動) ~~¥39,800~~ ▶ ¥23,500
- FDC-378(3.5"/2自動) ~~¥59,800~~ ▶ ¥24,980
- FDC-57(3.5"/1自動) ~~¥68,000~~ ▶ ¥39,480
- FDC-58(3.5"/2自動) ~~¥98,000~~ ▶ ¥46,480

アイドルジャパン
- AFD-351(3.5"/1・2HD用) ~~¥34,800~~ ▶ ¥16,500
- AFD-352(3.5"/2・2HD用) ~~¥57,800~~ ▶ ¥28,200
- AFD501(5"/1・2HD用) ~~¥39,800~~ ▶ ¥26,500
- AFD502(5"/2・2HD用) ~~¥62,800~~ ▶ ¥38,500

TEAC
- FD-31S(3.5"/1自動) ~~¥39,800~~ ▶ ¥決算大特価
- FD-31W(3.5"/2自動) ~~¥59,800~~ ▶ ¥決算大特価

コンピュータリサーチ
- FD3.5SA(3.5"/1自動) ~~¥38,800~~ ▶ ¥21,980

緑電子
- LFS(3.5"/1・2HD用) ~~¥30,800~~ ▶ ¥16,300
- ZFS(3.5"/1自動) ~~¥38,800~~ ▶ ¥23,300

RAMボード

基本セットに 月々わずか¥500プラスから
メルコ EDA-4000R
標準価格 ¥38,000
特価¥27,800

¥500	×84回
¥800	×48回
¥2,500	×24回

I/Oデータ
- 98HS-4M(H98用内) ~~¥45,000~~ ▶ ¥33,700
- EP-NTB-4M …… ~~¥58,000~~ ▶ ¥42,900
- EP-NTB-8M …… ~~¥98,000~~ ▶ ¥55,400
- EP-RB7D-4ME …… ~~¥62,000~~ ▶ ¥33,000
 (386G/S/V/GE/GS用)
- EP-RB7D-8ME …… ~~¥100,000~~ ▶ ¥61,500
- EP-SIM-4ME …… ~~¥49,000~~ ▶ ¥21,700
 (386内部増設用)
- PIO-98NT-2MP(98ノート用) ~~¥45,000~~ ▶ ¥26,000
- PIO-DA134-4ME(DA用内) ~~¥42,000~~ ▶ ¥26,500
- PIO-DA134-8ME(DA用内) ~~¥82,000~~ ▶ ¥57,000
- PIO-DA134-12ME(DA用内) ~~¥125,000~~ ▶ ¥82,600
- PIO-DS134-4ME(DS用内) ~~¥43,000~~ ▶ ¥29,800
- PIO-EX134-4ME(DA増設) ~~¥43,000~~ ▶ ¥31,400
- PIO-EX34F-4ME(34FX用) ~~¥45,000~~ ▶ ¥32,500
- PIO-PC34FX-2ME(スロット) ~~¥29,000~~ ▶ ¥20,500
- PIO-PC34FX-4ME(スロット) ~~¥45,000~~ ▶ ¥31,500
- SDB-8M(シリコンディスク) ~~¥110,000~~ ▶ ¥79,800

メルコ
- EDA-8000R(DA/RA用内) ~~¥78,000~~ ▶ ¥54,600
- EDA-12MR(DA用内) ~~¥118,000~~ ▶ ¥89,800
- EDS-4000L(DS用内) ~~¥44,800~~ ▶ ¥32,800
- EDX-2000(DX用内) ~~¥34,000~~ ▶ ¥24,980
- EDX-4000(DX用内) ~~¥56,000~~ ▶ ¥42,000
- EHS-4000(H98用内) ~~¥44,800~~ ▶ ¥32,300
- EHS-8000(H98用内) ~~¥84,800~~ ▶ ¥61,980
- EMJ-2000R(スロット) ~~¥29,800~~ ▶ ¥20,800
- EMJ-8000R(スロット) ~~¥84,800~~ ▶ ¥60,700
- EMP-2000L …… ~~¥39,800~~ ▶ ¥28,600
 (286L/LE/LF/LP 386BOOK L用)
- EXJ-4000R(EMJ用) ~~¥41,000~~ ▶ ¥30,700
- HC-512L(スロット) ~~¥17,000~~ ▶ ¥12,800
- RCS-4000(98ノート用) ~~¥34,800~~ ▶ ¥25,800
- RCS-8000(98ノート用) ~~¥145,000~~ ▶ ¥49,000
- SDR-4000 …… ~~¥69,800~~ ▶ ¥48,860
- SDR-8000 …… ~~¥89,800~~ ▶ ¥62,860
- XMC-2000E …… ~~¥21,000~~ ▶ ¥15,700

モデム

NEC
- COMSTARZ CLUB24/5 ~~¥39,800~~ ▶ ¥29,000

アイワ
- PV-A-24B5 …… ~~¥39,800~~ ▶ ¥28,600
- PV-CN24(98ノート用) ~~¥39,800~~ ▶ ¥29,800
- PV-M24B5 …… ~~¥39,800~~ ▶ ¥28,600

オムロン
- MD24FB5V …… ~~¥39,800~~ ▶ ¥27,000
- MD24FD5V …… ~~¥44,800~~ ▶ ¥31,500
- MD24FP5V …… ~~¥36,800~~ ▶ ¥26,000
- MD96FB5V …… ¥ ▶ ¥149,800

その他

スキャナー
- HS-40CL-H(HS-40とのセット価格) ~~¥64,800~~ ▶ ¥45,400

マウス
- TN-98C …… ~~¥8,000~~ ▶ ¥3,980

アダプタ
- CRT-C-02N(NS/E用CRTアダプタ) ~~¥9,800~~ ▶ ¥7,350

ゲームソフト

決算大特価! All 27%OFF!! こちらはほんの一例です。

基本セットに 月々わずか¥400プラスから
お好きなゲーム3本セット
標準価格 ¥30,000
特価¥21,000

¥400	×84回
¥600	×48回
¥1,000	×24回

- CAL2 …… ~~¥7,800~~ ▶ ¥5,850
- D.P.S.SGセット3 …… ~~¥6,800~~ ▶ ¥4,960
- ELLE …… ~~¥7,800~~ ▶ ¥5,850
- アトラス …… ~~¥10,800~~ ▶ ¥7,880
- ウルティマ6 …… ~~¥9,800~~ ▶ ¥7,150
- サイレントメビウス …… ~~¥14,800~~ ▶ ¥10,800
- ジーザスII …… ~~¥8,800~~ ▶ ¥6,420
- シャングリア …… ~~¥7,800~~ ▶ ¥5,850
- スピンディジー2 …… ~~¥8,700~~ ▶ ¥6,400
- ドラゴンナイトIII …… ~~¥7,800~~ ▶ ¥5,690
- ドラゴンピンク …… ~~¥8,800~~ ▶ ¥6,420
- バーステイル2 …… ~~¥9,800~~ ▶ ¥7,150
- はっちゃけあやよさん3 …… ~~¥4,800~~ ▶ ¥3,500
- ブリックリーク …… ~~¥9,800~~ ▶ ¥6,980
- プリンセスメーカー …… ~~¥14,800~~ ▶ ¥11,100
- ベストプレイベースボール91新データ ~~¥9,800~~ ▶ ¥7,840
- ライフ&デス …… ~~¥8,800~~ ▶ ¥6,420

基本セットに 月々わずか¥800プラスから
お好きなゲーム6本セット
標準価格 ¥60,000
特価¥42,000

¥800	×84回
¥1,100	×48回
¥2,000	×24回

- ランス3(リーザス没落) ~~¥6,800~~ ▶ ¥5,100
- レジオナルパワー …… ~~¥9,800~~ ▶ ¥7,150
- ロードス島戦闘記 …… ~~¥9,800~~ ▶ ¥7,150
- ロードモナーク …… ~~¥9,800~~ ▶ ¥7,150
- ワイアラエの奇跡 …… ~~¥7,800~~ ▶ ¥5,690
- 栄冠は君にII …… ~~¥9,300~~ ▶ ¥6,930
- 黄金の羅針盤 …… ~~¥9,800~~ ▶ ¥7,150
- 鵔(き) …… ~~¥5,300~~ ▶ ¥4,010
- 銀河英雄伝説II(DX+set) ~~¥12,800~~ ▶ ¥9,190
- 群雄三国志 …… ~~¥7,800~~ ▶ ¥6,240
- 校内写生3 …… ~~¥4,800~~ ▶ ¥3,600
- 三国志演義 …… ~~¥3,800~~ ▶ ¥2,770
- 斬2 …… ~~¥9,800~~ ▶ ¥7,150
- 戦国信長伝・下天 …… ~~¥12,800~~ ▶ ¥9,340
- 対局囲碁ゴライアス …… ~~¥16,800~~ ▶ ¥12,260
- 沈黙の艦隊 …… ~~¥12,800~~ ▶ ¥9,340
- 提督の決断 …… ~~¥14,800~~ ▶ ¥10,800
- 天下統一II …… ~~¥9,800~~ ▶ ¥7,150
- 信長の野望・武将風雲録 ~~¥9,800~~ ▶ ¥7,350
- 遥かなるオーガスタHDD版 ~~¥14,400~~ ▶ ¥10,800
- 星の砂物語 …… ~~¥6,800~~ ▶ ¥5,100
- 妖怪くらぶかすたむ …… ~~¥7,800~~ ▶ ¥5,690

基本セットに 月々わずか¥1,300プラスから
お好きなゲーム10本セット
標準価格 ¥100,000
特価¥70,000

¥1,300	×84回
¥1,800	×48回
¥3,300	×24回

5 業界最長新品 パソコン5年保証

パソコン本体5年保証、モニター・プリンター3年保証。
※一部商品は除きます。

3 初期不良交換 期間3ヶ月

万一、ご購入の商品が不良の場合、購入日より3ヶ月以内ならば、同等品と交換致します。

永久 永久買取保証

ソフマップでお求め頂いたパソコンならどこよりも高く買取りますので、ソフマップでのお求めが絶対お得です。

パソコンに関するご用命は お近くのソフマップへ
ソフマップ

通信販売をご利用の方は
フリーダイヤル 0120-110-833
大阪 06-633-7224
FAX 03-3253-4290
札幌011-865-7030 仙台022-268-3405 新潟025-222-6139
横浜045-311-3441 金沢0762-21-7045 名古屋052-332-2117
広島082-222-0604 福岡092-752-0044 高松0878-34-8833

商品発送のお問い合せ
フリーダイヤル 0120-080-113

故障・修理のお問い合せ
フリーダイヤル 0120-110-292

24時間テレホンサービス
東京 03-3258-7910

振込先 三和銀行秋葉原支店(普)1012131 口座名義(株)ソフマップ

〒101 東京都千代田区外神田3-14-10 ソフマップビル
〒556 大阪市浪速区日本橋5-6-22 ソフマップビル

掲載の価格より、さらにお安くなっている場合もございます。お電話でご確認下さい。

全国どこからでもフリーダイヤル　お電話1本でお申し込み!!直営16店舗

パソコン買うなら ソフマップ 0120-110-833

電話受付年中無休
平　日AM.10:30PM.7:30
日・祝日AM.10:00PM.7:00

TV 日本テレビ・TBS・フジテレビ・テレビ朝日・テレビ東京・テレビ大阪・関西テレビ・朝日放送系列でCM放映!!

J-DMA

FM TOWNS, X68000, Macintosh, DOS/V他豊富な品揃え！

Fujitsuコーナー

決算大特価／ぜひ、お電話を

FM TOWNSⅡ CX20

On line FAX No.10238#

- ●FM TOWNS Ⅱ CX20〈本体〉
- ●DP-535〈モニター〉
- ●FMT-KB107/207〈キーボード〉
- ●MD-2HD3.5"〈10枚〉

標準価格¥456,800　月々¥3,000から

¥決算大特価

¥	3,000×84回	ボーナス	¥20,000×14回
¥	5,300×60回	ボーナス	¥15,000×10回
¥	9,300×48回	ボーナス	なし
¥	11,800×36回	ボーナス	なし
¥	14,500×24回	ボーナス	¥15,000×4回

決算大特価／ぜひ、お電話を

FM TOWNSⅡ UX20

On line FAX No.10239#

- ●FM TOWNS Ⅱ UX20〈本体〉
- ●FMT-KB101A/202A〈キーボード〉
- ●MD-2HD3.5"〈10枚〉

標準価格¥302,000　月々¥1,000から

¥決算大特価

¥	1,000×84回	ボーナス	¥20,000×14回
¥	2,800×60回	ボーナス	¥15,000×10回
¥	6,300×48回	ボーナス	なし
¥	8,000×36回	ボーナス	なし
¥	9,900×24回	ボーナス	¥10,000×4回

月々わずか¥1,900プラス

DP-536〈モニター〉

標準価格¥138,000

決算大特価¥109,800

¥1,900×84回
¥2,900×48回
¥5,200×24回

月々わずか¥400プラス

お好きなゲーム3本セット〈ソフト〉

標準価格¥30,000

決算大特価¥21,000

¥400×84回
¥600×48回
¥1,000×24回

SHARPコーナー

5年保証付しかも決算大特価／'92はX68000で決まり！

X68000XVI

On line FAX No.10260#

- ●SZ-634C〈本体〉
- ●CZ-646D〈モニター〉
- ●MD-2HD5"〈10枚〉

標準価格¥449,800　月々¥1,000から

決算大特価¥361,800

¥	1,000×84回	ボーナス	¥27,000×14回
¥	3,500×60回	ボーナス	¥20,000×10回
¥	6,500×48回	ボーナス	¥10,000×8回
¥	10,400×36回	ボーナス	なし
¥	14,900×24回	ボーナス	なし

月々わずか¥6,300プラス

CZ-644C〈本体〉

標準価格¥518,000

決算大特価¥362,000

¥6,300×84回
¥9,300×48回
¥17,000×24回

月々わずか¥1,400プラス

CZ-607D〈モニター〉

標準価格¥99,800

決算大特価¥79,800

¥1,400×84回
¥2,100×48回
¥3,800×24回

月々わずか¥1,800プラス

CZ-614D〈モニター〉

標準価格¥135,000

決算大特価¥99,800

¥1,800×84回
¥2,600×48回
¥4,700×24回

月々わずか¥400プラス

お好きなゲーム3本セット〈ソフト〉

標準価格¥30,000

決算大特価¥21,000

¥400×84回
¥600×48回
¥1,000×24回

Apple Computerコーナー

決算大特価／他機種からの下取り交換もOK！

Macintosh Classic Ⅱ

On line FAX No.10388#

- ●Macintosh Classic Ⅱ 4M/40HD〈本体〉

標準価格¥402,000　月々¥1,400から

決算大特価¥320,000

¥	1,400×84回	ボーナス	¥25,000×14回
¥	3,600×60回	ボーナス	¥20,000×10回
¥	8,200×48回	ボーナス	なし
¥	10,500×36回	ボーナス	なし
¥	15,000×24回	ボーナス	なし

ワープロコーナー

ワープロのベストセラーも決算大特価！

NEC

文豪ミニ5SX

(On line FAX No.10324#)

標準価格¥188,000

決算大特価 ¥139,800

¥1,400×60回 (ボーナス¥10,000×10回)
¥3,600×48回
¥4,600×36回
¥6,600×24回
¥12,400×12回

メーカー・機種	標準価格	決算大特価
NEC		
●文豪ミニ7SD	¥198,000	¥135,000
CANON		
●キャノワードα40	¥168,000	¥決算大特価
●キャノワードα75	¥198,000	¥決算大特価
CASIO		
●HW-9800HR	¥228,000	¥決算大特価
Fujitsu		
●オアシス30AX301	¥228,000	¥決算大特価
●オアシス30LS201	¥158,000	¥決算大特価
●オアシス30LX3	¥188,000	¥決算大特価
●オアシス30SX301	¥198,000	¥決算大特価
Panasonic		
●FW-U1J81	¥165,000	¥119,000
●FW-U1P609	¥208,000	¥149,800
SHARP		
●WD-A551	¥220,000	¥決算大特価
●WD-A561	¥250,000	¥決算大特価
TOSHIBA		
●JW-95HV	¥258,000	¥179,000
●JW-95JV	¥198,000	¥123,000
●JW-98UP	¥298,000	¥179,000

どちらの商品も下取り交換でのお求めが可能です。その際の差額を分割でもお支払い頂けます。ぜひご利用下さい。

FAXコーナー

これでOn line FAXからバッチリカタログが手に入る！

Panasonic オタックスKX-PW1-K

(On line FAX No.10444#)

標準価格¥

決算大特価 ¥62,000

¥1,400×60回
¥1,600×48回
¥2,100×36回
¥2,900×24回
¥5,500×12回

機種	標準価格	決算大特価
●Speax5(NEC)	¥99,700	¥66,000
●イラストークUX-1(SHARP)	¥79,800	¥56,000
●DA-7500(SHARP)	¥188,000	¥135,000
●ミロPFX-11(TOSHIBA)	¥149,000	¥99,800

かんたんカタログ入手法!!

On-line FAX®

ご利用FAX番号

03-3253-2244

本文中にFAX No.の付いているもの(例えばPC-9801DX21は〈10007#〉)はその番号でカタログが取り出せます。詳しくは冒頭をご覧下さい。

IBMコーナー

IBM DOSバージョンJ5.0採用！

PS-55NOTE SV8

- ●PS-55NOTE SV8〈本体〉

標準価格¥458,000　月々¥1,100から

決算大特価¥343,500

¥	1,100×84回	ボーナス	¥30,000×14回
¥	3,300×60回	ボーナス	¥25,000×10回
¥	8,800×48回	ボーナス	なし
¥	11,300×36回	ボーナス	なし
¥	16,100×24回	ボーナス	なし

IBM DOSバージョンJ5.0採用のWINDOWSフル装備マシン

PS-55Z30-UW8

- ●PS-55Z30-UW8〈本体〉

標準価格¥728,000　月々¥4,500から

決算大特価¥546,000

¥	4,500×84回	ボーナス	¥30,000×14回
¥	7,700×60回	ボーナス	¥25,000×10回
¥	14,000×48回	ボーナス	なし
¥	17,900×36回	ボーナス	なし
¥	24,000×24回	ボーナス	¥10,000×4回

TOSHIBAコーナー

噂のMS-DOS Ver5.0対応／J-3100の最新機も決算大特価

J-3100SX001/W

On line FAX No.10245#

- ●J-3100SX001/W〈本体〉
- ●Dyna Printer〈プリンター〉

標準価格¥346,000　月々¥1,300から

決算大特価¥249,600

¥	1,300×60回	ボーナス	¥25,000×10回
¥	3,100×48回	ボーナス	¥20,000×8回
¥	8,200×36回	ボーナス	なし
¥	11,700×24回	ボーナス	なし
¥	18,800×12回	ボーナス	¥20,000×2回

Comodoreコーナー

決算大特価／海外のゲームもバッチッリOK！

AMIGA2000

- ●AMIGA2000〈本体〉
- ●COMMODORE1084D〈モニター〉

標準価格¥359,600　月々¥1,600から

決算大特価¥329,000

¥	1,600×84回	ボーナス	¥25,000×14回
¥	3,800×60回	ボーナス	¥20,000×10回
¥	8,500×48回	ボーナス	なし
¥	10,800×36回	ボーナス	なし
¥	15,500×24回	ボーナス	なし

高額買取 下取交換

◆今、お持ちの機種をソフマップで高額下取STEP UP!

通販下取専用電話

0120-110-833

◆買取りのみの方も、お電話お待ちしております。

通販買取専用電話

0120-110-994

〈下取り交換例・本体〉

あなたがお持ちの機種 NEC PC-9801VX21 ¥65,000(下取価格)	プラス +	差額 ¥117,000

あなたの欲しい機種 **NEC PC-9801DX2** が、あなたのお手元に！

もちろん本体・・周辺機器等の下取り交換も可能です。

＊パソコン本体以外にも、周辺機器・ゲーム・ビジネスソフト他、様々な商品を買取＆下取交換致します。お申し込み方法をご覧下さい。

★下取り交換のお申し込み方法

1. お送りになる場合
お持ちの商品を送られる際、送られる①商品名②お名前③ご住所④お電話番号⑤交換希望の商品を書いたメモを必ず同封の上、宅急便等で下記へお送り下さい。

〒133 東京都江戸川区本一色3-27-16
㈱ソフマップ下取センター

商品到着後、査定の後スタッフがお客様にご希望の機種との交換差額をお電話にてご連絡致します。
その際、詳しいお支払い方法等、スタッフにご相談下さい。

2. 直接、店頭に持ち込まれる場合
東京・大阪の各買取センターに商品をお持ち頂きますので、その際必要な、身分証明書(免許証・保険証・学生証等)と印鑑をご用意下さい。

東京買取センター ☎03-3253-9959
(ソフマップ本店ビル5F)

ソフマップ本店ビル B1 ハード買取 B2 ソフト買取

大阪買取センター ☎06-641-8801
(5号店2F)

ソフマップ5号店2F 総合買取りセンター

査定後、店頭にてご希望の商品をお持帰り頂けます。
(在庫切れの際は、入荷迄お待ち頂く事もございます。)

業界最長84回分割払いOK！

頭金¥0(ゼロ)月々1,000円からのお支払い！

- ●富士通FM-TOWNSをお買上の方には、サービスマンが故障の場合お伺い致します。
- ●もちろん、中古ハード・ソフトもクレジットがご利用になれます。

●毎月のお支払いを増していくステップアップクレジットOK!!

常時在庫5,000台!!
中古パソコン1年保証!!

中古パソコン

中古ハード通販専用電話
フリーダイヤル **0120-114-809**

限定10台
NEC
PC-9801N
中古特価¥79,800

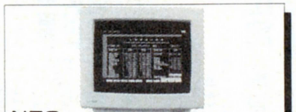
NEC
PC-9801DX2
中古特価¥162,000より

限定20台
NEC
PC-9801RX21
中古特価¥144,800

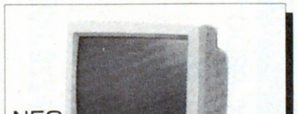
NEC
PC-KD854N
中古特価¥29,800より

NEC
PC-PR150VH
中古特価¥49,800より

本体

■NEC 中古特価
- PC-8801 FA …… ¥ 28,800より
- PC-8801 FE …… ¥ 21,800より
- PC-8801 FE 2 …… ¥ 23,800より
- PC-8801 MA …… ¥ 36,800より
- PC-8801 MA 2 …… ¥ 39,600より
- PC-8801 MC model 1 …… ¥ 38,800より
- PC-8801 MC model 2 …… ¥ 49,800より
- PC-98 DO …… ¥ 92,800より
- PC-98 DO⁺ …… ¥148,000より
- PC-98 RL model 21 …… ¥224,000より
- PC-98 RL model 51 …… ¥288,000より
- PC-9801 CV 21 …… ¥139,800より
- PC-9801 DA/U 2 …… ¥238,800より
- PC-9801 DA/U 5 …… ¥297,800より
- PC-9801 DA/U 7 …… ¥387,800より
- PC-9801 DA 2 …… ¥239,800より
- PC-9801 DA 5 …… ¥298,000より
- PC-9801 DA 7 …… ¥388,000より
- PC-9801 DS/U 2 …… ¥188,000より
- PC-9801 DS/U 5 …… ¥278,800より
- PC-9801 DS 2 …… ¥198,000より
- PC-9801 DS 5 …… ¥279,800より
- PC-9801 DX/U 2 …… ¥164,000より
- PC-9801 DX 5 …… ¥208,000より
- PC-9801 ES 2 …… ¥189,800より
- PC-9801 ES 5 …… ¥252,000より
- PC-9801 EX 2 …… ¥144,800より
- PC-9801 LS 2 …… ¥152,000より
- PC-9801 LS 5 …… ¥258,000より
- PC-9801 LV 21 …… ¥ 64,800より
- PC-9801 LV 22 …… ¥ 74,800より
- PC-9801 LX 5 …… ¥192,800より
- PC-9801 NS …… ¥128,000より
- PC-9801 NS/E …… ¥159,800より
- PC-9801 NS/E-40 …… ¥239,800より
- PC-9801 NS-20 …… ¥176,000より
- PC-9801 NV …… ¥ 98,000より
- PC-9801 RA 2 …… ¥189,800より
- PC-9801 RA 21 …… ¥229,800より
- PC-9801 RA 51 …… ¥279,800より
- PC-9801 RS 21 …… ¥179,800より
- PC-9801 RS 51 …… ¥239,800より
- PC-9801 RX 2 …… ¥139,800より
- PC-9801 RX 51 …… ¥198,000より
- PC-9801 T model F 5 …… ¥386,000より
- PC-9801 T model W 2 …… ¥186,000より
- PC-9801 T model W 5 …… ¥278,000より
- PC-9801 UF …… ¥122,000より
- PC-9801 UR …… ¥119,800より
- PC-9801 UV 11 …… ¥ 94,800より
- PC-9801 UV 21 …… ¥ 92,800より
- PC-9801 UX 21 …… ¥109,800より
- PC-9801 UX 41 …… ¥158,000より
- PC-9801 VM 11 …… ¥ 94,800より
- PC-9801 VM 2 …… ¥ 62,800より
- PC-9801 VM 21 …… ¥ 92,800より
- PC-9801 VX 2 …… ¥ 99,800より
- PC-9801 VX 21 …… ¥109,800より
- PC-9801 VX 41 …… ¥158,000より
- PC-H 98 model 60-002 …… ¥289,000より
- PC-H 98 S model 8-040 …… ¥448,000より

■EPSON 中古特価
- PC-286 BOOK-STD …… ¥106,000より
- PC-286 C-STD …… ¥ 89,800より
- PC-286 LE-STD …… ¥ 72,800より
- PC-286 LF-STD …… ¥ 94,800より
- PC-286 LP-STD …… ¥152,000より
- PC-286 LS-H 40 …… ¥198,000より
- PC-286 LS-STD …… ¥119,800より
- PC-286 US-STD …… ¥119,800より
- PC-286 VE-STD …… ¥ 98,000より
- PC-286 VF-STD …… ¥102,000より
- PC-286 VG-H 40 …… ¥178,000より
- PC-286 VS-STD …… ¥118,000より
- PC-386-STD …… ¥166,000より
- PC-386 BOOK-L …… ¥173,000より
- PC-386 LS-H 40 …… ¥154,800より
- PC-386 LS-STD …… ¥169,800より
- PC-386 M-H 40 …… ¥199,800より
- PC-386 M-STD …… ¥159,800より
- PC-386 NOTE-A …… ¥128,000より
- PC-386 NOTE-W 1 B …… ¥222,000より
- PC-386 NOTE-W 2 …… ¥139,800より
- PC-386 V-STD …… ¥188,000より
- PC-386 VR-H 40 …… ¥242,000より
- PC-386 VR-STD …… ¥158,000より

■FUJITSU 中古特価
- TOWNS-2 Fセット(DP 531) …… ¥138,000より
- TOWNS-20 Fセット(DP 533) …… ¥159,800より
- TOWNS-40 Hセット(DP 534) …… ¥282,000より

■SHARP 中古特価
- EXPERTIIセット(CZ-603 D) …… ¥258,000より
- PROIIセット(CZ-605 D) …… ¥186,000より
- SUPER-HDセット(CZ-605 D) …… ¥276,000より

■TOSHIBA 中古特価
- J-3100 GT-041 …… ¥192,000より
- J-3100 SS-001 …… ¥ 58,000より
- J-3100 SX-001 …… ¥119,800より

モニター

■NEC 中古特価
- PC-KD 853 …… ¥ 32,800より
- PC-KD 853 N …… ¥ 38,800より
- PC-KD 854 …… ¥ 23,800より
- PC-KD 862 S …… ¥ 49,800より
- PC-KD 881 …… ¥ 57,800より
- PC-KD 882 …… ¥ 44,800より
- PC-TV 353 …… ¥ 49,800より
- PC-TV 453 …… ¥ 58,800より

■EPSON 中古特価
- CR-4000 …… ¥ 39,800より
- CR-5000 …… ¥ 69,800より
- PC-286 CD …… ¥ 32,800より

■MITSUBISHI 中古特価
- XC-1498 C …… ¥ 36,800より
- XC-1498 C 2 …… ¥ 39,800より

■SANYO 中古特価
- CMT-147 L …… ¥ 22,800より
- CMT-A 14 H 2 …… ¥ 31,800より

■SHARP 中古特価
- CU-14 KD …… ¥ 35,800より
- CU-14 TV …… ¥ 57,800より
- CU-21 HD …… ¥ 89,800より

プリンター

■NEC 中古特価
- NM-9950 II …… ¥ 33,800より
- PC-PR 101 TL 3 …… ¥ 25,800より
- PC-PR 150 VL …… ¥ 43,800より
- PC-PR 201/45 …… ¥ 38,600より
- PC-PR 201/80 A …… ¥134,800より
- PC-PR 201 G …… ¥ 36,800より
- PC-PR 201 H 3 …… ¥ 67,600より
- PC-PR 201 V 2 …… ¥ 66,800より
- PC-PR 350 …… ¥ 69,800より

■EPSON 中古特価
- HG-4800 …… ¥ 69,800より
- LP-3000 …… ¥149,800より
- VP-1350 …… ¥ 37,800より
- VP-2050 …… ¥ 61,800より
- VP-2600 …… ¥ 58,000より
- VP-550 …… ¥ 34,800より

■etc 中古特価
- BJ-10 V …… ¥ 38,000より
- BJ-130 J …… ¥ 56,800より
- JR-200 CL …… ¥ 46,000より
- LBP-A 404(LIPS 3) …… ¥162,800より

ワープロ

■FUJITSU 中古特価
- オアシス 30 AX 2 …… ¥ 89,800より
- オアシス 30 LX 3 …… ¥ 82,800より

■SHARP 中古特価
- WD-A 341 …… ¥ 71,800より
- WD-A 560 …… ¥119,800より

■TOSHIBA 中古特価
- Rupo 95 GP …… ¥ 74,800より
- Rupo 95 HP …… ¥ 92,800より

■NEC 中古特価
- 文豪ミニ 7 RX …… ¥ 89,800より

■Panasonic 中古特価
- FW-U 1 P 605 AI …… ¥ 68,800より
- FW-U 155 AI …… ¥ 52,800より

NEC
PC-9801LX2
中古特価¥108,000より

EPSON
PC-286VG·STD
中古特価¥122,000より

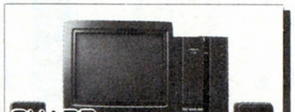
SHARP
XVIセット(CZ-607D)
中古特価¥288,000より

SHARP
CU-14FD
中古特価¥29,800より

NEC
文豪ミニ5RX
中古特価¥69,800より

掲載の価格より、さらにお安くなっている場合もございます。お電話でご確認下さい。

中古パソコン 1年保証

中古パソコンもソフマップなら1年間の安心保証。モニター、プリンター、ワープロも6ヶ月の安心保証。

CHANGE UP! 中古チェンジUPシステム

中古商品お買上げ後、1週間以内であればお買上の品と、新たにご希望の上位機種との差額で交換致します。
＊送料は、お客様のご負担になります。

サポートセンター

ソフマップには、お客様がお持ちのパソコンの異常に対処するサポートセンターがあります。何なりとご相談ください。

パソコンに関するご用命は
お近くのソフマップへ
ソフマップ

中古ハード通販専用電話
フリーダイヤル 0120-114-809

中古販売店

東京本店ハード店	☎03-3253-9959
東京3号店ハード店	☎03-3253-5615
大阪1号店ハード店	☎06-634-6308
東京本店ソフト店	☎03-3253-3030
大阪ソフト店	☎06-647-0562
東京 Used Mac	☎03-3253-4231
大阪 Used Mac	☎06-647-3523

新品商品通販専用電話
フリーダイヤル 0120-110-833
大阪 06-633-7224
FAX 03-3253-4290

札幌011-865-7030 仙台022-268-3405 新潟025-222-6139
横浜045-311-3441 金沢0762-21-7045 名古屋052-332-2117
広島082-222-0604 福岡092-752-0044 高松0878-34-8833

振込先 三和銀行秋葉原支店(普)1012131
口座名義(株)ソフマップ

〒101 東京都千代田区外神田3-14-10 ソフマップビル
〒556 大阪市浪速区日本橋5-6-22 ソフマップビル

■定休日：毎週火曜日便利です。！夜の９時まで営業しております。（日・祭日は夜７時まで）

パソコンプラザ OCT オクト

オクトで始まるパソコンワールド

☎03-3730-6271

●営業時間 AM 11:00〜9:00/日曜・祭日PM7:00 定休日 毎週火曜日

〒144 東京都大田区蒲田4-6-7 FAX 03-3730-6273

全国通販 翌月末一括払いOK!! 手数料無料!! 遊びにおいでよ!! 電話一本で、ハイ即納

案内図

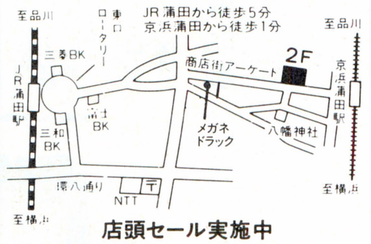

店頭セール実施中

オクト セレクテッドシステム

OCT-1 システム インフォメーション
- ▶全商品保証付(メーカー保証＋当社保障1年)
- ▶超低金利ハッピークレジット(1回〜60回)頭金ナシOK！
- ▶ボーナス一括払いOK!! ボーナス2回払いOK!!
- ▶配達日の指定OK！(万全なサポート体制)
- ▶商品の組合せ自由！ オクトフリーダムシステム
- ▶店頭デモンストレーション実施中

▼翌月末一括(2月末)払いOK!!手数料無料！ウ〜ン利用しなくっちゃネ!!▲

超低金利ハッピークレジットをご利用下さい。1回〜60回まであるヨ!!

OCT-1 蒲田 平成4年！今年もやります！セールの嵐!!
—A Happy New OCT Year—

PC-98DO⁺/PC-286C/FM-TOWNSフェア!! これでカンペキ、組合せ自由!! (送料¥2,000)

PC CLUB

■98ソフトが使える16ビット機
※CPU-80286、10MHZノーウェイト、PC-98シリーズソフト使用可能、スピーカー内蔵・サウンド機能装備、拡張スロット装備

PC-286C-STD
- ●PC-CLUB (PC-286C-STD)
- ●CVC-4681 (0.31mm)
- ●MF-2HD 5枚
- ●マウス

定価合計￥252,800
大特価￥123,000

VS

PC-98 DO⁺

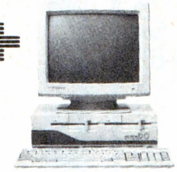

PC-98DO⁺
- ●PC-98DO⁺
- ●CVC-4681 (0.31mm)
- ●MD-2HD 10枚
- ●マウス

★98と88のソフトが1台で楽しめるマルチピューター!!

定価合計￥362,800
超特価￥220,000

PC-286VJ

■98ソフトが使える16ビット機 ベストセラーVシリーズ
- ●CPU80286 16MHz (ノーウェイト)
- ●ハードディスク内蔵可能
- ●FM音源サウンド機能装備

PC-286VJ5
- ●PC-286VJ5
- ●CVC-4681 (0.31mm)
- ●MD-2HD 10枚
- ●マウス

定価合計￥312,800
大特価￥188,000

PC-9800シリーズ PC-9801DX

■ホビーからビジネスユースまで使える98シリーズ16ビット機
- ●CPU80286＋V30
- ●ハードディスク内蔵可能
- ●FM音源内蔵

※DX2 (5インチFDD搭載)
DXU2 (3.5インチFDD搭載)

PC-9801DX2/U2
- ●PC-9801DX2/U2
- ●CVC-4681 (0.31mm)
- ●MD-2HD 10枚
- ●マウス

定価合計￥402,800
大特価￥221,000

組合せディスプレイ

CVC-4681 (サムソン)
定価￥84,800
●アナログ ●0.31mm ●RGBカラー ●チルト台付 ●14インチ

★上記セットでディスプレイ変更の場合★

●PC-KD854N	＋￥ 6,000	●CU-14TV	＋￥29,000
●PC-KD881	＋￥41,000	●CU-14FD	＋￥ 4,000
●PC-KD882	＋￥18,000	●CU-14HD	＋￥20,000
●PC-KD863G	＋￥50,000	●CU-14KD	＋￥17,000
●PC-TV354	＋￥28,000	●CU-21HD	＋￥71,000
●PC-TV454	＋￥38,000	●XC-1498II	＋￥ 9,000
●PC-TV455	＋￥48,000		

上記差額を加算して下さい。

新登場 コンパクト&ハイクオリティの一体型機!! 初心者からビジネスコース迄!!

FM TOWNSII model UX

- ●一体型のコンパクトなデザイン
- ●i386™SX (16MHz) 搭載
- ●フロントローディングCD-ROMドライブ
- ●SCSI標準装備

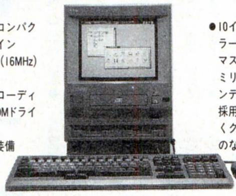

- ●10インチ高精彩カラーCRT マスクピッチ0.26ミリ／トリニトロンディスプレイを採用し、目に優しくクリアーで曇りのない画面を実現。

▶1〜60回クレジットもご利用下さい。

大好評 本体セット全て ●送料 ●消費税込

■FM-TOWNSII UX10
- ●FM-TOWNSII UX10 (￥263,000)〈本体〉
- ●FMT-KB107/207 (￥30,000) 〈KEY〉

合計定価 ￥293,000
超特価￥新発売記念価格

12回	?	24回	?	36回	?	48回	?	60回	?

■FM-TOWNSII UX20
- ●FM-TOWNSII UX20 (￥288,000)〈本体〉
- ●FMT-KB107/207 (￥30,000) 〈KEY〉

合計定価 ￥318,000
超特価￥新発売記念価格

12回	?	24回	?	36回	?	48回	?	60回	?

オクトHYPER プレゼント!!

A列車で行こうIII ドラッケン 大人気
●鉄道シュミレーション ●3DアクションRPG

(定価￥14,800) (定価￥8,800)

＋ MS-DOS Ver.3.1 L33 (定価￥9,800)
＋ Fujitsuオリジナル テレホンカード
＋ ●ブランクディスク(MF-2HD)…5枚

お買得チャンス!! 20Fセット 本体セット全て ●送料 ●消費税込

※全国修理出張サービスを致します。

FUJITSU FM TOWNS モデル20Fセット

君に感応するハイパーメディア

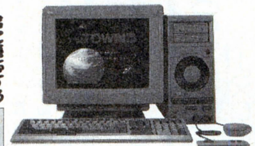

- ●FM-TOWNSモデル20F〈本体〉 (￥323,000)
- ●FMT-DP533〈カラーCRT〉 (￥69,800)
- ●FMT-KB107/207〈テンキー付キーボード〉 (￥30,000)

定価合計 ￥422,800

ディスプレイ変更の場合
- ●FMT-DP531(￥89,800)……＋￥6,000
- ●FMT-DP532(￥138,000)……＋￥30,000
- ●FMT-DP534(￥108,000)……＋￥34,000
- ●FMT-DP535(￥89,800)……＋￥16,000
- ●FMT-DP536(￥138,000)……＋￥57,000

を加算して下さい。

12回	?	24回	?	36回	?	48回	?	60回	?

超特価￥安過ぎに注意!! TEL下さい!! (送料・消費税込)

オクトセレクテッド プレゼント!!
- ●A列車で行こうIII (鉄道シュミレーションゲーム)
- ●ドラッケン(3DアクションRPGゲーム)
- ●HYPER ADDRESS Ver. 2.0(カード型パーソナル住所録&ハガキワープロ)
- ●Fujitsuオリジナルテレホンカード
- ●ブランクディスク(MF-2HD)………5枚

※モデル40H クレジット価格は送料・消費税込
- ●FM-TOWNS-40H(本体) (￥473,000)
- ●FM-DP533(カラーCRT) (￥69,800)
- ●FMT-KB107/207(キーボード) (￥30,000)

★MF-2HD 5枚
★Fujitsuオリジナルテレカ
★シリコンキーボードカバー

定価合計￥588,600
超特価￥TEL下さい(送料・消費税込)

12回	￥30,000	24回	￥15,900	36回	￥11,000	48回	￥ 8,700	60回	￥ 7,500

※モデル80H クレジット価格は送料・消費税込
- ●FM-TOWNS-80H(本体) (￥623,000)
- ●FM-DP533(カラーCRT) (￥69,000)
- ●FMT-KB107/207(キーボード) (￥30,000)

★MF-2HD 5枚
★Fujitsuオリジナルテレカ
★シリコンキーボードカバー

定価合計￥738,600
超特価￥TEL下さい(送料・消費税込)

12回	￥36,900	24回	￥19,500	36回	￥13,600	48回	￥10,700	60回	￥ 9,200

新作ゲームソフト25〜30%OFF!! ビジネスソフト20%OFF!!より特価中

■店頭にて、新作ゲームソフト25%～30%OFF!!（税別）。超低金利ハッピークレジットを利用するダヨ!!
■特に人気のある商品によっては、しばらくお待ち願うことがありますのでご了承下さい。

厳選された製品を、より安く、より早く、皆様のお手元に!!

広告掲載商品以外の製品も取扱っております。

NEC PC-98シリーズ VS EPSON PC-286/386シリーズ

PC-9801DA2/U2

- PC-9801DA2/U2
- CU-14FD
- MD-2HD 10枚（MF-2HD 5枚）
- マウス

定価合計￥522,800
特価￥295,000

PC-9801DS2/U2

- PC-9801DS2/U2
- CU-14FD
- MD-2HD 10枚（MF-2HD 5枚）
- マウス

定価合計￥432,800
特価￥260,000

PC-9801CS2
NEW

- PC-9801CS2
- MF-2HD 5枚
- マウス

定価合計￥398,000
特価￥269,000

PC-386GS5/2
NEW
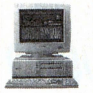
- PC-386GS5/2
- CU-14FD
- MD-2HD 10枚（MF-2HD 5枚）
- マウス

定価合計￥472,800
特価￥302,000

PC-386P2
NEW

- PC-386P2
- CU-14FD
- MF-2HD 5枚
- マウス

定価合計￥342,800
特価￥219,000

PC-386GE5/2
-32ビット（386SX/16MHz）-
NEW
-ハイクオリティPC-
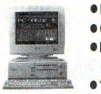
- PC-386GE5/2
- CU-14FD
- MD-2HD 10枚（MF-2HD 5枚）
- マウス

定価合計￥372,800
特価￥232,000

NEC ※下記セットには、マウス＋MD-2HD10枚（MF-2HD5枚）が付きます。

●PC-9801UF＋CU-14FD	（￥292,800）	特価￥182,000
●PC-9801CS 5（3.5インチFDD×2, 40MHDD）	（￥548,000）	特価￥372,000
●PC-9801GSmodel1＋CU-14FD	（￥772,800）	特価￥515,000
●PC-9801GSmodel2＋CU-14FD	（￥902,800）	特価￥603,000
●PC-9801DX5/U5＋CU-14FD	（￥542,800）	特価￥338,000
●PC-9801DS5/U5＋CU-14FD	（￥582,800）	特価￥360,000
●PC-9801DA5/U5＋CU-14FD	（￥672,800）	特価￥410,000
●PC-9801DA7/U7＋CU-14FD	（￥772,800）	特価￥498,000
●PC-H98model 80/U80-002＋PC-KH1511	（￥748,000）	特価￥515,000
●PC-H98model 80/U80-100＋PC-KH1511	（￥998,000）	特価￥670,000
●PC-H98model 90/U90-002＋PC-KH1511	（￥1,063,000）	特価￥740,000

EPSON ※下記セットには、マウス＋MD-2HD10枚（MF-2HD5枚）が付きます。

●PC-386GS5E/2E＋CU-14FD	（￥672,800）	特価￥444,000
●PC-386GS3＋CU-14FD	（￥506,800）	特価￥324,000
●PC-386GE5B/2B＋CU-14FD	（￥502,800）	特価￥320,000
●PC-386GE3＋CU-14FD	（￥397,800）	特価￥258,000
●PC-386S-STD/UST＋CU-14FD	（￥572,800）	特価￥353,000
●PC-286VJ5B＋CU-14FD	（￥432,800）	特価￥283,000

三菱 *XC-1498C* II
定価￥107,000

- 14インチ
- 0.28ドットピッチ
- チルトスタンド付

上記組合せの場合＋￥9,000

上記各セットでディスプレイ変更の場合

●NEC PC-KD854N	（￥ 84,800）	＋￥ 6,000
●NEC PC-KD881	（￥118,000）	＋￥41,000
●NEC PC-KD882	（￥ 89,800）	＋￥18,000
●NEC PC-TV455	（￥147,000）	＋￥48,000
●NEC PC-TV354	（￥110,000）	＋￥28,000
●NEC PC-TV454	（￥128,300）	＋￥38,000
●NEC N-5913U	（￥120,000）	＋￥46,000
●三菱XC-98V3	（￥128,000）	＋￥26,000
●エプソンCR-4000	（￥ 94,800）	＋￥ 15,000
●エプソンCR-5000	（￥138,000）	＋￥ 54,000
●エプソンCR-5500	（￥168,000）	＋￥ 90,000
●エプソンCR-7000	（￥248,000）	＋￥140,000
●シャープCU-14KD	（￥ 89,800）	＋￥ 7,000
●シャープCU-21HD	（￥148,000）	＋￥ 68,000
●シャープCU-14TV	（￥ 99,800）	＋￥ 29,000

組合せディスプレイ

CU-14FD（シャープ）
定価￥74,800
- アナログ
- 0.31mm
- RGBカラー
- チルト台付
- 14インチ

プリンター・コーナー（ケーブル・用紙付） （送料￥1,000）

EPSON AP-1000PC

- 熱転写64ドットプリンター
- A4横サイズ対応
- 明朝、毛筆、ゴシック体装備

定価￥99,800
大特価￥67,000

EPSON VP-2061PC

- 136桁漢字プリンター
- カラー対応
- 24ドット高速印字

定価￥130,000
大特価￥87,000

NEC

●PC-PR150T	（￥ 64,800）	特価￥ 44,000
●PC-PR150VL	（￥ 84,800）	特価￥ 56,000
●PC-PR201/45	（￥ 95,000）	特価￥ 64,000
●PC-PR201/60	（￥135,000）	特価￥ 89,000
●PC-PR201/60A	（￥158,000）	特価￥104,000
●PC-PR201/65A	（￥215,000）	特価￥135,000

EPSON

●AP-900PC	（￥ 94,800）	特価￥ 49,800
●VP-1047PC	（￥ 99,800）	特価￥ 71,000
●VP-1350PC	（￥ 96,800）	特価￥ 61,000
●VP-5074PC	（￥290,000）	特価￥178,000
●VP-5085PC	（￥210,000）	特価￥143,000
●VP-5130PC	（￥228,000）	特価￥165,000
●VP-1600PC	（￥125,000）	特価￥ 82,000
●VP-2600PC	（￥145,000）	特価￥ 81,000
●LP-2000	（￥198,000）	特価￥132,000

STAR

●JP-100	（￥ 79,800）	特価￥ 47,000
●JP-200	（￥104,800）	特価￥ 52,000
●JR-200CL	（￥134,800）	特価￥ 59,000

キヤノン

●BJ-10V Select	（￥ 79,800）	特価￥ 53,800
●BJ-10V Custom	（￥ 69,800）	特価￥ 46,500

※PC（ディスクトップ用）ケーブル付

●BJ-330J	（￥208,000）	特価￥140,000

（VPエミュレーションケーブル付）

ドライブ（送料￥1,000）

C・リサーチ

●CRC-FD3.5SA	（￥38,800）	特価￥21,000
●CRC-FD3.5WA	（￥58,800）	特価￥31,500
●CRC-FD5SA	（￥43,800）	特価￥27,500
●CRC-FD5WA	（￥65,800）	特価￥41,000

緑電子

●LITTLE-F	（￥24,800）	特価￥16,000
●LITTLE-F2	（￥44,800）	特価￥28,500
●LITTLE-ZFS	（￥39,800）	特価￥24,000
●LITTLE-ZFW	（￥59,800）	特価￥37,000
●CUBIC-CSW	（￥69,800）	特価￥48,000

アクセル

●FDC-57	（￥68,000）	特価￥39,000
●FDC-58	（￥98,000）	特価￥49,000
●FDC-377	（￥39,800）	特価￥24,800
●FDC-378	（￥59,800）	特価￥34,000
●FDC397N	（￥49,800）	特価￥34,000

ティアック

●FD-30S	（￥39,800）	特価￥17,000
●FD-30W	（￥59,800）	特価￥26,500
●FD-30Sn	（￥39,800）	特価￥17,000
●FD-30Wn	（￥59,800）	特価￥26,500
●FD-31S	（￥39,800）	特価￥17,500
●FD-31W	（￥59,800）	特価￥26,500

ミュージカル・ツール （送料￥1,000）

ROLAND（ローランド）

●ミュージ郎 500	（￥145,000）	▶特価￥128,000
●ミュージ郎 300	（￥ 88,000）	▶特価￥ 76,000
●ミュージ郎 Jr. NOTE	（￥ 93,000）	▶特価￥ 78,000
●ミュージ郎 Jr. BOARD	（￥ 59,800）	▶特価￥ 49,800
●RCM-PC98Ver.2.3	（￥ 58,000）	▶特価￥ 45,200

SNE

●サウンドオーケストラVS	（￥ 36,000）	▶特価￥ 22,200
●サウンドオーケストラLS	（￥ 30,000）	▶特価￥ 18,300
●リトルオーケストラLS	（￥ 20,000）	▶特価￥ 12,700
●リトルオーケストラRS	（￥ 26,000）	▶特価￥ 16,400
●リトルオーケストラSS	（￥ 22,000）	▶特価￥ 13,900
●SOS2	（￥ 12,000）	▶特価￥ 8,600
●サウンドMUSICIAN	（￥ 25,000）	▶特価￥ 12,000
●リトルMUSICIAN	（￥ 12,000）	▶特価￥ 6,000

エニックス

●響（SP付、EMS対応）	（￥ 29,800）	▶特価￥ 23,800

アイドル・ジャパン

●SS-IO	（￥ 19,800）	▶特価￥ 12,800
●スピークボード	（￥ 49,800）	▶特価￥ 39,800

モデム・コーナー（送料￥1,000）

OMRON
■MD24FP5V（￥36,800）
- MNPクラス5
- ポケットモデム

特価￥25,500

●MD24FN5	（￥44,800）	特価￥29,700
●MD24FB5V	（￥39,800）	特価￥26,200

AIWA
■PV-CN24（￥39,800）
- PC98NOTE用
- カードモデム

特価￥28,600

●PV-M24B5	（￥39,800）	特価￥25,500
●PV-A24B5	（￥39,800）	特価￥26,000

ハードディスク （送料￥1,000）

テクサ

●TRUST-120L（内蔵）	￥108,000	▶特価￥78,000
●STATION-120L	￥118,000	▶特価￥85,000

緑電子

●PROFESSOR S40（I/F付）	￥108,000	▶特価￥48,000
●"DOODA"A-100	￥118,000	▶特価￥76,000

ティアック

●HD-41A	￥84,800	▶特価￥52,000
●DD-41＋IF-55Th	￥148,000	▶特価￥65,000

※ハードディスク（SCSI）＋3.5インチ1ドライブ

パソコンラック 送料無料

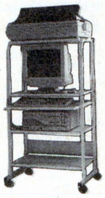
Ⓐ5段キャスター付
スライド式キーボード台
- 1150（H）×640（W）×600（D）

定価￥38,000
特価 ￥12,500

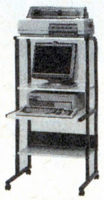
Ⓑ4段キャスター付
- 1250（H）×640（W）×700（D）

定価￥29,800
特価 ￥8,800

店頭ゲームソフト25%～30%OFF!! ビジネスソフト20%より特価中

★通信販売お申込みのご案内★

※輸送時のトラブル、初期不良の場合は新品と交換させていただきます。

お申込みはお電話でお願いします。お客様の〈住所〉〈氏名〉〈電話番号〉及び〈商品名〉をお知らせ下さい。●入金確認後ただちに商品をご送付いたします。

現金一括払い
銀行振込：お近くの銀行より（電信扱い）にてお振込み下さい。
現金書留：封筒の中に住所・氏名・商品名をご記入の上当社までお送り下さい。

クレジット
専用お申込用紙をお送り致します。ので、必要事項をご記入、ご捺印の上ご返送下さい。手続きは簡単です。

オクトラクラク クレジット

3回	3.5	6回	4.5	10回	6.0	12回	6.0	15回	9.0	18回	11.0
20回	12.0	24回	12.5	30回	17.0	36回	17.5	48回	23.0	60回	33.0

振込先
富士銀行 久ヶ原（クガハラ）支店 ㊟No.1824
三菱銀行 蒲田支店 ㊟No.0278691
株式会社 億人（オクト）

※銀行振込、または、現金書留でご注文の際には、あらかじめ電話でご確認の上、お申し込み下さい。
※掲載の価格は、多少とも変動しますので、まずはお電話にてご確認ください。
※上記料金には、消費税は含まれておりません。消費税が付加されますので、詳しくは、電話でお問合せ下さい。
※送料：本体＋ディスプレイ等2個口￥2,000です。（注、北海道・九州は1個口￥1,500、沖縄・離島は別途料金になります。）

ゲームソフト新製品続々入荷中!! 店頭セール実施中!! シャープ・富士通・東芝等のソフトもあるヨ!!

■店頭にて、新作ゲームソフト25%〜30%OFF!!（税別）超低金利クレジットをご利用下さい。

パソコンプラザ OCT オクト

オクト セレクテッドシステム

オクトで始まるパソコンワールド

☎ 03-3730-6271

●営業時間 AM 11:00〜PM 9:00 / 日曜・祭日 PM 7:00

〒144 東京都大田区蒲田4-6-7 ●定休日：毎週火曜日

▼翌月末一括（2月末）払いOK!! 手数料無料! ウ〜ン利用しなくっちゃネ!!▲

超低金利ハッピークレジットをご利用下さい。1回〜60回まであるヨ!!

※クレジット表は、送料・消費税込!!

X68000 XVI エクシヴィ

■16MHz■ ■SX-WINDOW ver1.1■ ■Attachment MEMORY BORD■

快速16MHz 鮮烈デビュー!!

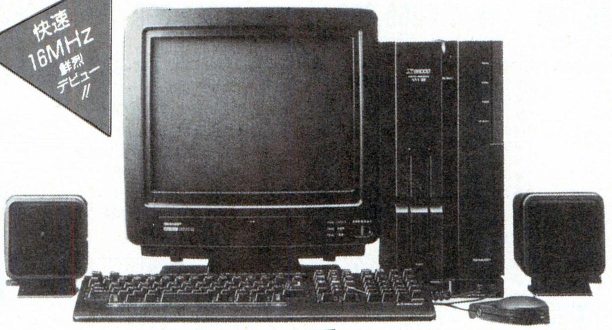

■CZ-634C-TN（定価¥368,000）

Ⓐ●CZ-634C-TN ●CZ-614D-TN NEW
定価合計¥503,000 ▶特価TEL下さい!!

12回	24回	36回	48回
¥32,700	¥17,200	¥11,900	¥ 9,300

Ⓑ●CZ-634C-TN ●CZ-607D-TN NEW
定価合計¥467,800 ▶特価TEL下さい!!

12回	24回	36回	48回
¥30,700	¥16,300	¥11,300	¥ 8,900

Ⓒ●CZ-634C-TN ●CZ-606D-TN
定価合計¥447,800 ▶特価TEL下さい!!

12回	24回	36回	48回
¥29,100	¥15,400	¥10,600	¥ 8,300

■CZ-644C-TN（定価¥518,000）

Ⓓ●CZ-644C-TN ●CZ-614D-TN NEW
定価合計¥653,000 ▶特価TEL下さい!!

12回	24回	36回	48回
¥42,300	¥22,300	¥15,500	¥12,100

Ⓔ●CZ-644C-TN ●CZ-607D-TN NEW
定価合計¥617,800 ▶特価TEL下さい!!

12回	24回	36回	48回
¥40,400	¥21,400	¥14,900	¥11,700

Ⓕ●CZ-644C-TN ●CZ-606D-TN
定価合計¥597,800 ▶特価TEL下さい!!

12回	24回	36回	48回
¥38,700	¥20,500	¥14,200	¥11,100

X68000XVI ドッカ〜ン! プレゼント!!

—あなたのオクトから素適な贈物—

今、XVIをお買い上げいただいた方は、プレゼントの①番か②番のどちらかお選び下さい。プラス③番は、もれなくプレゼント!!

① 生中継68 野球ゲームの決定版 （定価¥9,800）　新作! 大人気ゲームソフト!!　大戦略II（キャンペーン版）不朽の名作X68000版 （定価¥9,800）

or

② インテリジェントコントローラ ■CZ-8NJ2（CYBER STICK） シューティングゲーマーの必須アイテム!! （定価¥23,800）

③ MD-2HD（10枚） シリコンキーボードカバー もれなく!! サービス!!

▶現金超特価 ¥TEL下さい!!▶

※どちらかお選び下さい!!（どっちが得かヨーク考えてネ!）

注目 X68000 SUPER/SUPER-HD/PROIIスペシャルセット

ラストチャンス!! 〈★BIG★プレゼント付〉（送料無料・税別）
超特価価格は、ムッフッフ…TELしてネ!!

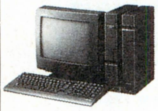

①SUPER
●CZ-604C（¥348,000）+ ●CZ-606D（¥79,800）
超特価¥268,000
〈ディスプレイ変更の場合〉●CZ-614D（¥135,000）
（送料・税込） 超特価¥306,000

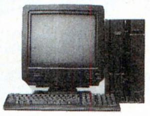

②SUPER-HD
●CZ-623C（¥498,000）+ ●CZ-606D（¥79,800）
超特価¥328,000
〈ディスプレイ変更の場合〉●CZ-614D（¥135,000）
（送料・税込） 超特価¥366,000

③PROII
●CZ-653C（¥285,000）+ ●CZ-606D（¥79,800）
超特価¥218,000
〈ディスプレイ変更の場合〉●CZ-614D（¥135,000）
（送料・税込） 超特価¥279,000

プレゼント 生中継68 野球ゲームの決定版（定価¥9,800） 新作! 大人気ゲームソフト!! 大戦略II（キャンペーン版）不朽の名作X68000版（定価¥9,800）

さらに! ★JOY CARD（連射式）×2個
さらにさらに!! ★MD-2HD 10枚

プリンターセット

〈ケーブル・用紙付〉（送料¥1,000）

■CZ-8PC5 NEW

●48ドット
●熱転写カラー漢字プリンター
定価¥96,800
大特価¥TEL下さい!!

ハードディスク

SCSI（送料¥1,000）

アイテック
●TX-80（¥108,000）…… 特価¥77,000
●TX-100（¥108,000）…… 特価¥73,000
●TX-130（¥138,000）…… 特価¥95,000
●TX-180（¥185,000）…… 特価¥129,000

特選周辺機器（送料¥500）

●SX-68 MIDIインターフェースボード（システムサコム）¥19,800…特価¥13,600
●HGS-68（HAL研究所）¥39,800……特価¥25,200
■増設RAMボード=I・Oデータ
①PIO-6BEI-A（1MB）¥25,000……特価¥16,000
②PIO-6BE2-2M（2MB）¥50,000……特価¥31,800
③PIO-6BE4-4M（4MB）¥88,000……特価¥55,000

X68000ソフト大セール（送料¥500）

〈グラフィック〉●Z's STAFF PRO68K Ver. 2.0
（シャフト）定価¥58,000……特価¥37,800
〈音楽〉●Music Studio PRO68K Ver. 2.0
定価¥28,800 CZ-26IMS……特価¥21,300
〈グラフィック〉●C-TRACE 68 Ver. 3.0
（キャスト）定価¥98,000……特価¥69,000
〈開発ツール〉●CコンパイラPRO68K Ver. 2.0
定価¥44,800 CZ-245L……特価¥32,800
〈C言語〉●C&Profesional Pack
定価¥58,000……特価¥40,000
〈通信〉●Telepotion PRO68K
NEW 定価¥22,800 CZ-258BS……特価¥17,000
〈データベース〉●CARD PRO68K Ver. 2.0
NEW 定価¥29,800 CZ-253BS……特価¥20,800
〈ワープロ〉●Multiword PRO68K
NEW 定価¥32,000 CZ-225BS……特価¥23,800
〈CGツール〉●CANVAS PRO68K
定価¥29,800 CZ-249GS……特価¥22,000
〈ワープロ〉●Hyper Word
定価¥39,800 CZ-251BS……特価¥29,600

周辺機器コーナー（送料無料）

●〈MIDIボード〉
CZ-6BMI（¥26,800）……特価¥20,100
●〈カラーイメージユニット〉
CZ-6VTI/BK（¥69,800）……特価¥52,350
●〈ビデオボード〉
CZ-6BVI（¥21,000）……特価¥15,750
●〈SCSIインターフェイスボード〉
CZ-6BSI（¥29,800）……特価¥22,350
●〈数値演算プロセッサ〉
CZ-6BP2（¥45,800）……特価¥34,350
●〈2MB増設RAMボード〉
CZ-6BE2A（¥59,800）……特価¥44,850
●〈2MB増設RAMボード〉
CZ-6BE2B（¥54,800）……特価¥41,100

★通信販売お申込みのご案内★

※輸送時のトラブル、初期不良の場合は新品と交換させていただきます。

お申込みはお電話でお願いします。お客様の〈住所〉〈氏名〉〈電話番号〉及び〈商品名〉をお知らせ下さい。●入金確認後ただちに商品をご送付いたします。

現金一括払い
銀行振込：お近くの銀行より（電信扱い）にてお振込み下さい。
現金書留：封筒の中に住所・氏名・商品名をご記入の上当社までお送り下さい。

クレジット
専用お申込用紙をお送り致します。ので、必要事項をご記入、ご捺印の上ご返送下さい。手続きは簡単です。

オクトラクラク・クレジット

3回	3.5	6回	4.5	10回	6.0	12回	6.0	15回	9.0	18回	11.0
20回	12.0	24回	12.5	30回	17.0	36回	17.5	48回	23.0	60回	33.0

振込先
富士銀行 久ヶ原（クガハラ）支店 ㊂NO.1824
三菱銀行 蒲田支店 ㊂No.0278691
株式会社 億人（オクト）

■銀行振込、または現金書留でご注文の際には、あらかじめお電話でご確認の上、お申し込み下さい。

■店頭にて、新作ゲームソフト25%～30%OFF!!（税別）超低金利クレジットをご利用下さい。

パソコンプラザ OCT

オクト セレクテッドシステム

オクトで始まるパソコンワールド

☎03-3730-6271

●営業時間 AM 11:00～PM 9:00／日曜・祭日 PM 7:00

●定休日：毎週火曜日

新作ソフトがワンサカいっぱい、店頭セール実施中!! どんどんお店まで来てネ!!

▼超～お得なTOWNS下取りシステムスタート!!まずは、TELお待ちしてま～す!!▲

新登場　おーまたせの堂々4機種ラインアップ完成!! 一段とスケールアップしてやってまいりました!!　大好評

★本体セット全て送料・消費税込

FUJITSU **FM TOWNS II モデルCX20セット**

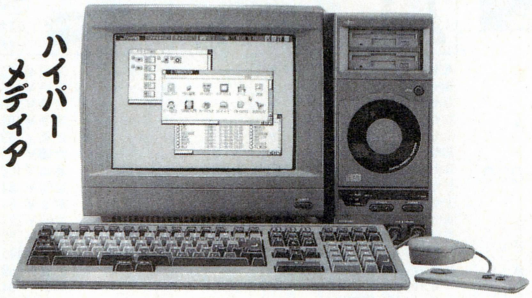

- ●FM-TOWNS II モデルCX20 〈本体〉（¥333,000）
- ●FMT-DP 533 〈カラーCRT〉（¥ 69,800）
- ●FMT-KB 107/207 〈テンキー付キーボード〉（¥ 30,000）

合計定価¥432,800

超特価¥新発売記念価格（送料・消費税込）

12回	?	24回	?	36回	?	48回	?	60回	?

▶1～60回クレジットもご利用下さい。

▶クレジット価格は、送料・消費税込みです。

オクトHYPERプレゼント!!

A列車で行こうIII ●鉄道シュミレーション

（定価¥14,800）

＋

大人気 ドラッケン ●3DアクションRPG

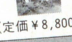

（定価¥8,800）

＋

MS-DOS Ver.3.1 L33（定価¥9,800）

＋

Fujitsuオリジナル テレホンカード

＋

●ブランクディスク（MF-2HD）……………5枚

上記セットでディスプレイ変更の場合
- ●FMT-DP531（¥ 89,800）……+¥ 6,000
- ●FMT-DP532（¥138,000）……+¥30,000
- ●FMT-DP534（¥108,000）……+¥34,000
- ●FMT-DP535（¥ 89,800）……+¥16,000
- ●FMT-DP536（¥138,000）……+¥57,000

を加算して下さい。
※クレジットの価格はお問い合せ下さい。

- ●CPU/VRAM性能向上により処理速度を91.4倍に向上
- ●大宮量ハードディスクタイプをラインアップ（40MB、100MBタイプ）
- ●フロッピィディスクタイプは後からハードディスクの内蔵が可能
- ●優れた鉱張性、内蔵汎用スロット（2スロット）を利用し、各種汎用スロット対応カードの利用が可能
- ●本格ネットワークにも対応Netwara386、LANMANAGERなどをサポート
- ●より使いやすくなった新システムソフトウェア「TOWNS Staff」V.2.1 標準添付

FM-TOWNS II CX40セット

- ●FM-TOWNS II CX40（本体）（¥433,000）
- ●FMT-DP533（カラーCRT）（¥ 69,800）
- ●FMT-KB107/207（キーボード）（¥ 30,000）

★オクトHYPERプレゼント!
定価合計¥532,800
（送料消費税込）**超特価¥新発売記念価格**

12回	?	24回	?	36回	?	48回	?	60回	?

FM-TOWNS II CX100セット

- ●FM-TOWNS II CX100（本体）（¥533,000）
- ●FMT-DP533（カラーCRT）（¥ 69,800）
- ●FMT-KB107/207（キーボード）（¥ 30,000）

★オクトHYPERプレゼント!
定価合計¥632,800
（送料消費税込）**超特価¥新発売記念価格**

12回	?	24回	?	36回	?	48回	?	60回	?

ハードディスク（送料¥1,000）

■アイテック SCSI

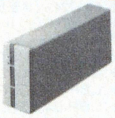

※別売（SCSIカード）FMT-121 定価¥30,000 特価¥21,500

- ●TX-80〈80MB〉（¥108,000）……特価¥ 77,000
- ●TX-100〈100MB〉（¥108,000）……特価¥ 73,000
- ●TX-130〈130MB〉（¥138,000）……特価¥ 95,000
- ●TX-180〈180MB〉（¥185,000）……特価¥129,000

■システムサコム SCSI NEW
Mocking Bird

- ●HD-J040〈42M/25ms〉（¥89,000）…大特価¥ 64,000
- ●HD-J100〈100M/20ms〉（¥128,000）…大特価¥ 92,000
- ●HD-J130〈130M/20ms〉（¥148,000）…大特価¥106,000
- ●HD-J170〈173M/20ms〉（¥187,000）…大特価¥128,000

プリンターコーナー（ケーブルサービス）（送料¥1,000）

■PR-A600 NEW
●24ドット（136桁）漢字プリンター
●カラー対応 低騒音

定価¥148,000
特価 TEL下さい!!

■JOY RITER NEW（FP-110）FM・PC対応
●高性能 ブックプリンター
●ACアダプタ内蔵

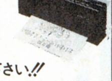

定価¥49,800
大特価TEL下さい!!

■PR-B400 NEW
●24ドット（136桁）漢字プリンター
●カラー対応

定価¥98,000
特価 TEL下さい!!

■FM PR-204B 推奨
●24ドット80桁漢字プリンター
●熱転写カラー

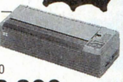

定価¥80,000
特価¥39,800

周辺機器コーナー（送料¥1,000）

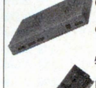

■チューナーユニット FM-TU101（富士通）
●TOWNS専用ディスプレイでTV映像（VHF/UHF）受信OK.!!
●多重放送、リモコン、S端子、ビデオ入出力端子付 定価¥39,800
特価¥27,600

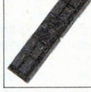

■増設RAMボード XMT-2000（メルコ）
●2MB増設RAMボード
定価¥28,000
特価¥18,700（送料¥500）

①PRINT BOY II	（¥ 29,800）	▶¥21,700
②MD-24FB5V（オムロン）モデム	（¥ 39,800）	▶¥26,300
③HM-02T（八戸・ファーム） 2MB増設RAM	（¥ 59,800）	▶¥24,800
④FMT-352 80387 数値演算プロセッサ	（¥120,000）	▶¥84,000
⑤FMT-351 〃	（¥120,000）	▶¥84,000
⑥FMT-401 MIDIカード	（¥ 35,000）	▶¥26,000
⑦FMT-602 I/O拡張ユニット	（¥ 49,800）	▶¥37,000
⑧FM60-401 MIDIカード	（¥ 40,000）	▶¥29,500
⑨FM60-102（1ポート）RS-232Cカード	（¥ 30,000）	▶¥22,500
⑩FM60-102（2ポート）	（¥ 45,000）	▶¥33,800
⑪FMT-SP10（アンプSPシステム）	（¥ 29,800）	▶¥20,800
⑫FJ-SIM32-2M（I・Oデータ）2MB増設RAM（送料¥500）		▶超特価¥18,700

ソフト・コーナー ～面白さバツグン（送料：1ヶ¥500、2ヶ¥700 3ヶ以上¥1,000）

■FM-OASIS（HDD/FDD版）
●ワープロ・ソフト（富士通）
①HDD版（¥58,000） 特価¥43,000
②FDD版（¥55,000） 特価¥41,000

■MS-Windows Ver. 3.0
定価¥25,000 特価¥18,000

■Z's STAFF PRO TOWNS
●グラフィック（ツアイト）
定価¥58,000 特価¥40,000

■High C Conpiler
●OS
定価¥40,000 特価¥29,000

- ●日求語 MS-DOS V.3.1 L31（¥18,000）（OS）…▶¥13,200
- ●F-BASIC 3 86 V.1.1（25,000）（言語）…………▶¥18,500
- ●テラ タウンズ（¥32,000）（ワープロ）…………▶¥21,500
- ●MUSIC PRO-TOWNS（¥19,800）（音楽）………▶¥15,000
- ●MUSIC PRO-TOWNS＝MIDI（¥39,800）（音楽）▶¥30,000
- ●TOWNS-SOUND V1.1（¥28,000）（音楽）………▶¥21,000
- ●サイクロン EXPRESS α TOWN（¥98,000）（グラフィック）▶¥68,000
- ●TOWNS 386 ASM-TOOL-KIT（¥80,000）（言語）……▶¥59,000
- ●MOVIE-TOWNS（¥18,000）（言語）……………▶¥13,500
- ●F-Basic 386コンパイラ（¥45,000）……………▶¥33,500

★通信販売お申込みのご案内★

※輸送時のトラブル、初期不良の場合は新品と交換させていただきます。

〒144 東京都大田区蒲田4-6-7

お申込みはお電話でお願いします。お客様の〈住所〉〈氏名〉〈電話番号〉及び〈商品名〉をお知らせ下さい。●入金確認後ただちに商品をご送付いたします。

現金一括払い
銀行振込：お近くの銀行より（電信扱い）にてお振込み下さい。
現金書留：封筒の中に住所・氏名・商品名をご記入の上当社までお送り下さい。

クレジット
専用お申込用紙をお送り致します。ので、必要事項をご記入、ご捺印の上ご返送下さい。手続きは簡単です。

オクトラクラク・クレジット

3回	3.5	6回	4.5	10回	6.0	12回	6.0	15回	9.0	18回	11.0
20回	12.0	24回	12.5	30回	17.0	36回	17.5	48回	23.0	60回	33.0

振込先
富士銀行 久ヶ原（クガハラ）支店 当NO.1824
三菱銀行 蒲田支店 当No.0278691
株式会社 億人（オクト）

■銀行振込、または現金書留でご注文の際には、あらかじめお電話でご確認の上、お申し込み下さい。

注目!!

平成４年４月末一括払い
手数料(金利)無料
(平成４年１月末はもちろんのこと
平成４年２月末/３月末/４月末の
いずれかをご指定下さい。)

新品限定 30本 単品

またまた秋葉原でおなじみの

1/17〜2/7

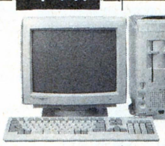

NEC PC-8801MC2
■ PC-8801 model 2
定価￥199,000
超特価 **￥56,000**
(送料・消費税込み￥58,710)

新品 限定
88用ワープロソフト
⊙P-1(ピーワン)
(dBソフト)
定価￥40,000
特価 **￥9,900**

モデム
NEC ■ COMSTARZ-CLUB24/5
(定価￥39,800)
▶ 特価**￥26,300** (送料・消費税込み￥28,119)
オムロン ■ MD-24FP5 II (定価￥42,800)
限定50台 ▶ 特価**￥23,600** (送料・消費税込み￥25,338)
オムロン ■ MD-24FB5V (定価￥39,800)
▶ 特価**￥26,300** (送料・消費税込み￥28,119)

■エプソン・プリンター(PC用)
(PCケーブル・用紙付)(定価￥94,800)
⊙AP-900PC ●24ドット熱転写漢字カラー
超特価**￥49,800**
(送料・消費税込み￥52,324)

■TEAC(DISK&DISK)
⊙FDD付SCSIハードディスクD
① DD-41
(IF付)定価￥148,000
特価￥ 79,000
② DD-101A
(I-F付)定価￥178,000
特価**￥120,000**

■SNE＝サウンドボード(98/エプソン用)
● LITTLE-ORCHESTRA-L
(ステレオ EMS ジョイスティック)
定価￥18,000▶ 特価**￥5,800**
(送料・消費税込み￥6,489)

■SNE＝テンキーユニット(286L/LE用)
● GINGA-286L
定価￥15,000▶ 特価**￥7,500**
(送料・消費税込￥8,240)

■ファイン スキャナー256(HAL研)
● HGS-10(PC-98/エプソン用)
定価￥39,800
▶ 特価**￥26,900**

NEC
P&A超低金利をご利用下さい!!

※NEC PC-98、エプソンシリーズには、マウス＋M-2HD 10枚、(3.5×5枚)サービスしています。

※CU-14GD▶シャープ、カラーモニター14インチ、回転台付、アナログ専用(PC-98/エプソン/88専用モニター)640×400ドット(4050文字)

NEC PC-98DX/DA/DS/GS/CS/UF/DO+ (送料￥2,000)

① PC-9801DX2/ U2＋CU-14GD ……定価￥387,800▶ 特価TEL下さい。
② PC-9801DA2/U2＋CU-14GD ……定価￥517,800▶ 特価TEL下さい。
③ PC-9801DS2/U2＋CU-14GD ……定価￥427,800▶ 特価**￥265,000**
④ PC-98GS model 1 ＋CU-14GD ……定価￥767,800▶ 特価TEL下さい。
⑤ PC-98GS model 2＋CU-14GD ……定価￥897,800▶ 特価TEL下さい。
⑥ PC-9801CS2＋CU-14GD ……定価￥467,800▶ 特価TEL下さい。
⑦ -9801CS5＋CU-14GD ……定価￥617,800▶ 特価TEL下さい。
⑧ -9801CS5/W＋CU-14GD ……定価￥744,800▶ 特価TEL下さい。
⑨ PC-9801UF＋CU-14GD ……定価￥287,800▶ 特価**￥182,000**
⑩ PC-98DO+＋CU-14GD ……定価￥347,800▶ 特価**￥219,000**
⑪ PC-9801UR＋CU-14GD ……定価￥287,800▶ 特価**￥174,000**
⑫ PC-9801DX5/U5＋CU-14GD ……定価￥537,800▶ 特価**￥329,000**
⑬ PC-9801DA5/U5＋CU-14GD ……定価￥667,800▶ 特価**￥398,000**
⑭ PC-9801DS5/U5＋CU-14GD ……定価￥577,800▶ 特価**￥358,000**
⑮ PC-9801DA7/U7＋CU-14GD ……定価￥767,800▶ 特価**￥498,000**

EPSON PC-286/386シリーズ (送料￥2,000)

① PC-386GE5/2＋CU-14GD ……定価￥367,800▶ 特価**￥234,000**
② PC-386GE5B/2B＋CU-14GD ……定価￥497,800▶ 特価**￥326,000**
③ PC-386GE3＋CU-14GD ……定価￥392,800▶ 特価**￥256,000**
④ PC-386GS5/2＋CU-14GD ……定価￥467,800▶ 特価**￥302,000**
⑤ PC-386GS5E/2E＋CU-14GD ……定価￥667,800▶ 特価価格はTEL
⑥ PC-386GS3＋CU-14GD ……定価￥492,800▶ 特価価格はTEL
⑦ PC-286VJ5＋CU-14GD ……定価￥297,800▶ 特価**￥191,000**
⑧ PC-286VJ5B＋CU-14GD ……定価￥427,800▶ 特価**￥285,000**
⑨ PC-386P＋CU-14GD ……定価￥337,800▶ 特価価格はTEL
⑩ PC-286C-STD＋CU-14GD ……定価￥237,800▶ 特価**￥141,000**

NEC PC-8801MC model2/FE (送料￥2,000)

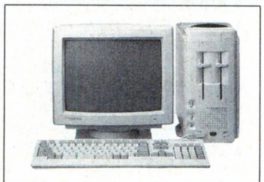

■PC-8801MC model 2セット
Ⓐセット：PC-8801MC model 2
＋
CU-14GD(シャープ・ディスプレイ)
＋
M-2HD＋ジョイカード

(送料・消費税込み ￥99,910)

P&A特選

定価合計￥268,800
P&A超特価 **￥95,000**

● 98シリーズ、エプソン、88シリーズのモニターを

① CU-14KD	(シャープ)(0.28)	定価￥89,800に変更の場合	￥8,500
② CU-14FD	(シャープ)(0.31)	定価￥74,800に変更の場合	￥3,000
③ XC-1498C II	(三菱)(0.28)	定価￥107,000に変更の場合	￥9,000
④ XC-98V3	(三菱)(0.28)	定価￥128,000に変更の場合	￥26,000
⑤ CU-14TV	(シャープ)(0.31)	定価￥99,800に変更の場合	￥32,000
⑥ PC-KD854N	(NEC)(0.39)	定価￥84,800に変更の場合	￥3,000
⑦ PC-KD862S	(NEC)(0.39)	定価￥99,800に変更の場合	￥26,000
⑧ PC-KD882	(NEC)(0.31)	定価￥89,800に変更の場合	￥17,000
⑨ PC-KD881	(NEC)(0.28)	定価￥118,000に変更の場合	￥37,000
⑩ PC-TV354	(NEC)(0.39)	定価￥110,000に変更の場合	￥24,000
⑪ PC-TV454	(NEC)(0.35)	定価￥128,300に変更の場合	￥35,000
⑫ PC-TV455	(NEC)(0.31)	定価￥147,000に変更の場合	￥45,000
⑬ N-5913R	(NEC)(0.28)	定価￥105,000に変更の場合	￥36,000
⑭ CR-4000	(エプソン)(0.31)	定価￥94,800に変更の場合	￥8,000
⑮ CR-4050	(エプソン)(0.31)	定価￥84,800に変更の場合	￥8,000
⑯ CR-5500	(エプソン)(0.28)	定価￥168,000に変更の場合	￥51,000

を加算して下さい。

● マウス(PC-88用) ……定価￥7,800▶ 特価**￥4,500**
● キーボード・カバー(PC-88/98、エプソン用) ……定価￥3,500▶ 特価**￥2,800**
● TVフィルター(紫外線カット)(PC-88/98用、エプソン) ……定価￥5,000▶ 特価**￥3,800**

● 定休日/毎週水曜日(祭日の場合は翌日になります。
● 本広告の掲載の商品については、消費税は含まれておりません。

プリンターセット ケーブル・用紙付 (送料￥1,000)

■キャノン BJ-10V(定価￥74,800)
(PC用・ケーブル用紙付)
超特価**￥40,500**
(送料・消費税込み￥42,745)

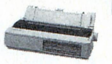

■ NEC PC-PR201/60
(定価￥135,000)
超特価**￥78,000**
(送料・消費税込み￥81,370)

Ⓐセット	PC-PR201/80A(NEC)	定価￥275,000	特価￥175,000
Ⓑセット	65A(〃)	定価￥215,000	特価￥135,000
Ⓒセット	60A(〃)	定価￥158,000	特価￥105,000
Ⓓセット	45L(〃)	定価￥95,000	特価￥64,500
Ⓔセット	PR150N (〃)	定価￥69,800	特価￥44,900
Ⓕセット	PR150VH (〃)	定価￥99,800	特価￥57,000
Ⓖセット	PC-PR201/TC100(NEC)	定価￥168,000	特価￥118,000
Ⓗセット	PR150VL (〃)	定価￥84,800	特価￥54,800
Ⓘセット	PR150T (〃)	定価￥64,800	特価￥43,000
Ⓙセット	PC-PR1000/2 (NEC)(EPカートリッジ付)	定価￥227,000	特価￥159,000
Ⓚセット	PR2000/2 (〃)(〃)	定価￥395,000	特価￥270,000
Ⓛセット	PR2000/4 (〃)(〃)	定価￥445,000	特価￥306,000
Ⓜセット	AP-300PC (エプソン)	定価￥59,000	特価￥43,000
Ⓝセット	AP-900PC (〃)	定価￥94,800	特価￥49,800
Ⓞセット	AP-1000PC(〃)	定価￥99,800	特価￥68,500
Ⓟセット	VP-1047PC(〃)	定価￥99,800	特価￥68,500
Ⓠセット	VP-2061PC(〃)	定価￥130,000	特価￥90,000
Ⓡセット	VP-5058PC(〃)	定価￥215,000	特価￥148,000
Ⓢセット	VP-5074PC(〃)	定価￥290,000	特価￥200,000
Ⓣセット	HG-5130PC(〃)	定価￥228,000	特価￥158,000
Ⓤセット	LP-2000 (〃)	定価￥198,000	特価￥138,000
Ⓥセット	VP-5150F (〃)	定価￥750,000	特価￥515,000
Ⓦセット	JR-100 (スター)(カットシート付)	定価￥79,800	特価￥47,000
Ⓧセット	JR-200CL(〃)	定価￥134,800	特価￥59,000
Ⓨセット	JP-200 (〃)	定価￥104,800	特価￥52,000
Ⓩセット	JJ-100 (〃)	定価￥79,800	特価￥45,000
●セット	M-1724α(ブラザー)	定価￥95,000	特価￥49,500
●セット	M-1924P(〃)	定価￥148,000	特価￥59,000
●セット	BJ-330J (キャノン)(カートリッジ付)	定価￥208,000	特価￥139,000
●セット	BJ-10V CUSTOM(〃)	定価￥69,800	特価￥46,500
●セット	BJ-10V SELECT(〃)	定価￥79,800	特価￥53,500
●セット	LBP-A404(LIPS III)(PC用)(キャノン)	定価￥355,000	特価￥256,000
●セット	LBP-B406E(EP-K II・トナー付)	定価￥424,000	特価￥290,000
●セット	IO-735X(シャープ)	定価￥248,000	特価￥159,000
●セット	FP-110(JOYRITER)(富士通)(PC用)	定価￥49,800	特価￥37,200

ラップトップ(ディスケット5枚サービス) (送料￥1,000)

NEC

①	PC-9801NC	定価￥598,000	特価TEL下さい。
②	PC-9801NC40	定価￥738,000	特価￥503,000
③	PC-9801NS/E	定価￥278,000	特価￥194,000
④	PC-9801NS/E20	定価￥378,000	特価￥236,000
⑤	PC-9801NS/E40	定価￥418,000	特価￥259,000
⑥	PC-98HA	定価￥198,000	特価￥97,000
⑦	PC-9801NV	定価￥248,000	特価￥133,000
⑧	PC-9801Tmodel F51	定価￥850,000	特価￥586,000
⑨	F71	定価￥950,000	特価￥654,000
⑩	W7	定価￥750,000	特価￥513,000

EPSON

①	PC-386NW 2	定価￥278,000	特価￥167,000
②	NW 1A	定価￥378,000	特価￥210,000
③	NW 1B	定価￥418,000	特価￥255,000
④	BOOK-L	定価￥378,000	特価￥239,000
⑤	PC-286BOOK-STD	定価￥258,000	特価￥173,000
⑥	LP	定価￥298,000	特価￥195,000

DYNA BOOK

①	J-3100SX-001	定価￥258,000	特価￥165,000
②	SX-002	定価￥298,000	特価￥178,000
③	SX-021	定価￥368,000	特価￥220,000
④	J-3100GS-001	定価￥198,000	特価￥127,000
⑤	GS-002	定価￥228,000	特価￥148,000
⑥	J-3100SS-002	定価￥228,000	特価￥139,000
⑦	SS-02E	定価￥328,000	特価￥200,000

サウンドボード&テンキー&ジョイスティック (送料￥500)

Ⓐ PC-9801-26K	(NEC)	定価￥25,000	特価￥20,000
Ⓑ リトル・オーケストラ	(SNE)	定価￥22,000	特価￥13,500
Ⓒ リトル・オーケストラL	(SNE)	定価￥18,000	特価￥5,800
Ⓓ サウンド・オーケストラVS	(SNE)	定価￥36,000	特価￥21,700
Ⓔ サウンド・オーケストラLS	(SNE)	定価￥30,000	特価￥17,800
Ⓕ リトル・オーケストラRS	(SNE)	定価￥26,000	特価￥15,900
Ⓖ リトル・オーケストラSS	(SNE)	定価￥22,000	特価￥13,400
Ⓗ リトル・オーケストラLS	(SNE)	定価￥20,000	特価￥12,200
Ⓘ SOS2(ユーティリティソフト)	(SNE)	定価￥12,000	特価￥8,000
Ⓙ サウンド・MUSICIAN	(SNE)	定価￥25,000	特価￥11,500
Ⓚ リトル・MUSICIAN	(SNE)	定価￥12,000	特価￥5,500
Ⓛ GINGA-PRO	(SNE)(テンキー)	定価￥50,000	特価￥30,000
Ⓜ GINGA-10V	(〃)(〃)	定価￥18,000	特価￥11,500
Ⓝ GINGA-10L	(〃)(〃)	定価￥16,000	特価￥10,200
Ⓞ GINGA-10	(〃)(〃)	定価￥12,000	特価￥7,800
Ⓟ JOY-98V	(〃)(ジョイスティック)	定価￥12,000	特価￥7,800
Ⓠ JOY-98L	(〃)(〃)	定価￥10,000	特価￥6,500

● 掲載の価格は12月中現在です。価格は変動致しますので、振込み、現金書留、送付前に、お電話にてご確認下さい。

アフターサービス万全……………▶全商品保証付　専門の担当者がお客様の立場で対応します。
初期不良、輸送トラブルetc.………▶万が一初期不良、輸送トラブルが発生しました際には、即交換させていただきます。

P&Aがズバリ超特価セールでご奉仕!!

★超低金利クレジットOK.!!1回〜84回払いまでOK.!!
●お近くの方は、お立寄下さい。専門係員が説明いたします。
●本体単品でも受付します。詳しくは、お電話にてお問合せ下さい。
●ビジネスソフト定価の20%引きOK.!! TEL下さい。

全国通販

★頭金なし!
★即日発送

超特価でクレジットが組める!!

■緑電子	■緑電子	■アイテック	■テクサ(外付)
◉Little-E80MK II	⦿NOTE-FITS20	⦿DH-180	◉STATION-n40S
●80MB	●N、NS、NS/E、NV用	●アクセスタイム9ms	●SCSIインターフェース(HA-55S付)
●インターフェース付	●ケーブル付	●インターフェース/ユーティリティソフト付	●N、NS、ディスクトップ用
定価¥128,000	定価¥128,000	定価¥198,000	定価¥128,000
P&A超特価¥56,500	P&A超特価¥43,000	P&A超特価¥105,000	P&A超特価¥55,000
(送料・消費税込み¥59,225)	(送料・消費税込み¥45,320)	(送料・消費税込み¥109,180)	(送料・消費税込み¥57,680)

ハードディスク　(送料¥1,000)

テクサ
- ●TRUST40S II……定価¥98,000▶特価¥47,000
- ●　80S II……定価¥138,000▶特価¥65,000
- ●　EX80S II……定価¥148,000▶特価¥69,000
- ●　EX180S II……定価¥198,000▶特価¥110,000
- ●GTS-HC100……定価¥188,000▶特価¥82,000
- ●STATION-80S II(I/F付)……定価¥148,000▶特価¥72,000
- ●　180S II(〃)……定価¥198,000▶特価¥124,000
- ●　120L……定価¥118,000▶特価¥85,500
- ●TRUST-120L……定価¥108,000▶特価¥79,000
- ●STATION-n40S+SCSI(I/F付)(N,NS、ディスクトップ用)……定価¥128,000▶特価¥55,000
- ●TRUST-NE40(NS-E用)……定価¥98,000▶特価¥56,500
- ●　NE80(〃)……定価¥112,000▶特価¥78,000

緑電子
- ●横浜Y040……定価¥118,000▶特価¥72,500
- ●横浜Y100……定価¥158,000▶特価¥91,000
- ●Professor PS-40(I/F付)……定価¥108,000▶特価¥47,500
- ●　90(〃)……定価¥148,000▶特価¥64,000
- ●ビルト40(NS/E用)……定価¥98,000▶特価¥52,000
- ●Little-E40MK II……定価¥98,000▶特価¥49,000
- ●　E80……定価¥128,000▶特価¥56,500
- ●Note side40……定価¥118,000▶特価¥79,000
- ●　Base40……定価¥148,000▶特価¥105,000
- ●ドーダA 40……定価¥88,000▶特価¥59,000
- ●　A 100……定価¥118,000▶特価¥76,500

ICM
- ●HC-100ES……定価¥138,000▶特価¥89,000
- ●　-135ES……定価¥188,000▶特価¥115,000
- ●　-180ES……定価¥218,000▶特価¥134,000
- ●　-100N……定価¥138,000▶特価¥97,000
- ●INTER-100ES/WN/WS……定価¥128,000▶特価¥91,000
- ●　-135ES……定価¥178,000▶特価¥107,000
- ●　-180ES……定価¥198,000▶特価¥120,000
- ●　-135WS……定価¥178,000▶特価¥115,000
- ●　-180WS……定価¥198,000▶特価¥128,000
- ●Pack-A40 II……定価¥88,000▶特価¥62,500
- ●　-A80……定価¥128,000▶特価¥88,500
- ●　-E40 II……定価¥88,000▶特価¥62,500
- ●　-E80……定価¥128,000▶特価¥83,000
- ●C-FLAT80……定価¥118,000▶特価¥84,000
- ●C-FLAT40……定価¥108,000▶特価¥76,500

キャラベル
- ●AV-090DX……定価¥158,000▶特価¥107,000
- ●　130DX……定価¥188,000▶特価¥127,000
- ●　250DX……定価¥338,000▶特価¥228,000
- ●　400DX……定価¥468,000▶特価¥315,000
- ●ST-130……定価¥178,000▶特価¥121,000
- ●AV-040SXE……定価¥108,000▶特価¥54,000
- ●　080SXE……定価¥128,000▶特価¥81,000
- ●　040NS II……定価¥108,000▶特価¥76,000
- ●　050HC(ONE-SLOT)……定価¥108,000▶特価¥66,000

ロジテック
- ●SHD-40(JUST-IN)……定価¥99,800▶特価¥65,000
- ●LHD-34VJ……定価¥134,800▶特価¥92,000
- ●　S40N……定価¥110,000▶特価¥77,000
- ●　S100N/S100H……定価¥168,000▶特価¥101,000

テクノジャパン
- ●TR-40NSE……定価¥88,000▶特価¥57,500
- ●　81F……定価¥108,000▶特価¥65,000
- ●PD-125E……定価¥112,000▶特価¥78,000
- ●　100GX……定価¥128,000▶特価¥84,500
- ●　135GSX……定価¥158,000▶特価¥100,000
- ●　200GX……定価¥198,000▶特価¥126,000

コンピュータ リサーチ
- ●CRC-SC 40A……定価¥98,000▶特価¥53,000
- ●　-SC100A……定価¥128,000▶特価¥79,000
- ●　-SC130A……定価¥168,000▶特価¥98,000
- ●CRC-ISC 40……定価¥95,000▶特価¥55,500
- ●　ISC100……定価¥122,000▶特価¥76,000
- ●　ISC130……定価¥145,000▶特価¥94,000

アイテック
- ●DH-100……定価¥138,000▶特価¥93,000
- ●　130……定価¥148,000▶特価¥95,000
- ●　180……定価¥198,000▶特価¥105,000
- ●DD-100……定価¥135,000▶特価¥93,000
- ●　130……定価¥145,000▶特価¥98,000
- ●　180……定価¥195,000▶特価¥128,000

ティアック
- ●HD-41A……定価¥84,800▶特価¥52,000
- ●　101A……定価¥128,000▶特価¥74,000
- ●IF-55TN(NOTE用I/F)……定価¥30,000▶特価¥24,000

RAMディスク▶I/Oデータには、全てPIO-IOS-10STD(ソフト)が付きます。　(送料¥500)

■メルコ
- ●EMJ-1000R……特価¥15,800
- ●　2000R……特価¥19,900
- ●　4000R……特価¥29,900
- ●　6000R……特価¥43,600
- ●　8000R……特価¥57,000
- ●　12MR……特価¥88,000
- ●　16MR……特価¥116,000
- ●EDX-0 (DX用)……特価¥6,600
- ●　2000(〃)……特価¥23,700
- ●　4000(〃)……特価¥40,500
- ●　8000(〃)……特価¥75,000
- ●MDA-4000(RA用)……特価¥35,400
- ●EDA-0 (RA21 DA用)……特価¥6,600
- ●　2000(〃)……特価¥23,500
- ●EDA-4000R(DA用)……特価¥25,500
- ●　6000R(〃)……特価¥38,600
- ●　8000R(〃)……特価¥51,900
- ●　10MR(〃)……特価¥65,000
- ●　12MR(〃)……特価¥78,000
- ●EDS-2000 (DS用)……特価¥23,800
- ●　4000L(〃)……特価¥30,500
- ●MHA-2000L(H98用)……特価¥23,800
- ●EHS-4000(〃)……特価¥30,500
- ●　6000(〃)……特価¥43,000
- ●　8000(〃)……特価¥57,000
- ●　10M(〃)……特価¥71,000
- ●　12M(〃)……特価¥85,000
- ●MTA-4000L(T用)……特価¥30,500
- ●MRS-2000L(RS用)……特価¥23,800
- ●　4000L(〃)……特価¥40,500
- ●MES-3000L(ES用)……特価¥32,500
- ●XMC-2000E……特価¥15,300
- ●XMB-1000E……特価¥7,500
- ●MRC-2000L(RA2)……特価¥23,800
- ●　3000L(〃)……特価¥32,800
- ●MRL-4000L(RL用)……特価¥37,500
- ●EMP-2000L(エプソンLAPTOP)……特価¥27,200
- ●　4000L(〃)……特価¥43,500
- ●EML-2000L(9801LAPTOP)……特価¥28,300
- ●　4000L(〃)……特価¥45,500
- ●RCS-8000(NOTE用)……特価¥96,000
- ●　2000(〃)……特価¥25,000
- ●RCS-4000(〃)……特価¥46,900
- ●　6000(〃)……特価¥72,500
- ●PCT 1000(ダイナブック用)……特価¥16,800
- ●RCT-2000(〃)……特価¥23,700
- ●　4000(〃)……特価¥40,500
- ●　8000(〃)……特価¥75,000
- ●EMB-2000(〃)……特価¥27,300
- ●　4000(〃)……特価¥43,500
- ●HC-U2L……特価¥5,000
- ●　256L……特価¥8,500
- ●　512L……特価¥12,200
- ●SDR-4000 (シリコンディスク)……特価¥49,800
- ●　8000 (〃)……特価¥63,800
- ●　20M (〃)……特価¥106,500
- ●　40M (〃)……特価¥178,000
- ●　80M (〃)……特価¥320,000
- ●　100M(〃)……特価¥390,000

■I・Oデータ
- ●SDB-8M(シリコンディスク)……特価¥75,500
- ●　16M(〃)……特価¥130,000
- ●　24M(〃)……特価¥179,000
- ●　32M(〃)……特価¥239,000
- ●　40M(〃)……特価¥295,000
- ●PIO-PC34FX-1ME……特価¥13,500
- ●　2ME……特価¥19,700
- ●　4ME……特価¥30,500
- ●　8ME……特価¥56,000
- ●PIO-PC34F- 3ME……特価¥28,500
- ●　6ME……特価¥46,000
- ●　12ME……特価¥78,000
- ●　16ME……特価¥109,500
- ●PIO-34N- 2ME……特価¥17,300
- ●　4ME……特価¥27,800
- ●　6ME……特価¥43,300
- ●　8ME……特価¥53,000
- ●PIO-EX34F2ME……特価¥17,100
- ●　4ME……特価¥32,000
- ●　8ME……特価¥56,500
- ●PIO-SB34- 2ME……特価¥20,700
- ●　4ME……特価¥32,200
- ●PIO-DA134-4ME(DA用)……特価¥24,600
- ●　6ME(〃)……特価¥37,600
- ●　8ME(〃)……特価¥49,300
- ●　10ME(〃)……特価¥63,000
- ●　12ME(〃)……特価¥74,600
- ●　DS134- 4ME……特価¥30,000
- ●　EX134- 2ME……特価¥16,600
- ●　4ME……特価¥30,800
- ●PIO-98H34- 4ME(H98用)……特価¥32,200
- ●　98T34- 4ME(T用)……特価¥32,200
- ●ES34- 1ME(ES用)……特価¥18,700
- ●PIO-ES34- 3MB……特価¥34,500
- ●PC34SL- 1MA(ラップトップ)……特価¥19,200
- ●　2MA……特価¥30,000
- ●EP-386M- 2MA(386M)……特価¥32,800
- ●EP-RB7D- 4ME(386用)……特価¥31,700
- ●　8ME(〃)……特価¥58,000
- ●EP-RB7S- 4ME(GE用)……特価¥30,000
- ●EP-SIM- 2ME(386用)……特価¥14,500
- ●　4ME(〃)……特価¥28,700
- ●PIO-SIM61- 2ME……特価¥15,800
- ●PIO-31SS- 1MB(ダイナブック)……特価¥12,000
- ●　1.5MB(〃)……特価¥16,700
- ●　2MB(〃)……特価¥23,300
- ●　4MB(〃)……特価¥39,500
- ●　8MB(〃)……特価¥79,000
- ●PIO-98NT- 2MP(NOTE用)……特価¥27,300
- ●　98NT- 4MP(〃)……特価¥48,500
- ●　98NT- 8MP(〃)……特価¥90,500
- ●　EP-286BOOK-2M……特価¥34,400
- ●　4M……特価¥59,200
- ●　IOS-10mini Ver2……特価¥3,800
- ●　IOS-10STD……特価¥4,500
- ●　D.H. TOOL……特価¥11,900

■NEOS
- ●NS-EMS-2M……特価¥17,000
- ●　-4M……特価¥27,900
- ●NS-EMS-2LA……特価¥19,800
- ●　-4LA……特価¥29,300
- ●　-8LA……特価¥62,000
- ●NE-SUB2L……特価¥19,200
- ●　SUB4L……特価¥33,700

■GOLD98-4M(NOTE用) 特価¥39,800
■GOLD98-8M(NOTE用) 特価¥79,000

数値データプロセッサー(インテル)　(送料¥1,000)

- ①JBOX8087……定価¥19,000▶特価¥13,500
- ②JBOX8087-1……定価¥36,000▶特価¥15,800
- ③JBOX8087-2……定価¥27,200▶特価¥18,300
- ④JBOX80287-XL……定価¥24,800▶特価¥17,800
- ⑤JBOX387DX-33……定価¥72,000▶特価¥34,000
- ⑥JBOX387SX-16……定価¥37,000▶特価¥23,500
- ⑦JBOX387SX-20……定価¥40,000▶特価¥25,000
- ⑧JBOX487SX-20……定価¥120,000▶特価¥78,000

周辺機器コーナー　(送料¥1,000)

NEC ●PC-IN503G 定価¥145,000 特価¥102,500
EPSON ●GT-1000 定価¥79,800 特価¥57,500
シャープ ●JX-100S 定価¥89,800 特価¥44,000

- ⒶPC-IN505 (NEC)……定価¥138,000▶特価¥97,500
- Ⓑ　506 (〃)……定価¥228,000▶特価¥158,000
- Ⓒ　502N(〃)……定価¥99,800▶特価¥77,800
- ⒹGT-6000(エプソン)……定価¥178,000▶特価¥125,000
- Ⓔ　100V(〃)……定価¥44,800▶特価¥31,300
- ⒻHS-40CLH⊕HS-BD(オムロン)……定価¥64,800▶特価¥45,500
- ⒼHS-60FH ⊕HS-BD(〃)……定価¥64,800▶特価¥45,500
- ⒽHS-7R II(オムロン)……定価¥39,800▶特価¥25,800
- Ⓘ　10R II(〃)……定価¥49,800▶特価¥33,000
- ⒿHVS-10(HAL研)……定価¥29,800▶特価¥21,500
- ⓀHGS-10(〃)……定価¥39,800▶特価¥26,900
- ⓁJX-100S(シャープ)……定価¥89,800▶特価¥44,000
- ⓂJX-220 (〃)……定価¥145,000▶特価¥107,900
- ⓃIO-735X (〃)……定価¥248,000▶特価¥159,000
- ⓄCOMSTARZCLuB24/5(NEC)……定価¥39,800▶特価¥26,300
- Ⓟスケッチメイト(ローランド)……定価¥69,800▶特価¥52,500
- ⓆPV-M24B5(AIWA)……定価¥39,800▶特価¥28,400
- Ⓡ　A 24B5(〃)……定価¥39,800▶特価¥28,400
- ⓈMD-24FB5V(オムロン)……定価¥39,800▶特価¥26,300
- ⓉMD-96FS5V(オムロン)……定価¥198,000▶特価¥137,000
- Ⓤ　24FP5 II(〃)……定価¥42,800▶特価¥23,800
- Ⓥ　24FN5 (〃)……定価¥44,800▶特価¥25,700
- Ⓦ MD-24FP5V(オムロン)……定価¥36,800▶特価¥26,000
- ⓍDXY-1200(ローランド)……定価¥158,000▶特価¥119,000
- Ⓨ　1300(〃)……定価¥228,000▶特価¥172,000
- Ⓩミュージ郎(〃)……定価¥158,000▶特価¥128,000
- ●ミュージ郎Jr(NOTE)(ロ-ランド)……定価¥93,000▶特価¥77,500
- ●　(BOARD)(〃)……定価¥59,800▶特価¥49,000

外付FDD　(送料¥1,000)

- ●IT-F35S(3.5"×1)(アイテック)……定価¥39,800▶特価¥14,000
- ●　F55W(5"×2)(〃)……定価¥89,800▶特価¥32,000
- ●LITTLE-F (3.5"×1)(緑電子)……定価¥39,800▶特価¥15,800
- ●LITTLE-F2 (3.5"×2)(緑電子)……定価¥59,800▶特価¥28,500
- ●LITTLE-ZFS(3.5"×1)(緑電子)……定価¥39,800▶特価¥23,600
- ●LITTLE-ZFW(3.5"×2)(緑電子)……定価¥59,800▶特価¥36,500
- ●CRC-FD3.5SA(3.5"×1自動)(C・リサーチ)……定価¥38,800▶特価¥22,500
- ●CRC-FD3.5WA(3.5"×2自動)(〃)……定価¥58,800▶特価¥33,900
- ●CRC-FD5SA (5" ×1自動)(〃)……定価¥43,800▶特価¥27,000
- ●CRC-FD5WA (5" ×2自動)(〃)……定価¥65,800▶特価¥40,500
- ●CRC-FD3.5N5(3.5"×1)(9801N用)(C・リサーチ)……定価¥45,800▶特価¥30,600
- ●CRC-FD5N (5"×1)(〃)(〃)……定価¥45,800▶特価¥30,600
- ●FDC-377L(3.5"×1)(アクセル)……定価¥29,800▶特価¥16,000
- ●FDC-378L(3.5"×2)(アクセル)……定価¥39,800▶特価¥28,000
- ●FDC-377(3.5"×1自動)(アクセル)……定価¥39,800▶特価¥24,300
- ●FDC-378(3.5"×2自動)(アクセル)……定価¥59,800▶特価¥33,500
- ●FDC-511(5"×1)(アクセル)……定価¥39,800▶特価¥25,000
- ●FDC-511A(5"×1自動)(アクセル)……定価¥49,800▶特価¥30,000
- ●FDC-512A(5"×2自動)(アクセル)……定価¥59,800▶特価¥40,000
- ●FDC-397N(3.5"×1自動・98ノート用)(アクセル)……定価¥49,800▶特価¥34,800
- ●FDC-398N(3.5"×2自動・98ノート用)(アクセル)……定価¥69,800▶特価¥45,000

FAXボード アダプタ　(送料¥1,000)

メーカー	商品	¥(定価)		機種	特価
エプソン	FR-2000	49,800	B4	ボード	¥38,900
メガソフト	SFC-20	98,000	A4	ボード	¥75,500
メガソフト	SFC-07	58,000	A4	ボード	¥44,900
日本テレコム	MF-101	64,000	A3	ボード	¥50,000
システム クオリティ	SF-1000	98,000	A3	アダプター	¥76,000
I/Oデータ	PCF-9600	111,000	A3	アダプター	¥83,000
HAL研	HALFAX9600	78,000	A4	アダプター	¥61,000
HAL研	HALFAX9600EX	98,000	A4	アダプター	¥76,500
アイワ	FF-P4800	98,000	A4	アダプター	¥77,000

P&A特選パソコンラック　(送料無料)

①3段¥7,900

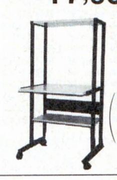

(消費税込み¥8,137)

②4段¥9,800

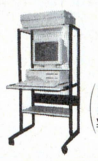

(消費税込み¥9,064)

③5段¥12,500

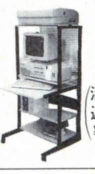

(消費税込み¥12,875)

全機種=移動自由(キャスター付)・キーボード収納可(5段のみ)=1230(H)×600(D)×650(W)

超低金利クレジット率

回数	3	6	10	12	15	24	36	48	60	72
手数料	3.0	4.0	5.5	5.5	8.5	11.5	16.0	21.0	27.0	33.0

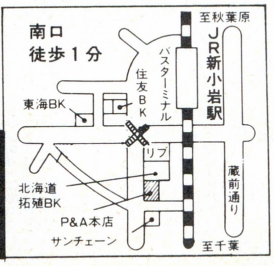

マイコン専門ショップ **P&A**

株式会社 ピー・アンド・エー
〒124 東京都葛飾区新小岩2丁目1番地19号
☎03-3651-0148(代)　FAX. 03-3651-0141
●営業時間：AM10:00〜PM7:00
日・祭：AM10:00〜PM6:00

●現金書留及び銀行振込でお申し込みの方は、上記商品の料金に3%加算の上でお申し込み下さい。詳しくは、お電話でお問い合せ下さい。

電話一本で、すぐ買える　03-3651-0148まで…!!

ズバリご奉仕P&A

SHARP

SHARP・コーナー

X68000用ハードディスク(アイテック)(送料¥1,000)

- ■TX-80(80MB)‥定価¥108,000▶特価¥74,000 (SCSI/SASI両用)(送料・消費税込み¥77,250)
- ■TX-100(100MB)定価¥108,000▶特価¥73,500 (SCSI)(送料・消費税込み¥76,735)
- ■TX-130(130MB)定価¥138,000▶特価¥93,000 (SCSI)(送料・消費税込み¥96,820)
- ■TX-180(180MB)定価¥185,000▶特価¥124,000 (SCSI)(送料・消費税込み¥128,750)

カラーイメージジェット
■IO-735X-B
定価¥248,000
特価¥159,000
(送料・消費税込み¥164,800)

限定

カラーイメージスキャナ
■JX-100S
定価¥89,800
特価¥44,000
(送料・消費税込み¥46,350)

■SX-68MII(MIDI)(サコム)定価¥19,800
特価¥13,500
(送料・消費税込み¥14,420)

■HGS-68(スキャナ)(HAL研)定価¥39,800
特価¥25,000
(送料・消費税込み¥26,265)

X68000-XVI/XVI-HD　※クレジット表は送料・消費税込み!!

XVI XVI-HDセットでお買い上げの方に、もれなくプレゼント!!
①「熱血高校サッカー編(¥8,800)」
②「ダウンタウン熱血物語(¥8,800)」
はもちろん、さらにその上人気の
イ「ロードス島戦記(¥9,800)」
ロ「パロディウス(¥9,800)」
ハ「生中継68(¥9,800)」
ニ「信長の野望 武将風雲録(¥9,800)」
ホ「ELLE(エル)(¥7,800)」の中のいずれか2本をプレゼント!!

X68000-XVI(エクシヴィ)

Ⓐセット：CZ-634C-TN＋CZ-606D-TN……定価¥447,800▶特価 価格はTEL下さい。

12回	28,000	24回	14,800	36回	10,200	48回	8,000	60回	6,700

Ⓑセット：CZ-634C-TN＋CZ-614D-TN……定価¥503,000▶特価 価格はTEL下さい。

12回	31,600	24回	16,700	36回	11,600	48回	9,000	60回	7,600

X68000-XVI-HD

Ⓐセット：CZ-644C-TN＋CZ-606D-TN……定価¥597,800▶特価 価格はTEL下さい。

12回	37,800	24回	20,000	36回	13,800	48回	10,800	60回	9,100

Ⓑセット：CZ-644C-TN＋CZ-614D-TN……定価¥653,000▶特価 価格はTEL下さい。

12回	41,800	24回	21,800	36回	15,100	48回	11,800	60回	9,900

※上記のモニターを、CZ-604D(定価¥94,800)、CZ-607D(定価¥99,800)、CZ-605D(定価¥115,000)、CU-21HD(定価¥148,000)に変更の場合は、TEL下さい。超特価で販売致します。

(●セットでお買い上げの方に、ディスケット10枚、ジョイカード2個プレゼント)

X68000シリーズ〜P&Aスペシャルセット (送料¥2,000)(送料・消費税別)

さらにお安くなります!! TEL下さい。

注目!!「スペシャル・プレゼント」は、上記XVI/XVI-HDセットのプレゼント①、②+イ〜ホの中の2本そして、
「㊙特価のスゴイ価格!!」
さらに安くしての大ご奉仕値!!
今すぐお電話下さい。

①SUPER：
CZ-604C＋CZ-606D……定価¥427,800▶特価~~¥268,000~~
②SUPER-HD：
CZ-623C＋CZ-606D……定価¥577,800▶特価~~¥328,000~~
③PRO-II：
CZ-653C＋CZ-606D……定価¥364,800▶特価~~¥218,000~~
④EXPERT-II：
CZ-603C＋CZ-606D……定価¥417,800▶特価~~¥238,000~~

①〜④のモニターを下記に変更の場合、
- ●CZ-604D (定価¥94,800)……+¥6,000
- ●CZ-607D (定価¥99,800)……+¥15,000
- ●CZ-605D (定価¥115,000)……+¥24,000
- ●CZ-614D (定価¥135,000)……+¥38,000
- ●CU-21HD (定価¥148,000)……+¥45,000

を加算して下さい。

(●セットでお買い上げの方に、ディスケット10枚、ジョイカード2個プレゼント)

プリンター(ケーブル・用紙付)(送料¥1,000 消費税別)

- ■CZ-8PC5-BK……定価¥96,800▶特価¥69,000
- ■CZ-8PK10………定価¥97,800▶特価¥71,000
- ■CZ-8PG2………定価¥160,000▶特価価格はTEL!!
- ■CZ-8PG1………定価¥130,000▶特価価格はTEL!!

X68000メモリボード(シャープ&I・Oデータ) 送料¥500

①SH-6BE1-1M(600CE用)定価¥25,000 (送料・消費税込み¥19,364)‥特価¥18,300
②PIO-6BE1-A 定価¥25,000 (送料・消費税込み¥16,789)‥特価¥15,800
③PIO-6BE2-2M 定価¥50,000 (送料・消費税込み¥32,754)‥特価¥31,300
④PIO-6BE4-4M 定価¥88,000 (送料・消費税込み¥56,650)‥特価¥54,500

X68000用ソフト・コーナー (送料・消費税別) 送料1ヶ〜5ヶまで¥500

- ●Z's STAFF PRO68K Ver.2.0(ツァイト)……定価¥58,000➡特価¥37,000
- ●Z's TRIPHONY デジタルクラフト(ツァイト)……定価¥39,800➡特価¥27,000
- ●テラッツォ(ハミングバード)……定価¥19,400➡特価¥13,600
- ●KAMIKAZE(サムシング・グッド)……定価¥68,000➡特価¥43,800
- ●C & Professional Pack(マイクロウェアジャパン)……定価¥58,000➡特価¥39,800
- ●Finai Ver3.2(エーエスピー)……定価¥38,000➡特価¥29,000
- ●C-compiler PRO68K Ver.2 CZ-245LS……定価¥44,800➡特価¥32,600
- ●CARD PRO 68K Ver.2.0 CZ-253BS……定価¥29,800➡特価¥22,700
- ●XBAS to C CHECKER CZ-260LS……定価¥9,800➡特価¥7,400
- ●OS-9/X68000 CZ219SS……定価¥29,800➡特価¥22,000
- ●HYPERWORD CZ-251BS……定価¥39,800➡特価¥29,400
- ●THE 福袋 V2.0 CZ224LS……定価¥9,900➡特価¥7,400
- ●SOUND PRO68K CZ-214MS……定価¥15,800➡特価¥11,300
- ●MUSIC PRO68K CZ213MS……定価¥18,800➡特価¥13,200
- ●Sampling PRO68K CD215MS……定価¥17,800➡特価¥12,500

周辺機器コーナー (送料・消費税別) 送料¥500

- ①CZ-8NSI……定価¥188,000▶特価¥134,000
- ②CZ-6VTI……定価¥69,800▶特価¥51,000
- ③CZ-6TU……定価¥33,100▶特価¥24,300
- ④BF-68PRO……定価¥19,800▶特価¥14,600
- ⑤CZ-8NM3……定価¥9,800▶特価¥7,400
- ⑥CZ-8NT1……定価¥13,800▶特価¥10,400
- ⑦CZ-6BE2A……定価¥59,800▶特価¥43,000
- ⑧CZ-6BE2B……定価¥54,800▶特価¥39,500
- ⑨CZ-6BFI……定価¥49,800▶特価¥37,500
- ⑩CZ-6BPI……定価¥79,800▶特価¥59,500
- ⑪CZ-6BMI……定価¥26,800▶特価¥19,500
- ⑫CZ-6EBI……定価¥88,000▶特価¥65,000
- ⑬AN-S100……定価¥36,600▶特価¥26,500
- ⑭CZ-6SDI……定価¥44,800▶特価¥35,000
- ⑮CZ-6BN1……定価¥29,800▶特価¥22,300
- ⑯CZ-6BV1……定価¥21,000▶特価¥15,500
- ⑰CZ-6BC1……定価¥79,800▶特価¥59,800
- ⑱CZ-6BG1……定価¥59,800▶特価¥44,500
- ⑲CZ-6BU1……定価¥39,800▶特価¥30,000
- ⑳CZ-6PVI……定価¥198,000▶特価¥152,000
- ㉑CZ-6BS1……定価¥29,800▶特価¥22,200
- ㉒CZ-8NJ2……定価¥23,800▶特価¥18,000
- ㉓CZ-6BL2……定価¥298,000▶特価¥220,000
- ㉔JX-100S……定価¥89,800▶特価¥44,000
- ㉕JX-220X(X68用)……定価¥168,000▶特価¥126,000
- ㉖IO-735XB(X68用)……定価¥248,000▶特価¥159,000

FUJITSU

富士通コーナー

▶P&A特選＝FM-TOWNS 20Fセット(送料・消費税込み)

FM-TOWNS 20F
- ●FM-TOWNS 20F(本体)……¥323,000
- ●FMT-DP533(カラーモニター)‥¥69,000
- ●FMT-KB105/205……¥30,000

定価¥422,800▶特価¥249,000

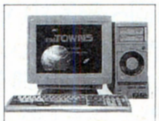

12回	21,800	24回	11,500	36回	8,000	48回	6,200	60回	5,200

プレゼント中!!(セットでお買い上げの方に―!)
- ●ディスケット 5枚
- ●専用シリコンキーボード・カバー
- ●富士通オリジナルテレフォン・カード

送料・消費税込み!!

FM TOWNS II モデルCX20 NEW

- ●FM TOWNS II モデルCX20(本体)…定価¥333,000
- ●FMT-DP533(カラーモニター)……定価¥69,800
- ●FMT-KB107/207(キーボード)……定価¥30,000

合計定価¥432,800▶特価価格はTEL下さい。

FM TOWNS II モデルUX20 NEW

- ●FM TOWNS II モデルUX20(本体)…定価¥288,000
- ●FMT-KB101A/202A(キーボード)……定価¥10,000

合計定価¥298,000▶特価価格はTEL下さい。

送料・消費税込み!!

③FM TOWNS II モデルCX100＋FMT-DP533＋FMT-KB107/207……定価¥632,800▶特価TEL下さい。
④FM TOWNS II モデルCX40＋FMT-DP533＋FMT-KB107/207……定価¥532,800▶特価TEL下さい。
⑤FM TOWNS II モデルCX10＋FMT-DP533＋FMT-KB107/207……定価¥407,800▶特価TEL下さい。
⑥FM TOWNS II モデルUX10＋FMT-KB101A/202A……定価¥273,000▶特価TEL下さい。

▶FM-TOWNS II セットでお買い上げの方にもれなくプレゼント!!
(イ)「タイトチェイス(¥9,800)」
(ロ)「シムアース(¥12,800)」
(ハ)「ATLUS(アトラス)(¥10,800)」
(ニ)「A列車で行こうIII(¥14,800)」
の中のいずれか2本プレゼント ＋(プラス) さらに ●ディスケット5枚 ●富士通オリジナルテレフォンカード

注目 FM-TOWNS 下取り 買取り グレード・アップ・キャンペーン中!!
●FM-TOWNSシリーズのモニターを
①FMT-DP535(定価¥89,800)に変更の場合¥13,000
②FMT-DP536(定価¥138,000)に変更の場合¥44,000
③FMT-DP534(定価¥108,000)に変更の場合¥24,500
を加算して下さい

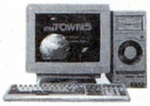

FM-TOWNS 40H

- ●FM-TOWNS 40H(本体)……¥473,300
- ●FMT-DP533(カラーモニター)……¥69,800
- ●FMT-KB105/205……¥30,000

定価¥573,100▶特価¥345,000

12回	30,300	24回	16,000	36回	11,100	48回	8,600	60回	7,300

送料・消費税込み!!

FM-TOWNS 80H

- ●FM-TOWNS 80H(本体)……¥623,000
- ●FMT-DP533(カラーモニター)……¥69,800
- ●FMT-KB105/205……¥30,000

定価¥722,800▶特価¥440,000

12回	38,600	24回	20,400	36回	14,100	48回	11,000	60回	9,300

プレゼント中!!(セットでお買い上げの方に!)
●ディスケット5枚 ●キーボード・カバー ●富士通オリジナルテレフォンカード

■拡張RAM (富士通製メモリ使用)
●HM-V02T (ハイパー) (定価¥24,800)
特価¥18,800
(送料・消費税込み¥19,879)

■FMR-50NBX▶ディスケット5枚サービス(送料・消費税込み)
- ⒶFMR-50NBX1(FD)……定価¥258,000▶特価¥175,000
- ⒷFMR-50NBX5(20MB)……定価¥350,000▶特価¥238,000
- ⒸFMR-50NBX6(40MB)……定価¥385,000▶特価¥279,000

■FM-NOTEBOOK▶ディスケット5枚サービス(送料・消費税込み)
- ⒹFMR-50NB1＋B282A101(DOS)……定価¥256,000▶特価¥142,000

■FMR-CARD▶ディスケット5枚サービス(送料・消費税込み)
- ⒺFMR-NBC1……定価¥238,000▶特価¥152,000

ハード・ディスク (送料¥1,000 消費税別)

■SD-05R(システムサコム)……定価¥60,000▶特価¥47,000
(●外付FD・ケーブル付) (送料・消費税込み¥49,440)

- ●TX-80(アイテック)……定価¥108,000▶特価¥74,000 (送料・消費税込み¥77,250)
- ●TX-100(アイテック)……定価¥108,000▶特価¥73,500 (送料・消費税込み¥76,735)
- ●TX-130(アイテック)……定価¥138,000▶特価¥93,000 (送料・消費税込み¥96,820)
- ●TX-180(アイテック)……定価¥185,000▶特価¥124,000 (送料・消費税込み¥128,750)
- ●HD-J040(システムサコム)……定価¥89,000▶特価¥64,500
- ●HD-J100(システムサコム)……定価¥128,000▶特価¥92,000
- ●HD-J130(システムサコム)……定価¥148,000▶特価¥106,000
- ●HD-J170(システムサコム)……定価¥189,000▶特価¥135,000
- ●NTJr-100FM(ニューテック)……定価¥125,000▶特価¥94,500
- ●NT-180FM(ニューテック)……定価¥168,000▶特価¥127,000

プリンターセット(ケーブル・用紙付)(送料¥1,000 消費税別)

■JOYRITER＝FP-110(定価¥49,800)▶特価¥39,500
(TOWNS用ケーブル付) (送料・消費税込み¥41,715)

- ●PR-B400……定価¥98,000▶特価¥74,500
- ●PR-A600……定価¥148,000▶特価¥113,000
- ●PR-40T……定価¥120,000▶特価¥76,000
- ●PR-35T……定価¥98,000▶特価¥65,000
- ●PR-30T……定価¥89,000▶特価¥64,000
- ●FMPR-362G……定価¥138,000▶特価¥98,500
- ●FMPR-353GII……定価¥98,000▶特価¥70,500
- ●FMPR-204B……定価¥80,000▶特価¥39,800

周辺機器コーナー (送料¥1,000 消費税別)

- ⒶAMT-351/352(数値演算)……定価¥120,000▶特価¥83,000
- ⒷFMT-401/402(MIDカード)……定価¥35,000▶特価¥24,000
- ⒸFMT-411(ビデオカード)……定価¥35,000▶特価¥24,000
- ⒹFMT-412(ビデオカードII)……定価¥40,000▶特価¥28,200
- ⒺFMT-SP101(アンプスピーカー)……定価¥29,800▶特価¥20,800
- ⒻFMT-611(拡張ユニット)……定価¥39,800▶特価¥28,200
- ⒼFMT-TU101(TVチューナー)……定価¥39,800▶特価¥27,700
- ⒽFMT-121(SCSIカード)……定価¥30,000▶特価¥21,300
- ⒾFMT-MO103(マウス)……定価¥7,800▶特価¥5,900
- ⒿFMT-FD302(F・D)……定価¥28,000▶特価¥19,800
- ⓀFMFD-322A(F・D)……定価¥50,000▶特価¥35,000
- (ドライブケーブル)……定価¥10,000▶特価¥7,800
- ⓁFMSC-201G(スキャナー)……定価¥89,800▶特価¥64,000
- ⓂFMT-416(チューナーカード)……定価¥38,800▶特価¥27,200
- ⓃFMT-403(MIDI音源カード)……定価¥78,000▶特価¥54,200
- ⓄFMT-221(エミュレータカード)……定価¥80,000▶特価¥55,500
- ⓅFMSC-611G(カラースキャナ)……定価¥178,000▶特価¥123,000
- ⓆFMT-621(I/O拡張ユニット)……定価¥89,000▶特価¥61,800

メモリーボード (送料¥500 消費税別)

■拡張RAM(ハイパー)(富士通製メモリ使用)
①HM-V01T 定価¥14,800 (送料・消費税込み¥12,566)特価¥11,700
②HM-V04T 定価¥49,500 (送料・消費税込み¥39,655)特価¥38,000
③HM-V08T 定価¥98,000 (送料・消費税込み¥77,765)特価¥75,000

PRINTBOY/II

■PRINT BOY II
定価¥29,800
特価¥21,800
(送料・消費税込み¥22,969)

■PRINT-BOY PB-01T(定価¥24,800)
特価¥9,900
(送料・消費税込み¥10,712)

モデム (送料・消費税別)

- ●COMSTARZ-CLUB24/5 (NEC)……定価¥39,800▶特価¥26,300
- ●MD-24FP5II(オムロン)限定50台…定価¥42,800▶特価¥23,600
- ●MD-24FB5V(オムロン)……定価¥39,800▶特価¥26,300

ソフト・コーナー (送料・消費税別)

- ●FM-OASYSV1.0(FD)……定価¥55,000▶特価¥40,800
- ●FM-OASYSL31(HD版)……定価¥61,000▶特価¥44,600
- ●FM-OASYSL30C(HD版)……定価¥58,000▶特価¥42,500
- ●日本語MS-DOS-TMV3.1(基本機能)……定価¥9,800▶特価¥7,300
- ●日本語MS-DOS-TMV3.1(拡張機能)……定価¥8,200▶特価¥6,200
- ●MICRO-SOFT MULTIPLAN……定価¥68,000▶特価¥52,500
- ●EUPHONYV1.1……定価¥98,000▶特価¥72,800
- ●HYPER達名人(ワープロ)……定価¥42,000▶特価¥31,300
- ●テラTOWNS(ワープロ)……定価¥32,000▶特価¥21,500
- ●EUPHONY MTR……定価¥49,800▶特価¥37,500
- ●EUPHONY SCORE……定価¥49,800▶特価¥49,800
- ●画DB……定価¥29,800▶特価¥21,500
- ●MY FAIR LADY……定価¥28,000▶特価¥20,500
- ●TOWNS-VNET V1.1……定価¥18,000▶特価¥13,000
- ●G-5(ワープロ)……定価¥38,000▶特価¥28,000
- ●MUSIC PRO-TOWNS(音楽)……定価¥19,800▶特価¥15,000
- ●MUSIC PRO-TOWNS＝MIDI……定価¥39,800▶特価¥30,000
- ●TOWNS-PAINTV1.1(グラフィック)……定価¥38,000▶特価¥28,000
- ●F-BASICコンパイラV1.1……定価¥45,000▶特価¥34,700
- ●ベクトル文字パターン(フォント)……定価¥39,800▶特価¥30,600
- ●Z's STAFF PRO-TOWNS(グラフィック)……定価¥58,000▶特価¥39,500
- ●High C-Compiler(コンパイラ)……定価¥40,000▶特価¥28,500
- ●MS-WINDOWS Ver3.0(OS)……定価¥25,000▶特価¥17,700
- ●TOWNSシステムソフトウェアV2.1……定価¥25,000▶特価¥18,900
- ●「伝」……定価¥70,000▶特価¥51,000
- ●ロータス1-2-3- 2.3J……定価¥98,000▶特価¥67,000
- ●F1 DATA BOX……定価¥32,000▶特価¥23,000

ソフト・コーナー (送料・消費税別) 送料1ヶ〜10ヶまで¥700

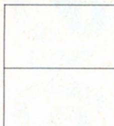

■遊名人PRO Ver.5
定価¥75,000
大特価¥47,800

■まいと〜く Ver.2
定価¥28,000
大特価¥17,800

■松 Ver.5
定価¥58,000
大特価¥31,900

■桐 Ver.3
定価¥98,000
大特価¥57,000

■Z's STAFF
定価¥28,000 Kid98
大特価¥18,500

〈ワープロ〉
- ●一太郎Ver4.3……定価¥58,000➡特価 TEL.!!
- ●一太郎dash……定価¥39,000➡特価 TEL.!!
- ●ASkeyword30……定価¥24,000➡特価¥17,000
- ●P1 EXE PLUS……定価¥58,000➡特価¥34,500
- ●P1 Spiritu……定価¥28,000➡特価¥18,000
- ●松 Ver.5……定価¥58,000➡特価¥31,900
- ●Z's WORD JG Ver2.0……定価¥58,000➡特価¥41,500
- ●VJE Pen……定価¥35,000➡特価¥25,500
- ●ユーカラWAVE……定価¥9,800➡特価¥7,000
- ●アシストレター……定価¥9,700➡特価¥7,000
- ●遊名人Ver5……定価¥36,000➡特価¥24,000
- ●遊名人Pro Ver5……定価¥75,000➡特価¥47,800
- ●毛筆わーぷろSr.4.0……定価¥75,000➡特価¥51,500
- ●毛筆わーぷろJr.4.0……定価¥33,000➡特価¥23,000
- ●HuPRINT硯……定価¥40,000➡特価¥28,600
- ●アシストフォント……定価¥9,700➡特価¥7,000

〈データベース〉
- ●桐Ver3……定価¥98,000➡特価¥57,000
- ●R:BASE Lite……定価¥68,000➡特価¥45,000
- ●R:BASE PRO……定価¥168,000➡特価¥111,000
- ●d BASEIII PLUS……定価¥268,000➡特価¥192,000
- ●Ninja4……定価¥35,000➡特価¥23,000
- ●ZERO EX……定価¥52,000➡特価¥34,500
- ●The CARD3＋……定価¥48,000➡特価¥34,500
- ●dBXL Ver1.4J……定価¥69,800➡特価¥53,800

- ●Let's アイリス 4……定価¥58,000➡特価¥38,000
- ●アシストカード……定価¥9,700➡特価¥7,000

〈表計算〉
- ●Lotus123R2.3J……定価¥98,000➡特価¥60,000
- ●123NOTE BOOK……定価¥38,000➡特価¥25,000
- ●Microsoft Excel……定価¥98,000➡特価¥61,000
- ●Multiplan4.1……定価¥68,000➡特価¥44,900
- ●Success……定価¥68,000➡特価¥44,900
- ●Recalc……定価¥58,000➡特価¥41,500
- ●アシストカルク……定価¥9,700➡特価¥7,000

〈グラフィック〉
- ●ロータスフリーランス……定価¥98,000➡特価¥64,000
- ●花子Ver2……定価¥58,000➡特価¥39,000
- ●CANDY4……定価¥58,000➡特価¥39,800
- ●アシストアート……定価¥9,700➡特価¥7,000
- ●Z's STAFF Kid98……定価¥28,000➡特価¥18,500

〈通信〉
- ●まいと〜く Ver2……定価¥28,000➡特価¥17,800
- ●CCT98III……定価¥20,000➡特価¥16,000
- ●ES TERM2＋……定価¥24,000➡特価¥17,500
- ●COM-NET……定価¥28,000➡特価¥18,500
- ●ACCSESS MATE3……定価¥19,800➡特価¥15,500
- ●LET'S TALK かたろう……定価¥38,000➡特価¥26,000
- ●アシストコール……定価¥9,700➡特価¥7,000

〈OS・言語〉
- ●MS-DOS 3.3C 基本機能セット……定価¥9,800➡特価¥7,800
- ●MS-DOS 3.3C 拡張機能セット……定価¥8,200➡特価¥6,600
- ●MSiWINDOWS 3.0……定価¥25,000➡特価¥18,500
- ●Quick C……定価¥20,000➡特価¥12,800
- ●Qick BASIC……定価¥20,000➡特価¥12,800
- ●True BASIC……定価¥18,000➡特価¥11,700
- ●TURBO C++ セカンド エディション 定価¥20,000➡特価¥14,300

〈エディター・ユーティリティ〉
- ●MIFES98……定価¥38,000➡特価¥27,500
- ●ノートンユーティリティズ……定価¥38,000➡特価¥27,500
- ●VZ エディター……定価¥9,800➡特価¥7,800
- ●ノストラダムス98……定価¥28,000➡特価¥21,800
- ●エコロジーII……定価¥28,000➡特価¥21,800
- ●オーシャノグラフィII……定価¥22,000➡特価¥17,000
- ●全略ハードディスク殿 Ver2……定価¥18,000➡特価¥13,000
- ●NEO Two-shot……定価¥26,000➡特価¥16,000
- ●NEO driver……定価¥14,800➡特価¥9,000
- ●Filedriver3……定価¥9,800➡特価¥6,500
- ●THE MENU2 限定……定価¥18,000➡特価 ¥9,800
- ●アシストメニュー……定価¥9,700➡特価¥7,000
- ●NEO back-up……定価¥18,000➡特価¥11,000
- ●MET's File back-up3……定価¥12,800➡特価¥8,500
- ●MET's Direct print2……定価¥12,800➡特価¥8,500
- ●MET's File Control cute……定価¥9,800➡特価¥6,500
- ●MET's Two-shot2……定価¥20,000➡特価¥12,500
- ●MET's Threeo-shot……定価¥26,000➡特価¥15,800

〈業務用〉
- ●三代目大番頭……定価¥250,000➡特価¥165,000
- ●弥生会計III……定価¥80,000➡特価¥48,000
- ●PCA会計IIらくらく個人編……定価¥98,000➡特価¥64,800
- ●TOP財務会計エキスパート C……定価¥198,000➡特価¥131,000
- ●大福帳……定価¥78,000➡特価¥51,500
- ●大問屋……定価¥78,000➡特価¥51,500

〈その他〉
- ●Microsoft WORKS……定価¥40,000➡特価¥26,000
- ●MAXLINK Ver2……定価¥18,000➡特価¥12,900
- ●MIFESプリント……定価¥28,000➡特価¥20,000
- ●数学記号Plus……定価¥20,000➡特価¥14,300
- ●表計算Plus……定価¥15,000➡特価¥10,800
- ●MET's 1-2-3Form (各)……定価¥18,000➡特価¥10,900
- ●MET's ExcelForm……定価¥18,000➡特価¥10,900
- ●MET's MultiplsnForm……定価¥18,000➡特価¥10,900
- ●MET's アシストカルクForm (各)……定価¥5,000➡特価¥3,500
- ●松Ver.5 Form……定価¥8,800➡特価¥5,000
- ●MET's 桐Ver3Form1……定価¥18,000➡特価¥10,900
- ●MET's 桐Ver3Form1VTR付……定価¥22,000➡特価¥13,400
- ●MET's 桐Ver3Form2……定価¥20,000➡特価¥12,500
- ●MET's 桐Ver3Form2VTR付……定価¥24,000➡特価¥14,600
- ●MET's 桐Ver3Form3VTR付……定価¥18,000➡特価¥10,900
- ●桐Ver3一括処理マスターキット……定価¥26,000➡特価¥15,800
- ●WXII＋/WXII win……定価¥9,800➡特価¥7,100
- ●ハイパー家計簿Ver2……定価¥9,700➡特価¥7,000
- ●ハイパー住所録Ver2.1……定価¥9,700➡特価¥7,000

中古パソコンはP&Aにおまかせ!!

アフターサービス万全
全商品保証付　専門の担当者がお客様の立場で対応します。
初期不良、輸送トラブルetc.
万が一初期不良、輸送トラブルが発生しました際には、即交換させていただきます。

中古その場で高価現金買取り 高価下取りOK!! 電話一本ですぐ買える!

■まずはお電話下さい。■下取り・買取りで、お急ぎの方は、直接当社に来店、または宅急便にてお送り下さい。

下取り専用
買取り電話 ▶ ☎03-3651-1884

買取り価格……完動品・箱/マニュアル/付属品付の価格です。
中古販売……3ヶ月保証付

下取り・買取り専用 FAX.03-3651-0141

●下取の場合……価格は常に変動していますので査定額を電話で確認して下さい。(差額は、P&A超低金利クレジットをご利用下さい。)
●買取の場合……現品が着き次第、2日以内に高価買取金額を連絡し、振込み、又は書留でお送り致します。
●近効の方はP&A本店に直接お持ち下さい。
既金にて¥1.000.000までお支払いさせていただきます。

●最新の在庫情報・価格はお電話にてお問い合せください。
●買い取りのみ、または、中古品どうしの交換も致します。詳しくは電話にて、お問い合せ下さい。
●価格は変動する場合もございますので、ご注文の際には必ず在庫をご確認下さい。
●本商品の掲載の商品の価格については、消費税は、含まれておりません。
●現金書留及び銀行振込でお申し込みの方は、上記商品の料金に3%加算の上でお申し込み下さい。
詳しくは、お電話でお問い合せ下さい。

新品

シャープX68000
●CZ-653C(B)
●CZ-604D(B)
定価¥379,800
¥209,000(送料税込)

新品

エプソン=プリンター
⦿AP-900PC
(PCケーブル用紙付)
(24ドット熱転写漢字カラー)
定価¥94,800
¥49,800
(送料・消費税込み¥52,324)

■PC-8801MKII
+PC-KD551…¥18,000
■PC-8801MKII(単品)…¥13,000
■PC-8001…¥ 5,000
■パソピア7(ゲームソフト付)…¥10,000

■プリンター(NEC)
●PC-PR201CL
……¥30,000
■FDD(C・リサーチ)
●FD-3.5S
……¥19,800

88用ワープロソフト
◉P-1(ピーワン)
(dB-SOFT)
新品 10個 限定
定価¥40,000
¥9,900

●PC-8801SR(NEC)
●TX-12M2(200ラインモニター)
●PV-2123(AIWA・モデム)
3点セット
¥40,000

ラップトップ
■PC-9801NS……¥138,000
■PC-9801NS20……¥158,000
■PC-9801NS
+トラストNS20……¥153,000
■PC-9801NS/E……¥150,000
■PC-9801NS/E40……¥255,000

NEC
●PC-8801MC2
新品 10台限
¥56,000

新品

NEC
■PC-602PS
定価¥980,000
¥330,000

■VP-2550……¥59,000
■PC-PR150V……¥32,000
■PC-PR150T……¥30,000
■CZ-8NJ2……¥10,000
■CRC-MH4B……¥30,000
(外付40MB)

シャープ
CZ-652C
CZ-600D
¥195,000

P&A特選=今月の中古特選品

●PC-9801RA2
+アナログモニター……¥210,000
●PC-9801VM(640K)
+4000文字アナログモニター……¥100,000
●PC-9801RX21……¥140,000
●PC-9801DO
+4000文字アナログモニター……¥110,000
●PC-9801LT 2……¥ 40,000
●PC-9801LV22……¥108,000
●PC-9801NS……¥120,000
●PC-8801MA2……¥ 48,000
● MC2……¥ 50,000
● MC1……¥ 43,000
● VA2……¥ 70,000
● MH……¥ 30,000
● FH……¥ 30,000
● FE……¥ 40,000
● VA……¥ 60,000

●PC-8801FE2……¥42,000
●PC-KD854……¥28,000
● 854N……¥30,000
● 853N……¥38,000
● 862……¥32,000
● 863G……¥53,000
●CU-14FD……¥30,000
● 14GD……¥25,000
●CMT-147L(アナログ)……¥20,000
● -147H(アナログ)……¥23,000
●PC-PR201TH……¥52,000
● -PR101E2……¥39,000
● -PR201GS……¥49,000
●CZ-8PC3(シャープ)……¥30,000
●HG-800(エプソン)……¥45,000
●VP-135(CSF付)……¥25,000
●AV2+FMTV-154
+PR203B(富士通一式)……¥ 49,000

●CZ-653C(新品)+CZ-604D(新品)
(送料・税込み)……¥235,000
●CZ-600C+
CZ-604D……¥165,000
●CZ-603C+
CZ-604D……¥188,000
●CZ-612C+
CZ-604D……¥195,000

■富士通TOWNS-20F(本体)⊕
FMDP-533(モニタ)⊕KB105(キーボード)
¥210,000

サウンドボード(SNE)(新品)
⦿LITTLE-ORCHESTRA-L
定価¥18,000▶特価¥5,800
(送料・消費税込み¥6,489)

買取り価格

●PC-9801DA2……¥210,000
● DS2……¥160,000
● DX2……¥130,000
● RX21……¥120,000
● RA21……¥150,000
● RS21……¥130,000
● RX2……¥100,000
● RA2……¥130,000
● DA U2……¥210,000
● DS U2……¥160,000
● DX U2……¥130,000
● UF……¥ 60,000
● UR……¥ 60,000
● EX2……¥120,000
● ES2……¥150,000
● DO+……¥ 70,000
● DO……¥ 55,000
● VM11……¥ 70,000
● UV11……¥ 65,000
● VX21……¥ 75,000
● VM21……¥ 55,000

●PC-9801UX21……¥ 65,000
●PC-98NV……¥ 80,000
●PC-98N……¥ 45,000
●PC-9801NS……¥ 95,000
● NS20……¥135,000
● NS-E……¥130,000
● NS-E20……¥170,000
● NS-E40……¥220,000
●PC-386S……¥225,000
● VR……¥135,000
● V……¥155,000
● M……¥125,000
●PC-286VG……¥ 75,000
● VX……¥115,000
● UX……¥100,000
● VE……¥ 70,000
● VS……¥ 85,000
● VF……¥ 75,000
● US……¥ 65,000
●PC-286C……¥ 55,000
●PC-286BOOK……¥ 85,000

●PC-386NA……¥100,000
●PC-286NF……¥ 50,000
●PC-386NW……¥120,000
●CZ-634C……¥200,000
● -644C……¥275,000
● -604C……¥150,000
● -623C……¥200,000
● -603C……¥120,000
● -613C……¥160,000
● -653C……¥100,000
● -663C……¥130,000
● -602C……¥100,000
● -612C……¥130,000
● -652C……¥ 80,000
● -662C……¥110,000
● -611C……¥100,000
● -601C……¥ 70,000
● -600C……¥ 60,000
●FM-TOWNSモデル20F……¥140,000
● モデル40H……¥210,000
● モデル80H……¥280,000

下取り交換差額表

下取 \ 新品	CZ-634C	CZ-644C	PC 9801DA2/U2	9801DX2/U2	9801DX2/U2	9801DA7/U7	PC 386-S-STD
CZ-601C	¥170,000	¥280,000	¥228,000	¥170,000	¥110,000	¥405,000	¥260,000
612C	¥115,000	¥220,000	¥180,000	¥115,000	¥ 70,000	¥360,000	¥210,000
613C	¥ 85,000	¥180,000	¥160,000	¥ 95,000	¥ 50,000	¥340,000	¥180,000
PC-9801 RX21	¥125,000	¥230,000	¥190,000	¥125,000	¥ 80,000	¥370,000	¥222,000
RA2	¥ 70,000	¥180,000	¥160,000	¥ 94,000	¥ 49,000	¥335,000	¥180,000
DO	¥165,000	¥270,000	¥215,000	¥145,000	¥107,000	¥390,000	¥250,000
VM11	¥165,000	¥270,000	¥217,000	¥141,000	¥109,000	¥392,000	¥253,000
PC-286C	¥195,000	¥300,000	¥230,000	¥165,000	¥130,000	¥400,000	¥259,000

★上記の表にない機種でも交換できますので、電話にて問合せ下さい。

通信販売お申し込みのご案内

〔現金一括でお申し込みの方〕
●商品名およびお客様の住所・氏名・電話番号をご記入の上、代金を当社まで、現金書留でお送りください。
(プリンター・フロッピーの場合、本体使用機種名を明記のこと)

〔銀行振込でお申し込みの方〕
●銀行振込ご希望の方は必ずお振込みの前にお電話にてお客様のご住所・お名前・商品名等をお知らせください。
(電信扱いでお振込み下さい。)

〔振込先〕住友銀行　新小岩支店
普通預金　1451576 ㈱ピー・アンド・エー

〔クレジットでお申し込みの方〕
●電話にてお申し込みください。クレジット申し込み用紙をお送りいたしますので、ご記入の上、当社までお送りください。
●現金特別価格でクレジットが利用できます。残金のみに金利がかかります。
●1回〜84回払いまで出来ます。但し、1回のお支払い額は3,000円以上

超低金利クレジット率

回数	3	6	10	12	15	24	36	48	60	72
手数料	3.0	4.0	5.5	5.5	8.5	11.5	16.0	21.0	27.0	33.0

●掲載の価格は、12月中旬 現在のものです。

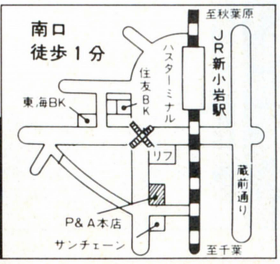

中古パソコンはP&Aにおまかせ!!

マイコン専門ショップ
P&A
株式会社ピー・アンド・エー
〒124東京都葛飾区新小岩2丁目1番地19号
☎03-3651-0148(代) FAX.03-3651-0141
●営業時間:AM10:00〜PM7:00
日・祭:AM10:00〜PM6:00

●現金書留及び銀行振込でお申し込みの方は、上記商品の料金に3%加算の上でお申し込み下さい。詳しくはお電話でお問い合せ下さい。

ソフトのことならダイナにおまかせ!

パソコンハウス **ダイナ 052-261-7830** ・商品の値段は全て税込み価格です!!

〒460 名古屋市中区大須3-43-1　三鈴屋ビル2F

PC-98シリーズ

商品名	割引価格
AI囲碁3	11.100
A列車で行こうIII	9.600
CAL2	5.850
D　欧州蜃気楼	9.600
DPS　SG　1・2	各5.100
DUEL98　川中島セット	7.300
ELLE	5.850
F-15ストライクイーグル2	8.100
KIGEN	7.350
PLUSフラッピー	4.350
PLUS麻雀	4.350
ROSE	5.850
RYU　哭きの龍より	8.700
アークス3	7.350
アドバンストロードモナーク	7.350
アトラス	8.100
アルシャーク	7.350
ウィザードリィ6	9.600
ヴェインドリーム	7.350
ウルフパック	8.850
エアーコンバット2	6.600
エアーコンバット2シナリオ集	3.750
キングクエストV	8.250
コラムス	5.850
サーク2	6.600
サイレントメビウス	11.100
シムアース	9.600
シムシティー	7.350
シムシティー　テレインエディター	3.600
シャングリラ	5.850
ジョーカー	5.850
ジョシュア	7.300
スターグライダー2	7.350
ゼータ	7.350
ソーサリアン	7.350
ソーサリアンユーティリティ・シナリオ1〜3	各2.850
ダーウィンズジレンマ	5.850
ディフレクター	5.850
テトリス	5.100
ドラゴンスレイヤー6	6.550
ドラゴンナイト3	5.850
ドラッケン	7.300
トンネルズ&トロールズ	7.350
にこにこ	5.850
ノスタルジア	8.850
パイプドリーム	5.850
ハットリス	5.850
パワーシンガー	7.300
パワーモンガー	9.600
パンツァーカイル	7.350
ビースト2	6.600
ビーナスキャンペーン	6.600
ファーストクィーン2	6.600
ファンタジー4	7.350
ブライ　完結編	7.350
ブライ　上巻	6.600
ブランディッシュ	7.350
ブランマーカー	5.100
プリンスオブペルシャ	6.600
プリンセスメーカー	11.100
ブルトンレイ	6.600
ブルトンレイ　シナリオエディター	4.350
ブルトンレイ　シナリオ集1〜3	各3.600
フレイ	5.850
ベストプレーベースボール	7.350
ポッキー2	6.600
マーキュリー2	7.350
マーブルマッドネス	7.300
マスターオブモンスターズ2	6.600
マスターオブモンスターズ2 シナリオ集	3.750
ライフ&デス	6.600
ランス3	5.100
ランペルール	7.350
らんま1/2　飛竜伝説	11.100
ルーンワース2　3	各5.100
レジオナルパワー2	7.350
レミングス	7.350
ロイヤルブラッド	5.850
ロードス島戦記2	7.350
ロードモナーク	7.350
ロボクラッシュ98	6.600
伊忍道	7.350
伊忍道サウンドウェア	9.150
囲碁3	11.100
栄冠は君に2	7.150
永世名人2	7.350
黄金の羅針盤	7.350
花よりダンゴ	5.100
関ヶ原	9.600
機動戦士ガンダム　クラシックオペレーション	6.600
機動戦士ガンダム　デザートオペレーション	7.350
銀河英雄伝説IIDX+SET	9.600
幻影都市	7.350
三国志2	11.100
斬2	7.350
指輪物語　第一巻	9.600
信長の野望　武将風雲録	7.350
雀皇登竜門2	7.350
大撃沈	11.100
大戦略III'90	7.350
大戦略IIIプレイヤーズパック1	3.000
大戦略IIIプレイヤーズパック2	3.000
大戦略IIIマップコレクション1	3.750
大戦略IIIマップコレクション2	3.750
大戦略IIIマップデータ世界激闘編	2.700
大戦略IIIマップデータ赤の逆襲編	2.700
沈黙の艦隊	9.600
提督の決断	11.100
天下統一2	7.350
天舞　三国志正史	11.100
電脳学園1〜3	各6.600
電脳学園4	7.350
煩悩予備校2	5.850
魔女っ子クミ	7.350
魔導物語1-2-3	7.350
野球道PLUS	7.350
妖獣クラブカスタム	5.850
遥かなるオーガスタ	9.600
遥かなるオーガスタ　エイトレイクスGC	3.600
遥かなるオーガスタ　ワイアラエの奇跡	5.850
毀	4.350

X68000シリーズ

商品名	割引価格
CAL2	5.850
DPS　SG　1・2	各5.100
ELLE	5.850
F-15ストライクイーグル2	8.100
RYU.哭きの龍より	8.700
アークスオデッセイ	6.600
アクアレス	6.550
アルシャーク	7.350
アルテミス	5.850
イース3	6.550
インペリアルフォース	6.600
ヴェルスナーグ戦乱	7.350
エアーコンバット	6.600
エメラルドドラゴン	7.350
クィンティアロード	6.600
クォータースタッフ	7.350
サーク	6.600
サイバーコア	5.850
サイレントメビウス	11.100
ジェノサイド2	6.600
シャングリラ	5.850
ジョーカー	5.850
スターウォーズ	6.150
ダーウィンズジレンマ	5.850
テトリス	5.100
ドラゴンナイト3	5.850
ドラッケン	7.300
にこにこ	5.850
ノスタルジア	8.850
パワーモンガー	9.600
ファランクス	6.600
フェアリーランドストーリー	5.100
フューチャーウォーズ	7.350
ブランマーカー	5.100
ブリッツクリーク	7.350
プリンスオブペルシャ	6.600
ブルトンレイ	6.600
ブルトンレイ　シナリオエディター	4.350
プロサッカー68	7.350
ポピュラス	7.350
ボンバーマン	5.850
マーブルマッドネス	7.300
メルヘンメイズ	6.600
ラグーン	6.600
ラストバタリアン	5.850
ランス3	5.100
ランペルール	7.350
ロードス島戦記	7.350
ワールドコート	6.600
ワールドスタジアム	6.600
闇の血族　上巻・完結編	各6.600
伊忍道	7.350
黄金の羅針盤	7.350
花よりダンゴ	5.100
機動戦士ガンダム　クラシックオペレーション	7.350
銀河英雄伝説IIDX+SET	9.600
三国志2	11.100
出たなツインビー	7.350
生中継68	7.350
装甲機兵ボトムズ　デッドアッシュ	6.600
大航海時代	7.350
提督の決断	11.100
天下統一	7.350
煩悩予備校2	5.850
飛翔鮫	6.600
遥かなるオーガスタ	9.600
遥かなるオーガスタ　エイトレイクスGC	4.350

MSX2/MSX2+シリーズ

商品名	割引価格
DPS　SG　1・2	5.100
アウタリミッツ	6.600
エメラルドドラゴン	6.600
ガゼルの塔	5.850
ゴルビーのパイプライン大作戦	5.100
サーク	6.600
サーク2	6.600
ティルナノーグ	6.600
ドラゴンクイズ	5.100
ドラゴンスレイヤー6	6.550
ドラゴンナイト2	5.850
ブライ　上巻	6.600
フレイ　MSX2用　R専用	各5.850
マスターオブモンスターズ	6.600
ランペルール	6.600
ロイヤルブラッド	5.100
ロードス島戦記	7.350
ロボクラッシュ	5.850
伊忍道	7.350
銀河英雄伝説IIDX+SET	9.450
幻影都市　R専用	7.350
三国志2	11.100
信長の野望　武将風雲録	7.350
大航海時代	7.350
提督決断（ROM）	11.100
電脳学園1〜3	各6.600

PC-88シリーズ

商品名	割引価格
ヴェインドリーム	6.600
ガゼルの塔	5.850
キャンペーン版大戦略2	6.600
コラムス	5.850
ソーサリアン	7.350
ソーサリアンユーティリティ・シナリオ1〜3	各2.850
ダイナソア	6.550
ティルナノーグ	6.600
ドラゴンスレイヤー6	6.550
にこにこ	5.850
ファイナルクライシス	5.850
ポッキー2	6.600
ほっぷるメイル	6.550
ヨーロッパ戦線	9.600
ランス2	5.100
ランペルール	7.350
ロイヤルブラッド	5.850
機動戦士ガンダム　タクティカルオペレーション	7.350
銀河英雄伝説IIDX+SET	9.450
信長の野望　武将風雲録	7.350
大航海時代	7.350
提督の決断	7.350
天下統一88	7.350
電脳学園1〜3	各6.600

FM-TOWNSシリーズ

商品名	割引価格
A列車で行こうIII	11.100
DPS　SG　1・2	5.100
ELLE	5.850
LOOM	6.600
アトラス	8.100
おかしなマザーグース	7.350
キングクエストV	7.350
サーク2	7.350
サイレントメビウス	11.100
シャングリラ	5.850
シュバルツシルト	9.600
スーパー上海	5.850
ターボアウトラン	7.350
ダイナソア	7.350
ダンジョンマスター	6.600
ドラゴンスレイヤー6	6.550
ドラッケン	6.600
ナイトメア	9.600
にこにこ	5.850
ニュージーランドストーリー	7.350
ブライ　完結編	7.350
ブライ　上巻	7.350
ブランディッシュ	7.350
マーブルマッドネス	7.300
ランス1・2	各5.100
ランペルール	8.850
ロードモナーク	7.350
栄冠は君に2	7.150
黄金の羅針盤	7.350
三国志2	12.600
信長の野望　戦国群雄伝	8.850
信長の野望　武将風雲録	8.850
大航海時代	8.850
提督の決断	12.600
闘神都市	5.100
遥かなるオーガスタ	9.600
遥かなるオーガスタ　エイトレイクスCG	4.350

サプライ

商品名	割引価格
ノーブランド5"2HD	550
ノーブランド3.5"2HD	1.200
コニカ3.5"2DD	1.500
ブラックマウス（88、MSX2用）	4.100
マウス（98用）	3.000
ジョイボール（MSX用）	1.500

（トラックボールではありません）

バックアップツール

商品名	割引価格
ウイザード98V3	18.550
ウイザード88	11.300
ファイルマスター98	16.500
ファイルマスター88	11.300
ファイルマスターMSX2	9.200
ファイルマスターX68	11.300
RATS&STAR+	15.600
天下無敵MSX2	2.350
影武写	2.350
SHADOW	2.350
バックアッププロ68K	2.350
TWINCOPY（98、88、68K、MSX2）	各2.500

特価コーナー!!格安ソフト!!

商品名		割引価格
KLAX	88SR	1.000
エグザイル2	88SR	2.000
ギャルウォーズきゃぴきゃぴるん	88SR	500
ぐっちゃんパンク	88SR	500
バルバドゥスの魔女	88SR	1.500
めいずくん	88SR	1.500
斬〜夜叉円舞曲	88SR	2.000
38万キロの虚空	98 3.5"	2.000
信長の野望 戦国群雄伝	88VA	1.000
水滸伝	88VA	1.000
ルクソール	88SR	2.000
つくねちゃんの大冒険	98 5"	2.000
神の聖都	98 5"	3.000
KLAX	98 5" 3.5"	1.000
プログラム　ライブラリー3	MSXROM	500
DOME	MSX2DISK	1.500
コラムス	MSX2DISK	1.500
めいずくん	MSX2DISK	1.500
陽炎迷宮	MSX2DISK	1.000
エルギーザの封印＋忍者くん セット	MSX2ROM	500
信長の野望　戦国群雄伝サウンドウェア	MSX2ROM	4.000
信長の野望 全国版	MSX2ROM	1.500
太陽の神殿	MSX2ROM	2.000
コラムス	MSX2DISK	1.500
ソーサリアンシナリオ1	X1T	500
王子ビンビン物語	X1T	1.000
殺人は手紙にのって	X1T	500
KLAX	X68	1.000
アルフェイム	X68	1.500
イメージファイト	X68	2.000
ジェミニウイング	X68	2.000
ソフトでハードな物語2	X68	2.000
レインフォーサー	X68	1.500

21%OFF

代金引換大歓迎します!!

お好みのお申込方法でお求め下さい。

（注文方法・およその納期・送料）

特急代金引換
- ◆電話のみ
- ◆2〜3日程度
- ◆2,000円（1〜5本まで）〜2,500円（6本以上）

普通代金引換
- ◆お電話・おハガキ
- ◆4〜7日程度（夜間配達不可）
- ◆1,500円（1〜5本まで）〜2,000円（6本以上）

現金書留
- ◆お申込用紙及び商品価格＋送料
- ◆1週間前後
- ◆2本まで…1,000円　4本まで…1,500円　5本以上…2,000円

※お申込の際は、住所、氏名、電話番号、商品名、メディアを詳しくお知らせ下さい。
※未発売、在庫切れ商品は入荷次第お送り致します。
※ご不明な点がございましたら、お気軽にお問い合わせ下さい。

リストにのっていない商品、機種もたくさんありますので、お電話でご確認下さい!!

（キリトリ線）

注文書（ログインNo.24）	注文商品名	メディア
お名前		TEL（　　）　　-
ご住所 〒		お持ちのパソコンの種類 本体名／ テレビ／ プリンター／

IBM Authorized Dealer

Net Ware 取扱開始！

NEWマシンぞくぞく大量入荷!!

PS/55 note

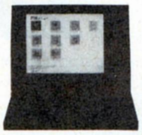

大容量80MBハードディスク内蔵（S18 SV8 / S28 SA8）
パワフルなDOS/Vノート
80386SX(16MHz)2MB FDD内蔵

PS/55Z 30U / **PS/55Z 10S** / **PS/55Z 10T**

PS/55Z 30U — XGA採用パーソナルディスクトップ
80386SX(20MHz)2MB or 6MB
パソコンらしくないパソコン？
オシャレ

PS/55Z 10S — 386SX搭載の スタンダードPC
DOSV、VGA、ATバス採用
80386SX(20MHz)2MB or 6MB

PS/55Z 10T — PS/55Z 最強パフォーマンスPC
XGA高解像度・大容量
80386(20MHz)2MB or 6MB

NEWS とうとう登場！
日本語スーパーVGAドライバー
噂の800×600ドライバがとうとう出た
今すぐT·ZONEへ行こう！

800×600ドットのSuper VGA(S-VGA)を日本語対応にするスクリーンドライバ。
T·ZONEならでは **大特価 ¥2,500**

80486/33MHz made in USA
超特価¥498,000

T·ZONE

80486/33MHz	
RAM 8MB(max 32MB)	2シリアル、1パラレル、1ゲーム
128KBキャッシュ(max 256KB)	拡張スロット×8
3.5"1.44MB×1/5"1.2MB×1	ドライブベイ×6
200MB IDE HDD	ミニタワー、2ボタンマウス
スーパーVGA ET-4000 W/1MB	106キーボード

80386/33MHz ノート made in TAIWAN
限定20台 **超特価¥438,000**
最強ノート

80386/33MHz	外部VGA出力
RAM 2MB(max 16MB)	1シリアル、1パラレル
32KBキャッシュ	外部テンキー付属
3.5"1.44MB×1	外部101キーボード、外部FDDポート
40MB HDD	ニッカドバッテリー(充電2時間、2時間使用
32階調VGAバックライト液晶	280W×220D×54H 4kg

80386/33MHz セット
超特価¥398,000

RAM 4MB	2シリアル、1パラレル
64KBキャッシュ	1ゲーム
3.5"×1、5"×1	マウス
80MB HDD	101キー
スーパーVGA 1MB SVGAモニター	

Microsoft BALLPOINT MOUSE **超特価¥28,000**

VGA信号をビデオに変換するコンバーター **超特価¥98,000**
320×200〜640×480の信号をS-VHS、ビデオに変換して、テレビやビデオに接続できます。

CREATIVELABS
マルチメディア対応のSOUND BLASTERは必需品です！ 特価提供中
SOUND BLASTER

これ1つでマルチメディアが楽しめます。
内蔵CD-ROM
SOUND BLASTER PRO
MIDI KIT
マルチメディアイクステンション他ソフト付
UPGRADE KIT ¥164,800

ステレオ22FM音源
CD-ROMインターフェイス他
SOUND BLASTER互換
Multimedia Sound
Standard
PRO ¥57,800

11FM音源
MIDIジョイスティックパワーアンプマイク入力 各種ソフト付
V2.0 ¥34,800

PS/55等のマイクロチャンネル版です。
MCA ¥64,800

マルチメディア対応高速CD-ROMドライブ

- 標準SCSI(最大7台まで同時接続可能)
- 高速アクセス(340ms)、64KBキャッシュ内蔵
- CD-ROM XA対応
- 市販オーディオディスク演奏可能

	ドライブのみ	AT I/F付	PS/2 I/F付
内蔵モデル	¥125,000	¥145,000	¥158,000
外付モデル	¥135,000	¥155,000	¥168,000

DOS/Vノートおすすめセット 限定

- CPU：80386SX/20MHz
- RAM：3MB
- FDD：3.5"×1
- HDD：40MB
- 外部VGA出力
- A4ファイルサイズ

＋ DOS J5.0/V ＋ シリアルマウス ＋ 一太郎dash

何と！何と！の **超特価¥298,000**

VGA DOS/Vの必須アイテムはVGAアダプターです。豊富な在庫から選べます。

BASIC VGA 640×480	¥19,800	SUPER-VGA 1024×768 256色	¥38,000
SUPER-VGA 1024×768 16色	¥38,000	Dyanbook用VGAアダプタ	¥49,800

VGAモニター DOS/V対応やWINDOWS用として高解像大画面のモニターがほしいあなた、何を選びますか？

NANAO	T660i（ケーブル別）	20"0.31㎜	30〜78kHz	1284×1024	~~¥588,000~~
三菱	XC-98V3	14"0.28㎜	98/VGA	640×460	¥78,000
NEC	MULTISYNC II	14"0.31㎜	15.5-35kHz	800×560	¥95,000

T·ZONEスペシャルモニター14"0.28㎜ VGA.800×600、8514/A **超特価¥68,000**

MINI-SCSI 超特価¥29,800
プリンタポートにつなくたけでSCSIデバイスが使えるようになります。
100MB HDDセット **超特価¥138,000**

Mitac 3060D

106キーセット **超特価¥270,000**
101キーセット **超特価¥258,000**

共通仕様
80386SX/16MHz、3.5"1.44MB×1、HD 40MB、スーパーVGA(512KB)、スーパーVGAモニター

GAME 時代はゲーム!? TERADRIVEや新作のソフトが山盛りでご来店をお待ちいたしております。

WALT DISNEYの永遠のアイドル、ミッキーマウスがあなたにしゃべりかけます。

MICKEY'S ABC	¥10,800
MICKEY'S 123	¥10,800
MICKEY'S ABC & SOUND SOURCE	¥13,800
SOUND SOURCE(驚異のローコスト音源スピーカーです)	¥6,800
JOYSTICK	¥6,800
ゲームカード(PC/AT)	¥9,800
ゲームカード(MCA)	¥15,000

AST RESEARCH JAPAN K.K.

ASTから DOS/Vマシン 新登場

PCvision

80386SX/20MHz
FDDモデル ¥308,000
40MBモデル ¥355,000

the Manhole（日本語版）

それはマンホールからはじまった……
ゲームを超えたファンタジーアドベンチャー発売中！

DOS/V対応
IBM PS/55
テラドライブ対応
DOS/V OADG
¥9,800

T·ZONE 新宿店 ☎03 3342-1901

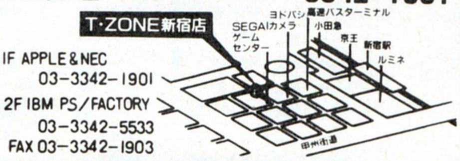

1F APPLE & NEC 03-3342-1901
2F IBM PS/FACTORY 03-3342-5533
FAX 03-3342-1903
〒160 東京都新宿区西新宿1-12-18

T·ZONE PS PLAZA

IBMゾーン
3F ハードウェア
4F ソフトウェア
☎03-3257-2652
FAX 03-3257-2661

営業時間
AM10:30〜PM7:00

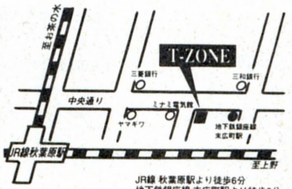

JR線 秋葉原駅より徒歩6分
地下鉄銀座線 末広町駅より徒歩3分

〒101 東京都千代田区外神田4-4-1

T·ZONEスタッフ募集 IBM、Apple、無線のスタッフを募集中です。アルバイトも募集中！ ☎03-3257-2690

☆T·ZONEの7Fは専門書籍(国内·外)·データーブックの専門フロアです。大量在庫中！ ほしい本は何でも揃います。

AOYAMA WORLD IN
FOR THE EVOLUTION OF YOURLIFE
万一のときも完全バックアップ。 グーンとお得な下取りシステム。 ゆうゆうお支払いは8ヶ月先から。

[各店のお休み]
12月のお休み／5日(木)・12日(木)・19日(木)
1月のお休み／1日(水)・2日(木)・16日(木)・23日(木)・30日(木)

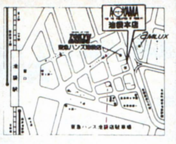

池袋本店
豊島区東池袋1-28-1
■営業時間／11:00～19:00

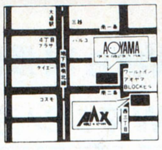

札幌店 札幌市中央区南2条西3丁目 リンクエギビル3F ■営業時間／10:00～19:30
札幌 AAX店 札幌市中央区南2条西2丁目 ブロックビル6F ■営業時間／11:00～19:30

電話でのご注文の場合 (03)3987-7771 ●北海道受注センター 011-251-6771 ●九州受注センター 092-716-7771 〈取引銀行〉住友銀行池袋支店 〈口座番号〉普通 1065392

NEC EPSON PC-9801 PC-286 PC-386

PC-9801DA2
PC-9801DA2(32ビット本体FM音源付)……¥448,000
CU-14KD(.28 14インチカラーCRT)……¥ 89,800
PC-マウス……¥ 6,800
フロッピーディスケット(5'2HD 10枚)……サービス品

定価合計¥544,600→¥348,000
●お支払い例● ¥18,300×24回 ¥12,800×36回 ¥9,400×54回

PC-9801DS2
PC-9801DS2(32ビット本体FM音源付)……¥358,000
CU-14FD(.31 14インチカラーCRT)……¥ 74,800
AP-900PC(48ドット熱転写プリンタ)……¥ 94,800
PC-マウス……¥ 6,800

定価合計¥534,400→¥338,000
●お支払い例● ¥17,200×24回 ¥12,000×36回 ¥9,600×48回

PC-9801DX2
PC-9801DX2(16ビット本体FM音源付)……¥318,000
CU-14FD(.31 14インチカラーCRT)……¥ 74,800
PC-PR150T(24ドット熱転写プリンタ)……¥ 64,800
PC-マウス……¥ 6,800
フロッピーディスケット(5'2HD 10枚)……サービス品

定価合計¥464,400→¥288,000
●お支払い例● ¥19,100×18回 ¥12,000×36回 ¥9,100×42回

PC-9801CS2
PC-9801CS2(32ビット12インチCRT付本体)……¥398,000
BJ-10V(48ドットインクジェットプリンタ)……¥ 74,800
プリンターケーブル……¥ 6,800
PC-マウス……¥ 6,800

定価合計¥486,400→¥360,000
●お支払い例● ¥18,000×24回 ¥12,500×36回 ¥10,000×48回

PC-9801NS-E
PC-9801NS-E(32ビット本体ノート型)……¥278,000
PC-マウス……¥ 6,800
キャリングケース……¥ 12,000

もっと割引いたします。
定価合計¥296,800→現金特価
●お支払い例● ¥19,600×12回 ¥10,600×24回 ¥7,400×36回

PC-286VJ-STD
PC-286VJ-STD(16ビット本体)……¥228,000
0.31 14インチカラーCRT……¥ 74,800
フロッピーディスケット……サービス

もっと割引いたします。
定価合計¥302,800→¥228,000
●お支払い例● ¥21,400×12回 ¥11,700×24回 ¥8,300×36回

PC-386GE-5 2
PC-386GE-5 2(32ビット本体FM音源付)¥298,000
CU-14FD(.31 14インチカラーCRT)……¥ 74,800
AP-900PC(48ドット熱転写プリンタ)……¥ 94,800
PC-マウス……¥ 6,800

定価合計¥474,400→¥312,000
●お支払い例● ¥15,700×24回 ¥11,000×36回 ¥8,700×48回

PC-386GS5/2
PC-386GS5/2(32ビットハイレゾ本体)……¥398,000
XC-1498CII(.28 14インチカラーCRT)……¥107,000
HC-100ES(SCSI 100MB)……¥138,000

もっと割引いたします。
定価合計¥643,000→¥448,000
●お支払い例● ¥22,500×24回 ¥15,600×36回 ¥12,400×48回

PC-286CLUB
PC-286CLUB(16ビットFM音源付)……¥168,000
CU-14FD(.31 14インチカラーCRT)……¥ 74,800
MS-DOS VER3.3C……¥ 9,800

もっと割引いたします。
定価合計¥252,600→¥164,800
●お支払い例● ¥8,400×24回 ¥5,800×36回 ¥3,800×60回

PC-386noteW
PC-386note W(32ビット本体ノート型)……¥278,000
BJ-10V(48ドットインクジェットプリンタ)……¥ 74,800
プリンタケーブル……¥ 4,800

もっと割引いたします。
定価合計¥357,600→¥274,800
●お支払い例● ¥13,900×24回 ¥9,600×36回 ¥6,500×60回

★★★NEC EPSON★決算超特価展示品!! ★★★★★★★★★★★★★★★★★★

PC-9801NS E 40

¥274,000
PC-9801NS/E40(32ビット本体40MBノート型)・¥418,000
定価合計¥418,000→¥274,000

PC-386 NOTE W2

¥158,000
PC-386note W2(32ビット本体ノート型) ¥278,000
定価合計¥278,000→¥158,000

PC-386 NOTE A

¥190,000
PC-386noteA(32ビット本体ノート型) ¥268,000
PC-RDC(RAMドライブカード)……¥30,000
定価合計¥298,000→¥190,000

BJ-10V
48ドットインクジェットプリンター ケーブル付

¥44,800
定価 ¥74,800→¥44,800

PC-286 CLUB CU-14FD

¥138,000
PC-286CLUB(16ビット本体FM音源付) ¥168,000
CU-14FD(.31 14インチカラーCRT)……¥ 74,800
定価合計¥242,800→¥138,000

PC-9801UF

¥189,000
PC-9801UF(16ビット本体)……¥218,000
CU-14FD(.31 14インチカラーCRT) ¥ 74,800
定価合計¥292,800→¥189,000

PC-9801DA 2

¥328,000
PC-9801DA2(32ビット本体FM音源付)¥448,000
XC-1498CII(.28 14インチカラーCRT)……¥107,000
定価合計¥555,000→¥328,000

PC-9801DS 2

¥299,800
PC-9801DS2(32ビット本体FM音源付)¥358,000
PC-KD882(.31 15インチカラーCRT) ¥ 89,800
定価合計¥437,800→¥299,800

PC-9801DX 2

¥238,000
PC-9801DX2(16ビット本体FM音源付)¥318,000
PC-KD854N(.39 14インチカラーCRT) ¥ 84,800
定価合計¥402,800→¥238,000

PC-286VG STD

¥159,000
PC-286VG-STD(16ビット本体)……¥268,000
PC用FM音源ボード(EMS対応)……¥ 19,800
定価合計¥287,800→¥159,000

PC-386GE 5

¥254,000
PC-386GE5(32ビット本体FM音源付) ¥298,000
CU-14KD(.28 14インチカラーCRT)……¥ 89,800
定価合計¥387,800→¥254,000

PC-98DO+

¥269,000
PC-98DO+(8ビット+16ビット本体)……¥278,000
PC-KD854N(.39 14インチカラーCRT)……¥ 84,800
定価合計¥362,800→¥269,000

PC-9801/PC-286ソフト&周辺機器

※プリンターは合せてカットシートフィーダもお買い上げいただきますとより便利に御利用いただけます。

ACE ACE-10	10キーパット	¥12,000→¥7,980	NEC PC-9801-26K	FM音源ボード	¥25,000→¥19,800	オムロン HS-10RII	ハンディスキャナ	¥49,800→¥35,600	キャノン BJ-10Vセレクト	48ドットインクジェットプリンタ	¥79,800→¥63,800
ACE CB-98	キャリングバック	¥15,000→¥9,800	NEC PC-9872R	マウス	¥10,000→¥8,000	オムロン HS-7RII	ハンディスキャナ	¥39,800→¥27,200	キャノン BJ-10Vカスタム	48ドットインクジェットプリンタ	¥69,800→¥55,800
CRC CRC-SA40V	40MHDD SCSI	¥88,000→¥52,800	NEC PC-PR150N	48ドット熱転写プリンタ	¥69,800→¥54,800	日本テクサ DASH NW40	NW40MBHDD	¥108,000→¥86,400	メルコ RCS-2000	NECノート用RAM	¥39,800→¥29,800
DS AD-5	5段パソコンデスク	¥38,000→¥15,900	NEC PC-PR150VH	48ドット熱転写プリンタ	¥99,800→¥69,800	メルコ EMJ-2000R	EMSボード	¥29,000→¥23,200	メルコ RCS-4000	NECノート用RAM	¥74,800→¥55,300
DS AD-7	4段パソコンデスク	¥29,800→¥12,300	NEC PC-PR201/45	24ドット136桁プリンタ	¥95,000→¥66,000	オムロン MD-1200AIII	1200ボーモデム	¥19,800→¥13,800	ローランド ミュージ郎	MIDIユニット	¥158,000→¥127,800
DS DSC-4	キャリングバック	¥12,000→¥8,800	NEC PC-PR201/60	24ドット136桁プリンタ	¥135,000→¥96,000	メルコ EMJ-4000R	EMSボード	¥44,800→¥35,800	ローランド ミュージ郎Jrボード	MIDIユニット	¥59,800→¥48,800
EPSON AP-300PC	48ドット熱転写プリンタ	¥59,800→¥44,800	アイドル SS-10	FM音源ボード	¥19,800→¥9,800	キヤノン BJ-330J	48ドット136桁プリンタ	¥208,000→¥139,800	ローランド ミュージ郎 Jr NOTE	MIDIユニット	¥93,000→¥79,000
CRC IHE40	NS/E40MBHDD	¥98,000→¥68,800	アイワ PV-A24B5	2400ボーモデム	¥39,800→¥28,400	キャラベル AV-020SXE	NS E用内蔵HDD	¥78,000→¥57,000	緑電子 LITTLE E-40	40MHDD SASI	¥98,000→¥53,000
EPSON AP-900PC	48ドット熱転写プリンタ	¥94,800→¥55,000	アイワ PV-M24B5	2400ボーモデム	¥39,800→¥28,400	キャラベル AV-040SXE	NS E用内蔵HDD	¥108,000→¥79,000	緑電子 LITTLE E-FS	3.5インチ1ドライブ	¥24,800→¥18,800
EPSON GT-1000	イメージスキャナ	¥79,800→¥55,000	アクセル FDC-375	3.5インチ1ドライブ	¥34,800→¥19,800	スター JP-200	24ドット136桁プリンタ	¥104,800→¥47,800	緑電子 LITTLE E-FW	3.5インチ2ドライブ	¥44,800→¥31,800
EPSON GT-6000	A4イメージスキャナ	¥178,000→¥125,000	アクセル FDC-376	3.5インチ2ドライブ	¥49,800→¥29,800	スター JR-200CL	24・48ドット136桁プリンタ	¥134,800→¥62,000	緑電子 横浜Y-040	40MHDD SCSI	¥118,000→¥74,800
EPSON HG-4000PC	48ドットインクジェットプリンタ	¥198,000→¥135,000	アクセル FDC-57	5インチ1ドライブ自動	¥68,000→¥39,000	ニーズ TN-F3E	FM音源ボード(EMS対応)	¥19,800→¥9,800	緑電子 横浜Y-100	100MHDD SCSI	¥158,000→¥98,000
EPSON LP-3000	レーザープリンタ	¥254,000→¥182,500	アクセル FDC-58	5インチ2ドライブ自動	¥98,000→¥49,000	I/O IOS-10-STD	EMSソフト	¥6,000→¥4,500	ICM C-FLAT	40MHDD SCSI	¥108,000→¥75,800
EPSON VP-1350PC	24ドット136桁プリンタ	¥96,800→¥55,000	エレコム FDD-3.5SA	3.5インチ1ドライブ自動	¥38,800→¥26,700	I/O IOS-10MINI Ver2	EMSソフト	¥5,000→¥3,800	ICM HC-100ES	100MHDD SCSI	¥138,000→¥98,800
EPSON VP-1600PC	24ドット136桁プリンタ	¥125,000→¥72,000	エレコム FDD-3.5WA	3.5インチ2ドライブ自動	¥52,800→¥37,200	I/O PIO-98NT-2MC	NECノート用RAM	¥40,000→¥29,800	ICM HC-135ES	135MHDD SCSI	¥188,000→¥134,800
EPSON VP-1700PC	24ドット水平136桁プリンタ	¥168,000→¥128,000	エレコム FDD-5S	5インチ1ドライブ	¥42,800→¥29,800	I/O PIO-PC34FX2MA	EMSボード	¥37,000→¥27,900	ICM HC-180ES	180MHDD SCSI	¥218,000→¥155,000
EPSON VP-2600PC	24ドット136桁カラープリンタ	¥145,000→¥82,500	エレコム FDD-5W	5インチ2ドライブ	¥62,800→¥44,000	I/O PIO-PC34FX4MA	EMSボード	¥63,000→¥47,500	ICM PACK-A40	NOTE-A用内蔵HDD	¥138,000→¥89,800
EPSON VP-300PC	24ドット水平プリンタ	¥69,800→¥52,800	エレコム JC-ADL	98用ジョイステック端子	¥8,000→¥6,400	I/O PIO-PC34N2MA	EMSボード	¥32,000→¥23,780	ICM PACK-E40	NS E用内蔵HDD	¥118,000→¥84,000
EPSON XP-2000PC	48ドット136桁プリンタ	¥198,000→¥138,000	エレコム M-150	PC-98 286トラックボール	¥42,800→¥24,500	I/O PIO-PC34N4MA	EMSボード	¥55,000→¥41,500	テクノジャパン PD-100GS	100MHDD SCSI	¥148,000→¥95,800
NEC COMSTARZ CLUB24/5	2400ボーモデム	¥39,800→¥25,900	オムロン MD-24FB5V	2400ボーモデム	¥39,800→¥27,400	メルコ EMB-2000	EPSONノート用RAM	¥39,800→¥29,800	テクノジャパン PD-130GS	130MHDD SCSI	¥168,000→¥107,000
NEC COMSTARZ2424/5	2400ボーモデム	¥44,800→¥24,800	オムロン MD-24FP5II	2400ボーポケットモデム	¥42,800→¥22,800	メルコ EMB-4000	EPSONノート用RAM	¥64,800→¥47,750	テクノジャパン TR-41	40M内蔵HDD SASI	¥69,800→¥46,000

アオヤマのクレジット金利は60回でも29.5%とたいへんオトク!! 現金でもクレジットでもお受けしております。
AOYAMA X'masフェア11/30～12/25サンタが街にやって来る。期待の新製品とソフトがザクザク。お友達を誘って見に来て下さい。

広告の商品は全て月々¥1,000から支払の超低金利クレジットが御利用いただけます。パソコンクレジットは金利がオトクですので御利用下さい。

お支払いはナント！84回まで。　業界一番のスーパークレジットで。　学生の味方、キャンバスクレジットがますますワイドに。

AOYAMA FOR THE EVOLUTION OF YOURLIFE

FUJITSU FM TOWNS

FM TOWNS万全のサポート

FM-Townsは万一故障があった場合でも、全国どこでも出張サービスが受けられます。

NEW FM TOWNS 無料モニターキャンペーン

新しくなったFM-TOWNSを1週間モニター使用して頂き感じたことを何でも送って下さい！

● 期間 11月5日～12月10日

詳しいことは、池袋本店、札幌店までお問合せ下さい。

FM-TOWNSⅡUX20

FM-TOWNSⅡUX20(10インチカラーCRT付2FD) ¥288,000
FMT-KB101A(新キーボード) ……¥ 10,000

定価合計¥298,000➡現金特価
クレジットは、お電話にて御問い合わせください。

FM-TOWNSⅡUX20

FM-TOWNSⅡUX20(10インチカラーCRT付2FD) ¥288,000
FMT-KB101A(新キーボード) ……¥ 10,000
BJ-10V ……¥ 69,800
PB-02(プリントボーイII) ……¥ 29,800
プリンターケーブル ……¥ 4,800

定価合計¥402,400➡ 現金特価
クレジットは、お電話にて御問い合わせください。

FM-TOWNSⅡCX20

FM-TOWNSⅡCX20(2M本体新システム付) ¥333,000
FMT-DP535 ……¥ 89,800
FMT-KB107 ……¥ 30,000

定価合計¥452,800➡現金特価
クレジットは、お電話にて御問い合わせください。

FM-TOWNS 20F

FM-TOWNS 20F(M本体システム付) ¥323,000
FMT-DP533(.38 14インチカラーCRT) ¥ 69,800
FMT-KB105(JIS10キー付キーボード) ¥ 30,000

箱なし荷くずれ品

定価合計¥422,800➡¥238,000
クレジットは、お電話にて御問い合わせください。

FM TOWNS 1H

~~¥248,000~~

FM-TOWNS 1H(1M本体 20Mハードディスク) ·¥458,000
FMT-DP533(.38 14インチカラーCRT) ···¥ 69,800
FMT-KB105(JIS 10キー付キーボード) ···¥ 30,000
システムソフト ……¥ 20,000
1M-RAM ……¥ 32,800

定価合計¥610,600➡¥248,000

FM TOWNS 1S 中古品

~~¥168,000~~

FM-TOWNS 1S(1M本体2ドライブ) ……¥248,000
FMT-DP533(.38 14インチカラーCRT) ···¥ 69,800
FMT-KB101(JISキーボード) ……¥ 20,000
システムソフト ……¥ 20,000

定価合計¥309,600➡¥168,000

FM TOWNS 2H 中古品

~~¥318,000~~

FM-TOWNS 2H(2M本体 40Mハードディスク) ¥378,000
FMT-DP533(.38 14インチカラーCRT) ···¥ 69,800
FMT-KB105(JIS10キー付キーボード) ···¥ 30,000
システムソフト ……¥ 20,000

定価合計¥510,600➡¥318,000

FM-TOWNS ソフト＆周辺機器

ハ戸 PB-02	プリントボーイII	¥29,800➡¥ 21,800	メルコ XMT-2000	2MRAM	¥28,000➡¥ 21,800	REM PR-35T	B4サイズ24ドットプリンター	¥98,000➡¥ 69,800
ハ戸 Hyper Memory 1MB	ハイパーメモリー	¥32,800➡¥ 23,800	アイテム FM-DOWNTOWNS	40MB	¥118,000➡¥ 89,800	FUJITSU FM-PR353G2	135桁24ドットプリンター	¥98,000➡¥ 73,500
ハ戸 Hyper Memory 2MB	ハイパーメモリー	¥59,800➡¥ 25,200	FUJITSU FM-PR204B	80桁24ドット熱転写プリンター	¥80,000➡¥ 48,000	FUJITSU FM-PR362G	135桁24ドットプリンター	¥178,000➡¥133,500
FUJITSU FMT-TU101	チューナーユニット	¥39,800➡¥ 29,800	FUJITSU FMT-M0103		¥7,800➡¥ 5,980	FUJITSU FM-PR302G2	135桁24ドットプリンター	¥95,000➡¥ 71,200
FUJITSU FMT-SP101	スピーカーユニット	¥29,800➡¥ 22,800	サコム HD-45T	HDD45MB	¥180,000➡¥ 87,000	FUJITSU FMT-401	MIDIカード	¥35,000➡¥ 25,000
FUJITSU FMT-411	ビデオカード	¥35,000➡¥ 26,000	サコム HD-90T	HDD90MB	¥178,000➡¥117,000	TOWNSⅡ(一体型)	専用チューナーカード	12月末発売予定
FUJITSU FMT-412	ビデオカード2	¥40,000➡¥ 29,800	REM PR-40T	135桁24ドットプリンター	¥120,000➡¥ 76,800	TOWNSⅡ(一体型)	MIDI音源カード	11月発売予定

SHARP X68000

X68000万全のサポート

AOYAMAにて購入のX68000は万一故障の場合でも全国どこでも出張サービスがうかがいます。　万一の場合ワールドインアオヤマサポート係にお電話下さい。お客様のお名前と電話番号だけで手続きは完了。

X68000 CZ-634C-TN

CZ-634C-TN(2M本体16MHz) …… ¥368,000
CZ-607D-TN(.31 14インチチューナー付) ¥ 99,800
3M フロッピーディスケット …… ¥ 9,000

定価合計¥476,800➡現金特価
クレジットは、お電話にて御問い合わせください。

X68000 CZ-634C-TN

CZ-634C-TN(2M本体16MHz) …… ¥368,000
CZ-614D-TN(.31 15インチチューナー付) ¥135,000
3M フロッピーディスケット …… ¥ 9,000

定価合計¥512,000➡現金特価
クレジットは、お電話にて御問い合わせください

CZ-634C-TN

CZ-634C-TN ……¥368,000
CZ-606D-TN ……¥ 79,800
AP-900 ……¥ 92,800
プリンターケーブル ……¥ 4,800
もっと割引いたします。

定価合計¥550,400➡¥369,800
クレジットは、お電話にて御問い合わせください。

CZ-644C-TN

CZ-644C-TN(2M本体16MHz80MHDD) ··¥518,000
CZ-614D-TN(.31 15インチチューナー付) ··¥135,000
3Mフロッピーディスケット ……¥ 9,000

定価合計¥662,000➡現金特価
クレジットは、お電話にて御問い合わせください。

SX68M

SX68M ……¥ 19,800
CM32L ……¥ 69,000
MA12AV×2 ……¥ 28,000
もっと割引いたします。

定価合計¥117,600➡¥94,000
クレジットは、お電話にて御問い合わせください。

CZ-653C-BK CZ-606D-BK

CZ-8NJ2
特選ゲームソフト2本

¥218,000

CZ-653C-BK(1M本体) ……¥285,000
CZ-606D-BK(.31 14インチカラーCRT) ···¥ 79,800

定価合計¥382,400➡¥226,000

CZ-634C-TN CZ-603D

¥299,000

CZ-634C-TN ……¥368,000
CZ-603D(限定12台) ……¥ 79,800

定価合計¥447,800➡¥299,000

CZ-604C-TN CZ-606D-TN

CZ-8NJ2
特選ゲームソフト2本

¥268,000

CZ-604C-TN ……¥348,000
CZ-606D-TN ……¥ 79,800
住友3M 5'2HD ……サービス品

定価合計¥427,800➡¥268,000

X68000ソフト＆周辺機器

システムサコムSX-68M	MIDIボード	¥19,800➡¥ 15,250	SHARP IO-735X	136桁インクジェットプリンタ	¥248,000➡¥168,000	ローランド MT-32	MIDI音源	¥64,000➡¥ 49,800
アイテック TX-80	80MB HDD	¥108,000➡¥ 80,000	アイテック TX-130	130MB HDD	¥138,000➡¥ 96,800	SHARP CZ-8PK10	136桁ドットプリンター	¥97,800➡¥ 70,000
I Oデータ PIO-6BE1A	1MB増設RAM	¥25,000➡¥ 17,800	ハル研 HGS-68	ファインスキャナー68	¥39,800➡¥ 25,900	SHARP BF-68PRO	テレビフィルター	¥19,800➡¥ 14,800
SHARP マルチワード	マルチワープロソフト	¥32,000➡¥ 24,000	SHARP CZ-6BE1	CZ-600C専用1MB増設RAM	¥35,000➡¥ 26,800	SHARP CZ-6BM1	MIDIボード	¥26,800➡¥ 19,800
SHARP Ccompiler PRO-68K	Cコンパイラ	¥44,800➡¥ 33,600	SHARP CZ-6BE1B	1MB増設RAM	¥28,000➡¥ 21,800	アイテム X Stor40	HDD	¥118,000➡¥ 89,800
システムサコム Mu-1 Super	MIDI用ソフト	¥39,800➡¥ 29,800	SHARP JX-220XB	イメージスキャナ	¥168,000➡¥134,400	全国出張サポート★	私共にてご購入いただいたX68000は全国出張サポートがうけられます。	
SHARP CZ-8PC5	80桁熱転写プリンタ	¥94,800➡¥ 69,800	SHARP CZ-8NJ2	インテリジェントコントローラー	¥23,800➡¥ 17,850			

★★★★★★★★★★★★ 中古・処分品BIG特価品 ★★★★★★★★★★★★★★

定価合計¥318,000➡¥183,000

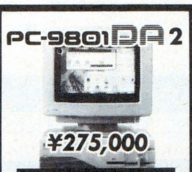

定価合計¥448,000➡¥275,000

定価合計¥278,000➡¥168,000

定価合計¥298,000➡¥193,000

定価合計¥168,000➡¥99,800

定価合計¥228,000➡¥160,000

定価合計¥268,000➡¥148,000

定価合計¥398,000➡¥278,000

定価合計¥298,000➡¥178,000

定価合計¥323,000➡¥158,000

定価合計¥473,000➡¥248,000

定価合計¥378,000➡¥88,000

定価合計¥285,000➡¥138,000

定価合計¥368,000➡¥245,000

超お買得品（本体・ディスプレイ・プリンター・周辺） 詳しくは 03-3987-7771

★NEC

PC-8801FEⅡ ……¥119,000➡¥ 39,800
PC-8801MC1 ……¥169,000➡¥ 45,000
PC-8801MC2 ……¥199,000➡¥ 58,000
PC-88VA ……¥298,000➡¥ 48,000
PC-8801FA ……¥168,000➡¥ 30,000
PC-8801MA2 ……¥168,000➡¥ 39,800
PC-98DO ……¥298,000➡¥178,000
PC-98DO＋ ……¥278,000➡¥192,000
PC-9801XL2 ……¥980,000➡¥380,000
PC-9801VM21 ……¥398,000➡¥100,000
PC-9801VX21 ……¥433,000➡¥138,000
PC-9801RX21 ……¥338,000➡¥178,000
PC-9801RS21 ……¥398,000➡¥218,000
PC-9801UV11 ……¥265,000➡¥128,000
PC-9801DX2 ……¥318,000➡¥198,000
PC-9801DS2 ……¥358,000➡¥238,000
PC-9801DA2 ……¥448,000➡¥278,000
PU-9801UF ……¥218,000➡¥139,000

★EPSON

PC-286VF-STD ……¥298,000➡¥129,000
PC-286VG-STD ……¥268,000➡¥145,000
PC-386VR-STD ……¥348,000➡¥175,000
PC-386M-STD ……¥328,000➡¥180,000
PC-386GE5 ……¥298,000➡¥208,000
PC-386GS5 ……¥398,000➡¥278,000

★ノート型

PC-9801N ……¥248,000➡¥118,000
PC-9801NV ……¥248,000➡¥148,000
PC-9801NS ……¥298,000➡¥168,000
PC-9801NS/E ……¥278,000➡¥188,000
PC-286NoteF ……¥198,000➡¥ 90,000
PC-286Book ……¥258,000➡¥139,000
PC-386NoteA ……¥268,000➡¥168,000
PC-368NoteW ……¥278,000➡¥198,000
FM-R50NB1 ……¥238,000➡¥168,000

★周辺 スキャナ

GT-1000 ……¥ 79,800➡¥ 45,000
GT-6000 ……¥178,000➡¥128,000

★モニター

PC-KD854N ……¥ 84,800➡¥ 37,000
PC-KD863S ……¥138,000➡¥ 45,000
PC-KD881 ……¥118,000➡¥ 68,000
PC-KD882 ……¥ 89,800➡¥ 53,000
CR-4000 ……¥ 94,800➡¥ 40,000
CU-14FD ……¥ 74,800➡¥338,000
CU-14KD ……¥ 89,800➡¥ 44,000
XC-1498CⅡ ……¥107,000➡¥ 44,000
AN-8TU ……¥ 33,100➡¥ 22,000
400ラインデジタルモニター ……¥16,000から
400ラインアナログモニター ……¥32,000から
PC-TVシリーズ ……¥48,000から

★プリンター

PC-PR101TL3 ……¥ 19,800➡¥ 25,000
PC-PR150T ……¥ 64,800➡¥ 38,000
PC-PR150N ……¥ 69,800➡¥ 43,000
AP-550PC ……¥ 69,800➡¥ 30,000
AP-600PC ……¥ 69,800➡¥ 39,800
AP-900PC ……¥ 94,800➡¥ 52,000
PC-PR201B ……¥ 99,000➡¥ 45,000
PC-PR201X ……¥278,000➡¥ 60,000
VP-1350PC ……¥ 96,800➡¥ 54,000
VP-2550PC ……¥168,000➡¥ 72,000
VP-2600PC ……¥145,000➡¥ 81,000

★MIDI

ミュウジ郎 ……¥158,000➡¥105,000
MT-32 ……¥ 64,000➡¥ 45,000
CM-64 ……¥129,000➡¥ 78,000

★モデム

MD-1200AⅢ ……¥ 24,800➡¥ 14,800
MD24FP5Ⅱ ……¥ 42,800➡¥ 29,800
MD24FB5 ……¥ 39,800➡¥ 27,500

★富士通

FM-NEW7 ……¥ 99,800➡¥ 19,800
FM-77AV1 ……¥128,000➡¥ 39,800
FM-77AV2 ……¥158,000➡¥ 59,800
FM-TOWNS 2 ……¥398,000➡¥123,000
FM-TOWNS 2F ……¥378,000➡¥140,000
FM-TOWNS 2H ……¥548,000➡¥198,000
FM-TOWNS 20F ……¥323,000➡¥169,000
FM-TOWNS 40H ……¥473,000➡¥268,000

★モニター

FMT-DP531 ……¥ 89,800➡¥ 56,000
FMT-DP533 ……¥ 69,800➡¥ 47,000

★キーボード

FMT-KB101 ……¥ 20,000➡¥ 13,000
FMT-KB105 ……¥ 30,000➡¥ 21,000

★プリンター

FM-PR204B ……¥ 80,000➡¥ 39,800
FM-PR40T ……¥127,500➡¥ 92,000

★SHARP

~~CZ-600C ……¥369,000➡¥138,000~~
~~CZ-652C ……¥298,000➡¥158,000~~
~~CZ-603C ……¥338,000➡¥188,000~~
~~CZ-653C ……¥285,000➡¥162,000~~
~~CZ-604C-TN ……¥348,000➡¥198,000~~
~~CZ-623C-TN ……¥498,000➡¥268,000~~
~~CZ-634C-TN ……¥368,000➡¥258,000~~

★モニター

CZ-602D ……¥ 99,800➡¥ 59,800
CZ-605D ……¥115,000➡¥ 69,800
CZ-606D ……¥ 79,800➡¥ 55,800
CZ-607D ……¥ 99,800➡¥ 73,000
CZ-613D ……¥138,000➡¥ 80,000

★プリンター

CZ-8PC4 ……¥ 99,800➡¥ 42,000
CZ-8PC5 ……¥ 99,800➡¥ 69,800

ファクシミリでご利用の場合 03-3985-5221

すでにご注文いただいているお届け時間(時期)やメンテナンス、その他のお問い合せは右記へお電話下さい。 03-3987-7795

AOYAMA NEWイヤーズフェア12/26～1/15全店にて初売セールを開催。面白商品を破格値でご奉仕します。掘出し物がキットある！お正月は1、3、12時より全店同時初売市開始。

★130M HDD TX-130定価138,000円の品96,800円

★CZ604C＋CZ606D合計427,800円の品268,000円　★CZ623C＋CZ606D合計577,800円の品328,000円　★CZ653C＋CZ606D合計364,800円の品218,000円　★CZ-623C(中古品)定価498,000円の品228,000円

広告の商品は全て月々¥1,000から支払の超低金利クレジットが御利用いただけます。パソコンクレジットは金利がオトクですので御利用下さい。

万一のときも完全バックアップ。 **業**界一番のスーパークレジットで。 **学**生の味方、キャンパスクレジットがますますワイドに。

AOYAMA (WORLD IN) FOR THE EVOLUTION OF YOURLIFE

ワールド イン アオヤマには、X68000、TOWNS専門スタッフが常時待機。購入のアドバイスから新作ソフト情報まで、購入後のサービスが全く違います。

会員のお客様には会員ダイアルも合わせてご利用下さい。

X68000及びFM-TOWNS全国出張サポート

私共にて購入いただきましたX68000及びFM-TOWNSはどこでも出張サポートが受けられます。

シャープX PRO SHOP・富士通FM-SHOP会加入のプロショップです。

FUJITSU FM TOWNS

FM TOWNS万全のサポート

FM-Townsは万一故障があった場合でも、全国どこでも出張サービスが受けられます。

FM-TOWNSⅡUX20
FM-TOWNSⅡUX20(10インチカラーCRT付2FD) ¥288,000
FMT-KB101A(新キーボード) ……¥ 10,000
定価合計¥298,000→現金特価
クレジットは、お電話にて御問い合わせください。

FM-TOWNSⅡUX20
FM-TOWNSⅡUX20(10インチカラーCRT付2FD) ¥288,000
FMT-KB101A(新キーボード) ……¥ 10,000
BJ-10V ……¥ 69,800
PB-02(プリントボーイII) ……¥ 29,800
プリンターケーブル ……¥ 4,800
定価合計¥402,400→現金特価
クレジットは、お電話にて御問い合わせください。

FM-TOWNSⅡUX20
FM-TOWNSⅡUX20(10インチカラーCRT付2FD)¥288,000
FMT-KB101A(新キーボード) ……¥ 10,000
FMT-416(TVチューナーカード) ……¥ 38,800
定価合計¥336,800→現金特価
クレジットは、お電話にて御問い合わせください。

FM-TOWNSⅡCX20
FM-TOWNSⅡCX20(2M本体新システム付) ¥333,000
FMT-DP535 ……¥ 89,800
FMT-KB107 ……¥ 30,000
定価合計¥452,800→現金特価
クレジットは、お電話にて御問い合わせください。

FM-TOWNSⅡUX20
FM-TOWNSⅡUX20(10インチカラーCRT付2FD)¥288,000
FMT-DP535(.38 14インチカラーCRT) ……¥ 89,800
FMT-KB107(10キー付キーボード) ……¥ 30,000
FMT-403(MIDI音源カード) ……¥ 72,800
FMT-SP101(アンプ付スピーカー) ……¥ 29,800
定価合計¥518,000→現金特価
クレジットは、お電話にて御問い合わせください。

FM-TOWNSⅡCX40
FM-TOWNSⅡCX40(40MHDD付本体) ……¥433,000
FMT-DP535(.38 14インチカラーCRT) ……¥ 89,800
FMT-KB107(10キー付キーボード) ……¥ 30,000
定価合計¥522,000→現金特価
クレジットは、お電話にて御問い合わせください。

FM-TOWNSⅡCX40
FM-TOWNSⅡCX40(40MHDD付本体) ……¥433,000
FMT-DP535(.38 14インチカラーCRT) ……¥ 89,800
FMT-KB107(10キー付キーボード) ……¥ 30,000
PR-35T(24ドット漢字) ……¥ 98,000
プリンターケーブル ……¥ 6,000
定価合計¥656,800→現金特価
クレジットは、お電話にて御問い合わせください。

FM-TOWNSⅡCX100
FM-TOWNSⅡCX100(100MBHDD付本体) ……¥533,000
FMT-DP535(.38 14インチカラーCRT) ……¥ 89,800
FMT-KB107(10キー付キーボード) ……¥ 30,000
定価合計¥652,800→現金特価
クレジットは、お電話にて御問い合わせください。

TOWNS サンクスフェア
●今回TOWNSをお買い上げいただいたお客様に限り、TX-180(アイテック180Mハードディスク)〔¥185,000〕を特価¥118,000
四段式TOWNS専用パソコンラック〔¥28,000〕を特価¥79,800
FM-PR204B(カラー熱転写プリンター、ケーブル付き)〔¥86,800〕を特価¥40,000

ありがとう
●11月5日より実施しておりましたTOWNSⅡモニターキャンペーンに多数のご応募頂き、ありがとうございました。総勢270名のお申し込みの中より100名の方にモニターとしてご利用いただいております。モニターの皆様より頂いた貴重なご意見は当社を通じ、富士通㈱に提供させて頂きます。

FM TOWNS 20F
FM-TOWNS 20F(M本体システム付) ¥323,000
FMT-DP533(.38 14インチカラーCRT) ¥ 69,800
FMT-KB105(JIS10キー付キーボード) ¥ 30,000
[箱なし荷くずれ品]
定価合計¥422,800→¥238,000

FM TOWNS 20F
FM-TOWNS20F(2M本体システム付) ……¥323,000
FMT-DP533(.38 14インチカラーCRT) ……¥ 69,800
FMT-KB101A(新キーボード) ……¥ 10,000
MD24FP5V(2400b MNP5 モデム) ……¥ 36,800
Habitat V2.1(通信ソフト) ……¥ 6,800
定価合計¥446,400→¥260,000

FM TOWNS 40H
FM-TOWNS40H(40MBHDD付本体) ……¥473,000
FMT-DP533(.38 14インチカラーCRT) ……¥ 69,800
FMT-KB101A(新キーボード) ……¥ 10,000
定価合計¥552,800→¥298,000

FM TOWNS 80H
FM-TOWNS80H(80MBHDD付本体) ……¥623,000
FMT-DP533(.38 14インチカラーCRT) ……¥ 69,800
FMT-KB101A(新キーボード) ……¥ 10,000
定価合計¥702,800→¥348,000

上記にてモニターキャンペーン中に使用致しましたTOWNSⅡUX20(本体)+FMT-KB105(キーボード)をセットで格安にてご提供致します。限定50台

定価合計¥318,000→¥247,000

お申し込み、お問い合わせは03(3986)9991まで

TOWNSシステムラックのサービスはご遠慮ください。

FM-TOWNS ソフト&周辺機器

※プリンターは合せてカットシートフィーダもお買い上げいただきますとより便利に御利用いただけます。

八戸 PB-02	プリントボーイII	¥29,800→¥21,800	FUJITSU FMT-411	ビデオカード	¥35,000→¥26,000	PR-A600	CITYRITER 136桁	¥148,00→現金特価	FUJITSU FM-PR362G	135桁24ドットプリンター	¥178,000→¥133,500
HM-V01T	Hyper Memory 1MB	¥14,800→現金特価	FUJITSU FMT-412	ビデオカード2	¥40,000→¥29,800	PR-B600	CITYRITER 136桁	¥98,000→現金特価	FMT-416	チューナーカード	¥38,800→現金特価
HM-V02T	Hyper Memory 2MB	¥24,800→現金特価	FUJITSU FM-PR204B	80桁24ドット熱転写プリンター	¥80,000→¥48,000	MC-P12T	MIDIカード	¥19,800→現金特価	FMT-403	MIDI音源カード	¥78,000→現金特価
FUJITSU FMT-TU101	チューナーユニット	¥39,800→¥29,800	HD-J040	Mocking Bird 40MB	¥89,000→現金特価	FUJITSU FM-PR353G2	135桁24ドットプリンター	¥98,000→¥73,500	FMT-HD0401	40MB 内蔵HD	¥110,000→現金特価
FUJITSU FMT-SP101	スピーカーユニット	¥29,800→¥22,800	HD-J100	Mocking Bird 100MB	¥128,00→現金特価	FUJITSU FM-PR302G2	135桁24ドットプリンター	¥95,000→¥71,200	FMT-HD1001	100MB 内蔵HD	¥220,000→現金特価

SHARP X68000

X68000万全のサポート

AOYAMAにて購入のX68000は万一故障の場合でも全国どこでも出張サービスがうかがいます。万一の場合ワールドインアオヤマサポート係にお電話下さい。お客様のお名前と電話番号だけで手続きは完了。

X68000 CZ-634C-TN
CZ-634C-TN(2M本体16MHz) ……¥368,000
CZ-607D-TN(.31 14インチチューナー付) ¥ 99,800
3Mフロッピーディスケット ……¥ 9,000
定価合計¥476,800→現金特価
クレジットは、お電話にて御問い合わせください。

X68000 CZ-634C-TN
CZ-634C-TN(2M本体16MHz) ……¥368,000
CZ-614D-TN(.31 15インチチューナー付) ¥135,000
3Mフロッピーディスケット ……¥ 9,000
定価合計¥512,000→現金特価
クレジットは、お電話にて御問い合わせください。

CZ-634C-TN
CZ-634C-TN ……¥368,000
CZ-606D-TN ……¥ 79,800
AP-900 ……¥ 92,800
プリンターケーブル ……¥ 4,800
定価合計¥550,400→¥369,800
クレジットは、お電話にて御問い合わせください。

CZ-644C-TN
CZ-644C-TN ¥518,000
CZ-606D-TN ¥ 79,800
定価合計¥597,800→現金特価
クレジットは、お電話にて御問い合わせください。

CZ-644C-TN
CZ-644C-TN(2M本体16MHz80MHDD) ……¥518,000
CZ-614D-TN(.31 15インチチューナー付) ……¥135,000
3Mフロッピーディスケット ……¥ 9,000
定価合計¥662,000→現金特価
クレジットは、お電話にて御問い合わせください。

買ったお客様でしかわからないこのサービス ――ぜったいX-68000を買うならアオヤマがオトク
★今回当社にてX68000をお買い上げいただいたお客様に限り大特価にてお届けいたします。★
CZ-8NJ2(インテリジェントコントローラー) [¥23,800]を特価 ¥16,900
四段式X68000専用パソコンラック [¥28,000]を特価 ¥ 8,900

★以前お買い上げいただいたお客様にも特価でご奉仕★
AP-900+X68000ケーブル(48ドットカラー熱転写プリンター) [¥105,800]を特価¥56,900
コミュニケーションPRO68K+MZ24FP5V(オムロンモデム) [¥56,600] を特価¥41,500

X68000通信キット
MF2FP5V(2400b MNP5 モデム) ¥ 36,800
ヒーみんぐ(通信ソフト) ¥ 17,800
定価合計¥54,600→¥39,900
クレジットは、お電話にて御問い合わせください。

X68000MIDIセットI
SX68M ……¥ 19,800
CM32L ……¥ 69,000
MA12AV×2 ……¥ 28,000
定価合計¥117,600→¥94,000
クレジットは、お電話にて御問い合わせください。

X68000MIDIセットII
SX-68MII ¥ 21,000
CM-64 ¥129,000
MA-12AV×2 ¥ 28,000
定価合計¥178,000→¥149,000
クレジットは、お電話にて御問い合わせください。

CZ-653C-BK / CZ-606D-BK
¥218,000
CZ-8NJ2+ソフト2本サービス
CZ-653C-BK(1M本体) ……¥285,000
CZ-606D-BK(.31 14インチカラーCRT) ……¥ 79,800
定価合計¥382,400→¥226,000

CZ-604C-TN / CZ-606D-TN
¥268,000
CZ-8NJ2+ソフト2本サービス
CZ-604C-TN ……¥348,000
CZ-606D-TN ……¥ 79,800
住友3M 5"2HD ……サービス品
定価合計¥427,800→¥268,000

CZ-623C-TN / CZ-606D-TN
¥328,000
CZ-623C-TN ¥498,000
CZ-606D-TN ¥ 79,800
CZ-8NJ2+ソフト2本サービス
定価合計¥577,800→¥328,000

CZ-634C-TN / CZ-603D
¥299,000
CZ-634C-TN ……¥368,000
CZ-603D(限定12台) ……¥ 79,800
定価合計¥447,800→¥299,000

SHD-40 特価 ¥62,000

TX-130 特価 ¥96.800

SHD-80 特価 ¥95,000

TX-180 特価 ¥185,000

■他店とは比較のできない厳選された商品です。

■各店X68000コーナー:TOWNSコーナーを常設しております。

X68000ソフト&周辺機器

※プリンターは合せてカットシートフィーダもお買い上げいただきますとより便利に御利用いただけます。

システムサコムSX-68M	MIDIボード	¥19,800→¥15,250	システムサコム Mu-1 Super	MIDI用ソフト	¥39,800→¥29,800	SHARP CZ-6BE1B	1MB増設RAM	¥28,000→¥21,800	SHARP BF-68PRO	テレビフィルター	¥19,800→¥14,800
アイテック TX-80	80MB HDD	¥108,000→¥80,000	SHARP CZ-8PC5	80桁熱転写プリンタ	¥94,800→¥69,800	SHARP JX-220X8	イメージスキャナ	¥168,000→¥134,400	SHARP CZ-6BM1	MIDIボード	¥26,800→¥19,800
I Oデータ PIO-6BE1A	1MB増設RAM	¥25,000→¥17,800	SHARP IO-735X	136桁インクジェットプリンタ	¥248,000→¥168,000	SHARP CZ-8NJ2	インテリジェントコントローラー	¥23,800→¥18,800	アイテム X Stor40	HDD	¥118,000→¥89,800
SHARP マルチワード	マルチワープロソフト	¥32,000→¥24,000	ハル研 HGS-68	ファインスキャナー68	¥39,800→¥29,800	ローランド MT-32	MIDI音源	¥64,000→¥49,800	全国出張サポート	私共にてご購入いただいたX68000は全国出張サポートがうけられます。	
SHARP Ccompiler PRO-68K	Cコンパイラ	¥44,800→¥33,600	アイテック TX-130	130MB HDD	¥138,000→¥111,000	SHARP CZ-8PK10	136桁ドットプリンター	¥97,800→¥70,000			

ご注文はご来店でもお電話でも…

アオヤマのクレジット金利は60回でも29.5%とたいへんオトク!! 現金でもクレジットでもお受けしております。

札幌店 札幌市中央区南2条西3丁目

株式会社 ワールド イン アオヤマ

お 支払いはナント！84回まで。　**業** 界一番のスーパークレジットで。　**学** 生の味方、キャンパスクレジットがますますワイドに。

AOYAMA WORLD IN
FOR THE EVOLUTION OF YOURLIFE

〔各店のお休み〕
12月のお休み／5日(木)・12日(木)・19日(木)
1月のお休み／1日(水)・2日(木)・16日(木)・23日(木)・30日(木)

ご注文はご来店でもお電話でも…

PC-9801/PC-286お問い合せ・御注文
03-986-9801

お客様相談定
03-987-7795

すでにご注文いただいている商品のお届け時期(納期)や、メンテナンス、その他のお問い合せは上記へお電話下さい。(10:30〜19:00)土・日・祭(休み)

AOYAMA (WORLD IN)
FOR THE EVOLUTION OF YOURLIFE

電話受付時間
■月曜日〜金曜日 10:30〜20:00
■土・日曜日・祭日 10:30〜19:00

電話でのご注文の場合
東京 ✆ 03-3987-7771
札幌 ✆ 011-251-6771
福岡 ✆ 092-716-7771

ファクシミリでご利用の場合
✆ 03-3985-5221

NEC EPSON　PC-9801 PC-286 PC-386

PC-9801GS model 1
PC-9801GSmodel1(MS-Windows・オーサウェア2付) ¥698,000
PC-98GS-C1(15インチカラーCRT) ¥138,000

定価合計¥836,000➡¥618,000
●お支払い例● ¥25,700×30回 ｜ ¥17,100×48回 ｜ ¥14,400×60回

PC-98DO
PC-98DO＋(16ビット本体FM音源付) ¥278,000
CU-14FD(14インチカラーCRT) ¥ 74,800

定価合計¥352,800➡¥238,000
●お支払い例● ¥12,000×24回 ｜ ¥8,300×36回 ｜ ¥6,700×48回

PC-H98S model 8-002
PC-H98Smodel 8-002(80486S×20MHZ) ¥548,000
CU-14(K)(0.28 14インチカラーCRT) ¥ 89,800

定価合計¥637,800➡¥458,000
●お支払い例● ¥23,000×24回 ｜ ¥16,000×36回 ｜ ¥12,700×48回

PC-9801DA2
PC-9801DA2(32ビット本体FM音源付) ¥448,000
CU-14FD(14インチカラーCRT) ¥ 74,800
PCマウス ¥ 6,800
VP-1350PC(24ドットシリアルプリンター) ¥ 96,800

定価合計¥626,400➡¥395,000
●お支払い例● ¥19,900×24回 ｜ ¥13,800×36回 ｜ ¥9,300×60回

PC-9801DX2
PC-9801DX2(16ビット本体FM音源付) ¥318,000
PC-KD854N(14インチカラーCRT) ¥ 84,800
AP-900PC(48ドットカラープリンター) ¥ 94,800

定価合計¥497,600➡¥293,000
●お支払い例● ¥14,800×24回 ｜ ¥10,300×36回 ｜ ¥8,200×48回

PC-286GE2
PC-286GE2(32ビット本体FM音源付) ¥298,000
CU-14KD(14インチカラーCRT) ¥ 89,800
BJ-10V(48ドットバブルジェットプリンター) ¥ 74,800
プリンターケーブル ¥ 4,800

定価合計¥467,400➡¥299,000
●お支払い例● ¥15,000×24回 ｜ ¥10,500×36回 ｜ ¥8,300×48回

PC-386GS512
PC-386GS512(32ビット本体FM音源付) ¥398,000
CR-5500(15インチハイレゾモニター) ¥168,000
ドータA100(100Mハードディスク) ¥118,000

定価合計¥684,000➡¥520,000
●お支払い例● ¥26,100×24回 ｜ ¥18,200×36回 ｜ ¥12,200×60回

PC-386P
PC-386P(32ビット本体FM音源付) ¥268,000
CU-14KD(0.28 14インチカラーCRT) ¥ 89,800
PC-マウス ¥ 6,800

定価合計¥364,600➡¥249,000
●お支払い例● ¥23,100×12回 ｜ ¥12,500×24回 ｜ ¥8,700×36回

PC-286VJ-STD
PC-286VJ-STD(16ビット本体FM音源付) ¥228,000
CU-14KD(14インチカラーCRT) ¥ 89,800
PC-マウス＋マウスパット＋ポケット ¥ 9,800
JOY-STATION＋JOYパット ¥ 13,780

定価合計¥341,380➡¥238,000
●お支払い例● ¥22,200×12回 ｜ ¥12,000×24回 ｜ ¥8,400×36回

PC-386noteW
PC-386noteW(32ビット本体ノート型) ¥278,000
BJ-10V(48ドットバブルジェットプリンター) ¥ 74,800
プリンターケーブル ¥ 4,800

定価合計¥357,600➡¥245,000
●お支払い例● ¥19,000×15回 ｜ ¥12,300×24回 ｜ ¥8,600×36回

★★★NEC EPSON★ DTM・ビジネスソフト超特価品!! ★★★★★★★★★★★★★★

商品	価格	定価合計
ミュージ郎	~~¥127,800~~	定価合計¥158,000➡現金特価
ミュージ郎300	現金特価	定価合計¥88,000➡現金特価
ミュージ郎500	現金特価	定価合計¥145,000➡現金特価
ミュージ郎Jr.NOTE	¥77,800	定価合計¥93,000➡¥77,800
ミュージ郎Jr.BOARD	¥48,800	定価合計¥59,800➡¥48,800
MA-12C 2 (アンプ付スピーカー)	~~¥23,800~~	定価合計¥28,000➡現金特価
EPSON MS-Windows Ver3.0	¥19,800	定価合計¥25,000➡¥19,800
NEC MS-Windows Ver3.0	¥19,800	定価合計¥25,000➡¥19,800
一太郎 Ver4.3	現金特価	定価合計¥58,000➡現金特価
花子 Ver2.0	現金特価	定価合計¥58,000➡現金特価
ロータス 1-2-3 2.3J	~~¥68,600~~	定価合計¥98,000➡現金特価
パワーベース	現金特価	定価合計¥19,400➡現金特価
Z' STAFF KID 98	~~¥22,400~~	定価合計¥28,000➡現金特価
TORBOC++1.0	現金特価	定価合計¥29,800➡現金特価
オーシャノグラフィII	現金特価	定価合計¥22,000➡現金特価
RCM Ver2	現金特価	定価合計¥58,000➡現金特価
The CARD 3+	~~¥36,000~~	定価合計¥58,000➡現金特価
アスカ ASKA	現金特価	定価合計¥32,000➡現金特価
Let's アイリス 4.0	現金特価	定価合計¥58,000➡現金特価
マルチプラン 4.0	現金特価	定価合計¥68,000➡現金特価
大番頭 Ver3.0	¥187,500	定価合計¥250,000➡¥187 00
5段パソコンラック	¥14,300	定価合計¥38,000➡¥14,300
4段パソコンラック	¥12,800	定価合計¥29,800➡¥12,800
3段パソコンラック	¥9,800	定価合計¥13,000➡¥9,800
大福帳	¥58,500	定価合計¥78,000➡¥58,500
TOP財務会計(Aシステム)	¥73,500	定価合計¥98,000➡¥73,500
弥生II	¥60,000	定価合計¥80,000➡¥60,000

アオヤマ年末サプライ品フェア
※店舗のみ実施

〈フロッピーディスク〉
(有名メーカー)5' 2HD 10枚 ¥680より
(有名メーカー)3.5' 2HD 10枚 ¥1,680より

〈フロッピーケース〉
(5'用) 200枚収納 ¥2,280
(5'用) 100枚収納 ¥580
(5'+3.5'用) 120枚収納 ¥880

〈マウス 他〉
(PC用)マウス ¥1,400より
クリップホルダー+マウスパット+PC用マウス(200カウント) ¥1,680

※この他にも、いろんな商品をとりそろえておりますので、是非ご来店下さい。

ソフト注文書

氏　名(フリガナ)

御住所　〒

TEL　(　　)

本体機種
インチ　2DD 2HD CD-ROM

商品名	割引金額
郵送料	
合計金額	

郵送料は、ソフト、1本360円 2本670円
その他670円、宅急便1,000円

03(3987)7771 東京
011(251)1777 札幌

定休日：木　送料を忘れずに御注文下さい。
〔土・日・祭日SHOPは営業致しております〕
すでに、注文いただいているお客様のお届け時間やその他のお問い合わせは、上記へお電話ください。

送り先：〒060 札幌市中央区南2条西3丁目リンクエキビル
FAXによる商品のお問い合わせは20時間下記のNo.で……03-3985-5221
●ソフトのご注文のみご使用下さい。
●価格はお電話にてご確認下さい。

安い!! ゲームソフト定価の25%引き(消費税不用)

(ただし エニックス・ビクター・ポニーキャニオン・シャープ等一部のソフトは10%引きです)

中古ソフトコーナー

在庫リストを62円切手同封して請求して下さい。

買いたい方に(販売方法)

必要なソフトがお決まりであれば、お電話ください。在庫を調査し代金引換によりお送りします。また、中古ソフトリストをご希望の方は、お持ちの機種・メディア・62円切手・ご住所を同封の上、小社にお送りください。なお、リスト製作中の場合は、発送が遅れます。必ず発送しますので気長にお待ちください。

売りたい方に(買い取り方法)

あなたのお持ちのソフトを中古係までまずお送りください。着き次第買い取り値を査定して連絡いたします。査定額が気に入らなければすぐにお返しする安心システムです。

VIDEO・LDコーナー

アニメを中心にVIDEO、LDの通販を開始!! 62円切手同封の上資料請求して下さい。中古アニメビデオ高額買取りもいたします。

VIPコーナー

通販顧客のVIP会員の皆様へ金券同封の割引サービスを開始しました。VIP番号をお持ちの方は必ずVIP番号をお知らせ下さい。新規には62円切手5枚でVIP登録いたします。ぜひ入会して下さい。

※品切れの際はご了承ください。

新作&名作コーナー/定価の25%引き+α(送料・手数料等)リストに無いソフトも扱います。

(一部メーカーを除く)

発売予定日は12月20日現在のものです

PC98シリーズ

ソフト名	発売予定日	定価
アークス3	発売中	9,800
アトラス	発売中	10,800
アドヴァンスド ロードモナーク	発売中	9,800
アルシャーク	発売中	9,800
伊忍道 打倒信長	発売中	9,800
ウィザードリィ6 ベイン オブ ザ コズミック	発売中	12,800
ウルティマ6	発売中	9,800
ヴェインドリーム	発売中	9,800
A列車で行こう3	発売中	12,800
エアーコンバット2	発売中	8,800
栄冠は君に2	発売中	9,500
エメラルドドラゴン	発売中	9,800
ALL ABOUT MARK FLINT	発売中	7,800
(き)	発売中	5,800
KIGEN(輝源)	発売中	9,800
キングズクエスト5	発売中	9,800
キングブリーダー(異獣王)	発売中	9,800
銀河英雄伝説2 DX+SET	発売中	12,800
群雄三国志	発売中	7,800
轟 大東亜黙示録	発売中	9,800
サーク2	発売中	8,800
サーク ガゼルの搭	発売中	7,800
サイレントメビウス	発売中	14,800
三國志2	発売中	14,800
斬2 陽炎の時代	発売中	9,800
将棋聖天	発売中	14,800
シムアース	発売中	12,800
ジョシュア	発売中	9,800
ゼノン2 メガブラスト	発売中	9,700
ソーサリアン	発売中	9,800
続ダンジョンマスター カオスの逆襲	発売中	9,800
谷川浩司の将棋指南3	発売中	7,800
大撃沈	発売中	14,800
大戦略3 '90	発売中	9,800
ダイナソア	発売中	9,800
ダンジョンマスター	発売中	9,800
天下統一2	発売中	9,800
ドラッケン	発売中	9,700
ドラゴンスレイヤー6 英雄伝説	発売中	8,700
NIKO2(ニコニコ)	発売中	7,800
ねじ式 特別限定版	発売中	9,800
信長の野望 武将風雲録	発売中	9,800
ハットリス	発売中	7,800
遙かなるオーガスタ HDパック	発売中	14,800
フレイ	発売中	7,800
ブライ下巻 完結編	発売中	9,800
ブルトンレイ シナリオ集3	発売中	4,800
プリンセスメーカー	発売中	14,800
プロの碁4	発売中	9,800
ベストプレーベースボール 新データ版	発売中	9,800
マーキュリー2	発売中	9,800
マーキュリー2 CD付	発売中	11,800
麻雀遊園地	発売中	7,700
魔導物語1-2-3	発売中	9,800
ミグレイン	発売中	7,800
野球道 PLUS	発売中	9,800
ライフ&デス	発売中	8,800
らんま1/2 飛龍伝説	発売中	14,800
レイルロードタイクーン	発売中	11,800
レミングス	発売中	7,800
ロードモナーク	発売中	9,800
ワイアラエの奇跡(オーガスタ用データ集)	発売中	7,800
笑ゥせぇるすまん	発売中	3,980
笑ゥせぇるすまん2	発売中	3,980
倉庫番リベンジン	12/21	6,800
風雅セレクション1	12/21	8,800
ロードス島戦記2	12/21	9,800
ロイヤルブラッド	12/21	7,800
ロイヤルブラッド CD付	12/21	10,200
スペースインベーダー	12/24	7,800
ILLUSION CITY(幻影都市)	12/25	9,800
WOLFPACK	12/25	11,800
天舞 三国志	12/25	12,800
パワードギャルズ	12/25	9,800
ブリッツクリーク2(パンツアーカイル)	12/26	9,800
ロボクラッシュ98	12/26	8,800
GUY(ガイ)	12/27	12,800
関ケ原	12/27	12,800
沈黙の艦隊	12/27	12,800
F-19ステルスファイター	12/?	12,800
雀豪3	12/?	9,800
太閤立志伝	12/?	未定
ディスクステーション98 増刊5号	12/?	3,980
ドラゴンクイズ	12/?	6,800
四柱推命学入門 桃源郷2	12/上	12,800
ブラックレインボー2	12/中	8,800
ソーサレス オブ ウッド	12/下	7,800
パワーシンガー(ソニー)	01/14	9,700
コマンドHQ	01/15	10,800
プレイメイカーフットボール	01/15	9,800
レイズ	01/16	9,800
ディスクステーション98 9号	01/21	2,980
ドラゴン オブ フレイム	01/21	8,800
バランス オブ ザ プラネット	01/30	12,800
レジオナルパワー2	01/30	9,800
シュヴァルツシルト3	01/31	12,800
エリートプラス	01/?	10,800
オメガ	01/?	未定
ホーリーナイト	01/?	9,800
太閤立志伝	01/下	未定
PITAPAT	01/下	6,800
ブルー	01/上	9,700
ユニオン	02/13	7,800
PONYON(ポニオン)	02/14	7,800
三國志3 SW付	02/16	17,200
三國志3	02/30	14,800
斬2 シナリオコレクション	02/?	4,200
ふしぎの海のナディア	02/?	未定
笑ゥせぇるすまん3	03/10	3,980
マイト&マジック3	03/16	12,800
ウェルトリス	03/?	7,800
グロスドイチェランド	03/?	14,800
サバッシュ2	03/?	未定
スーパー野球道	03/?	未定
シグナトリー	04/01	9,800
川中島異聞録	92-?	8,800
PGAツアーゴルフ	92-?	8,800
フィード	92-?	12,800
HOP UP	92-?	5,980
AI囲碁3 定石集	未定	10,000
ゴルフコンストラクション	未定	12,800
スターファイヤー	未定	9,800
スターモービル	未定	7,200
対局 星・小目	未定	14,800
楽しい詰め碁 1巻	未定	7,800
楽しい詰め碁 2巻	未定	7,800
ダークレイス2	未定	7,800
ノア	未定	7,200
パラメディス	未定	未定
麻雀悟空 天竺への道	未定	9,800
ミスタープロ野球'92	未定	未定
猟奇王	未定	12,800

PC88シリーズ

ソフト名	発売予定日	定価
伊忍道 打倒信長	発売中	9,800
エメラルドドラゴン	発売中	8,800
銀河英雄伝説2 DX+SET	発売中	12,600
サーク2	発売中	8,800
サーク ガゼルの搭	発売中	7,800
三國志2	発売中	14,800
ソーサリアン	発売中	9,800
ダイナソア	発売中	8,700
ドラゴンスレイヤー6 英雄伝説	発売中	8,700
NIKO2(ニコニコ)	発売中	7,800
信長の野望 武将風雲録	発売中	9,800
ファイナルクライシス	発売中	7,800
ぽっぷるメイル	発売中	8,700
ロードス島戦記	発売中	9,800
ヨーロッパ戦線	12/21	12,800
ヨーロッパ戦線 CD付	12/21	15,200
ILLUSION CITY(幻影都市)	12/25	9,800
ファングス	12/?	8,800
天下統一88	01/?	9,800
コラムス	01/下	7,800
サバッシュ2	03/?	未定
HOP UP	92-?	5,980
ヴァルツェル	未定	8,800
倉庫番リベンジン	未定	未定

X68000

ソフト名	発売予定日	定価
アルシャーク	発売中	9,800
エメラルドドラゴン	発売中	9,800
キャメルトライ	発売中	8,800
銀河英雄伝説2 DX+SET	発売中	12,800
コードゼロ	発売中	7,800
サイレントメビウス	発売中	14,800
三國志2	発売中	14,800
ジェノサイド2	発売中	8,800
スターウォーズ	発売中	7,200
ゼノン2 メガブラスト	発売中	9,700
大戦略3 '90	発売中	9,800
出たな!! ツインビー	発売中	9,800
ドラッケン	発売中	9,700
NIKO2(ニコニコ)	発売中	7,800
信長の野望 武将風雲録	発売中	9,800
パロディウスだ!	発売中	9,800
飛翔鮫	発売中	8,800
プロサッカー68	発売中	9,800
麻雀遊園地	発売中	7,700
ラストバタリオン	発売中	8,800
ロードス島戦記	発売中	9,800
伊忍道 打倒信長	12/21	9,800
伊忍道 打倒信長 SW	12/21	12,200
ごめんねエンジェル 横浜物語	12/25	8,800
ユニオン	12/25	7,800
プラネット キャンペーン	12/26	4,980
ファーストクイーン2	12/?	8,800
ヘビーノヴァ	12/?	未定
ワールドゴルフ3	12/?	8,800
棋太平	12/上	未定
ネクタリス	01/30	8,800
ノア	01/?	7,200
レミングス	01/?	7,800
PITAPAT	01/下	6,800
PONYON(ポニオン)	02/14	7,800
ヴェルスナーグ戦乱	02/20	9,800
シュートレンジ	02/?	9,800
ウェルトリス	03/?	7,800
サバッシュ2	03/?	未定
HOP UP	92-?	5,980
シムアース	未定	12,800
スターコマンド	未定	9,800
スパン オブ ドリーム	未定	12,800
スピンディジー2	未定	8,700
倉庫番リベンジン	未定	6,800
タッグ オブ ウォー	未定	6,800
チェイサーHQ	未定	未定
中華大仙	未定	7,900
ネメシス'90	未定	8,800
パラメデス	未定	未定
ビーストロード	未定	7,800
ブラックレインボー	未定	8,800
ホーリークエスト	未定	8,800
指輪物語 第1巻 —旅の仲間—	未定	12,800
688アタックサブ	未定	9,800

FM TOWNS

ソフト名	発売予定日	定価
アトラス	発売中	10,800
ウルティマ6	発売中	12,800
ヴォルフィード	発売中	8,800
A列車で行こう3 マップコン付	発売中	14,800
栄冠は君に2	発売中	9,500
サーク2	発売中	9,800
サイレントメビウス	発売中	14,800
三國志2	発売中	16,800
シュヴァルツシルト	発売中	12,800
シムアース	発売中	12,800
スーパー上海ドラゴンズアイ	発売中	7,800
続ダンジョンマスター カオスの逆襲	発売中	9,800
大戦略3 '90	発売中	9,800
ダイナソア	発売中	9,800
ダンジョンマスター	発売中	8,800
ドラッケン	発売中	8,800
ドラゴンスレイヤー6 英雄伝説	発売中	8,700
ナイトメア	発売中	12,800
NIKO2(ニコニコ)	発売中	7,800
信長の野望 武将風雲録	発売中	11,800
ブライ下巻 完結編	発売中	9,800
ブランディッシュ	発売中	9,800
雷電伝説	発売中	9,700
ロードモナーク	発売中	9,800
ウィザードリィ6 ベイン オブ ザ コズミック	12/20	12,800
スーパーシューティングタウンズ	12/20	9,800
ハイパー アクアリウム	12/?	9,800
CGシンジケート	12/下	9,800
ミキシング プロ TOWNS	01/15	14,800
バトルガール	01/20	12,800
ドラゴン オブ フレイム	01/21	8,800
ライフ&デス	01/24	8,800
フラクタル エンジン	01/30	2,600
レミングス	01/?	7,800
AWESOME(ウォーサム)	02/28	8,800
マイト&マジック3	03/16	12,800
エメラルドドラゴン	03/?	未定
斬2 タウンズスペッシャル	03/?	12,800
パワーモンガー	92-?	12,800
セクシーピンボール	未定	9,800
バルーサの復讐	未定	8,800
麻雀悟空 天竺への道	未定	9,800
指輪物語 第1巻 —旅の仲間—	未定	12,800

MSX2・MSX2+

ソフト名	発売予定日	定価
伊忍道 打倒信長	発売中	9,800
エメラルドドラゴン	発売中	8,800
銀河英雄伝説2 DX+SET	発売中	12,600
サーク2	発売中	8,800
サーク ガゼルの搭	発売中	7,800
サウルスランチ VOL. 1.5	発売中	3,400
三國志2	発売中	14,800
ダンジョンマスター	発売中	5,800
ドラゴンスレイヤー6 英雄伝説	発売中	8,700
信長の野望 武将風雲録	発売中	9,800
プロの碁4	発売中	9,800
ロードス島戦記	発売中	9,800
笑ゥせぇるすまん	発売中	3,980
NIKO2(ニコニコ)	12/24	7,800
ILLUSION CITY(幻影都市)	12/25	9,800
ロイヤルブラッド	12/26	7,800
ロイヤルブラッド(ROM)	12/26	9,800
ロイヤルブラッドCD付	12/26	10,200
ロイヤルブラッドCD付(ROM)	12/26	12,200
ミュー シオス	12/27	29,800
ミュー パック	12/27	19,800
サウルスランチMIDI #2	12/?	3,400
シンセサウルス Ver 3.0	12/?	8,800
エアーホッケー(要ダンジョンハンター)	01/30	2,980
シューティングコレクション(要ダンジョンハンター)	01/30	2,980
スコアサウルス	01/?	9,800
麻雀悟空 天竺への道	未定	9,800

アダルトコーナー/定価の25%引き+α(送料・手数料等)

(一部メーカーを除く)

★は発売中、数字は発売予定日。

ソフト名	定価	98	88	X68	MSX	TOWNS
アルテミス	7,800	★		★	12/25	未定
ELLE(エル)	7,800	★	未定	★	未定	★
女教師(亜紀子)	7,800	12/21		未定	未定	
華麗なる人生 みなさんのおかげです	8,800	12/28		未定		
キサナ	6,800	★	★	★	★	
ギゼ	7,800	★		未定	12/28	
KIDS 特殊行動警察 2ND FIL	6,800	★		12/?		
GIDDY(ギディ)	7,800	★				
君だけに愛を	7,800	★		★	★	
キャル	6,800	★	92-?	★	★	未定
キャル2	7,800	★		★	★	未定
きゃんきゃんバニー スピリッツ	7,800	★		未定	★	
クインティアロード	8,800	★		★		
狂った果実(殺しのドレス3)	7,800	12/下		未定	未定	
グレイテスト・バクリス	7,800	12/中				
恋の長野慕情	7,800	★				
校内写生 第1巻~第3巻	各4,800	★		12/下	★	
校内写生 第1巻~第3巻	各5,800					12/下
ごくらく天国 巨桃の搭	6,800	01/末	未定			
コズミックサイコ	7,800	★	★	★	★	
ごめんねエンジェル 横浜物語	8,800	12/25		12/25		
サナトス	6,800	★		★	★	未定
3太くん	5,800	★		★		
シャングリラ	7,800	★		★		01/15
JOKER(ジョーカー)	7,800	★		★	12/25	未定
JOKER(ジョーカー)2	7,800	01/21		01/21	01/21	
スイート エモーション	7,800	★		★	★	
スーパーイテコマシ	12,800	12/25				
世界でいちばん君が好き	5,800	★	★	★	★	
それゆけナンパくん	6,800	★				★
ダンジョンバスターエクスプローラーズ	6,800	★	★			
D.P.S. SG & set2	各6,800	★	★	★	★	★
D.P.S. SG set3	6,800	★	★	★	01/25	★
DE・JA	6,800	★	★	★	★	
電脳学園3 トップをねらえ	8,800	★	★	未定	★	
電脳学園4 エイプハンターJ	9,800	★				
闘神都市	6,800	★	未定	★	12/27	★
ドラゴンアイズ	6,800	★	★	未定	★	
ドラゴンナイト2	7,800	★	★	★	★	
ドラゴンナイト3	7,800	★		01/下		02/?
ドラゴンピンク(ゼロキャッスル)	8,800	12/?		12/?		
ナイキ	7,800	★		未定	★	
ナイトシーブ	6,800	12/20				
2069AD	6,800	★		★		★
バーディーワールド	5,800	★		01/15		
バーミリオン	6,800	★	★		未定	
はっちゃけあやよさん3	4,800	★		12/下		
バトルガール	12,800					01/20
花よりだんご	6,800	★		★		
パワードギャルズ	9,800	12/25				
ビースト	7,800	★	92-?	★	★	★
ビースト2	8,800	01/20		01/中	01/末	
ピーチアップ総集編2	7,800				★	
秘密の花園	7,800	01/?				
ピュア マイ ドール	8,800	★	★			
ピンクソックス8号、プレゼント、マニア	各3,600				★	
ピンクソックス7号	3,600	01/中			★	
ピンクソックス8号	3,600				12/下	
フォクシー2	7,800	★		★	92-?	
復活祭 アスティカーヤの魔女	6,800	12/20				
フラッシュポイント1号~2号	各3,500	★				
フラッシュポイント3号	4,800	★				
ブラッドシード	7,800	12/20				
プランマーカー	6,800	★		★		
PRESENT(プレゼント)	7,800	★		★		
星の砂物語	6,800	★	★	★	★	
星の砂物語2	7,800	12/25		12/25		
ポッキー2	8,800	★	★		未定	
ホットプリント	7,800	★				
ホットプリント パート2	7,800	未定				
魔<彩子>雀(まーさいこーじゃん)	8,800	12/20				
マーシャルエイジ	7,800	02/?				
舞(mai)	6,800	12/22		未定	12/22	
魔女っ子クミ	9,800	★				
マスターオブエレメンタル	9,800	★				
ミラージュ	7,800	12/下		01/中	01/中	
メタルオレンジ	7,800	12/25	★	未定		
やりたい放題2	6,800	★	★	★	★	
妖獣クラブ1~2	各7,800			★		
妖獣クラブ カスタム	7,800	★				
ランス2	6,800	★	★	★	★	★
ランス3	6,800	★		★		02/15
レイガン	6,800	★	★	★	★	
わたしをゴルフに連れてって	7,800	★	★	未定	★	

新品ゲームソフトの送付手数料

定価5,001円以上の商品1本につき	600円
定価5,000円以下の商品1本につき	800円
北海道・沖縄及び離島への送付1本につき	800円

3本以上同時発送の割引

新作、在庫切れ等により同時発送できない場合がありますが、もし、3本以上を同時発送した場合は送料を割引きます。

予約割引

発売日より10日以上前にご注文していただくと、予約商品1本につき100円商品合計額より割引きます。

後払手数料

料金着払い手数料1本につき	500円
夜間・配達日指定料1回につき	500円
特急手配扱い料1回につき	1,000円

特急手配・代金引換・便指定・指定日配達・夜間配達・午前午後指定も可

アークオリジナルコーナー

アーク㈱が台湾・香港で製造し、アメリカ・ヨーロッパ等に大量輸出しているオリジナル製品です 日本市場に合う製品を厳選して販売いたします。全てアーク㈱が直接品質保証いたしますので安心して購入してください。
前払の方は表示特価。後払の方は表示特価+500円。　送料・消費税不用。

ニュータイプ アーム型コピーホルダー

東京ニーズ製
机へのクランプ取付で原稿を見やすくセット
定価3,500円

コピーホルダー

ディスプレイに取り付け原稿を見やすくセット
定価2,400円→特価1,800円

アークマウス(98・286用バスマウス)大特価

アークマウス
大型クリックですべりが良くたいへん使いやすいマウスです。200DPIの高信頼設計商品。自信をもっておすすめします。
定価7,800円
・大特価3,800円

IBM用シリアルマウス
(TRUDOXブランド)
マウスソフト・マウスポケット・マウスパッド付・3クリックボタン。
定価12,000円
・大特価7,800円

プリンター切替機

36Pセントロタイプの1入力A・B出力パソコン・プリンターの切替に(ケーブル別売)
定価4,800円・特価3,600円
98用プリンター切替機
東京ニーズ製(ケーブル付)
定価4,980円→
特価4,800円

NEWアークボール(98・286用バスマウスタイプ)
なめらかなボールの回転と操作性のよいデザインで新登場!! バスマウスと同様に使用できます。200DPIで図形・項目入力とも場所をとらずに入力!!
定価12,000円・特価8,800円

IBM用シリアルトラックボール(TRUDOXブランド)
ポップアップメニュー・ペイントソフト・マウスドライバー付。ダイナミック(50~800 DPI)で動作!!
定価14,800円・特価12,000円

大人気商品!パソコンデスク&チェアー

5本足で床にやさしく座りよい高級品(色:グレー)
定価28,000円→特価16,800円

タテ形ラック
60cm W
55cm D
114cm H
限定10台 年末特価
定価42,000円→特価22,000円

ドイツ製ガスダンパーを使用した最高級パソコンチェアー
レバー1本で座ったまま上下が可能です(色:チャコールグレー)
定価38,000円→特価23,000円

モニターアーム

12"~14"モニター用
定価¥32,000 ¥24,000

プリンター台

フリーサイズでどのプリンターにも合います
定価¥2,800円 ¥1,800
(大量輸入につき大特価)

パソコン台

固定スライダーを使用してキーボードか本体の下に入り出入自由 金属製で左右セパレートになっていますので、どのパソコンでも使用可能です
又、パソコンの積かさね使用も可能になります
定価¥8,600 ¥7,800円

ディスケット・ケース

3.5インチが80枚もしくは5インチが120枚入りキー付のプラスチックケースです。
3.5インチと5インチ用の兼用タイプ
横長タイプですので机又はタナが広く使えます。
定価¥2,800 各¥1,900

クリーニングセット

5"、3.5"のクリーニングディスク。
強力ハンディーバキュームクリーナー。
OAクリーナー。
クリーニングクロス。
ヘッドクリーナー。
5点がセットになったプラスチックのケース付。これがあれば、パソコンのクリーニングの全てがOKです。
定期的なパソコンのお手入れがデータを守ります。
5"、3.5"両タイプあり。
定価4,200円―→3,800円

ディスケット キャビネット

W:423mm
D:345mm
H:192mm
5インチ用と3.5インチ用があります3.5インチ100枚、5インチ180枚収納できます。シリンダーロック付で安心してお使いいただけます。簡単組立式。
定価7,800円→
特価4,800円

3.5"専用 ディスケットキャビネ

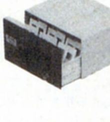

3.5"ディスケット150枚収納カギ付の高級品です
定価6,800円→特価4,800円

超お買得 数値演算プロセッサー
(消費税・送料含む)

インテル

新製品 80387DX 16/33	16~33MHz共用	¥36,800
80287XL	12MHz	¥19,800
80387SX	16MHz	¥28,000
80387SX	20MHz	¥29,000
80487SX-20	20MHz	¥88,000

サイリックス

CX83D87-16	16MHz	¥36,800
CX83D87-20	20MHz	¥36,800
CX83D87-25	25MHz	¥36,800
CX83D87-33	33MHz	¥36,800
CX83S87-16	16MHz	¥27,800
CX83S87-20	20MHz	¥28,800

大特価通販コーナー

必要な用品リフトの通販特価サービスです。パソコンに必要な小モノを取り揃えました。
あなたのパソコンをグレードアップしてみませんか?
前払の方は表示特価。後払の方は表示特価+500円。送料・消費税不用。

マウステーブル

せまいスペースを有効利用
伝票入力台としても使えます
¥3,800

キーボードジャケット

●98R●98VMII、DO
●286V・X、386●88M/F
●98U●68K●68K PRO
装着したまま操作できます
各¥2,800

ディスクドライブプロテクター

不用意な操作やホコリをふせぎます
PC-286V用・PC-98R用
各¥1,800

ビッグ・ゲーマー

目の疲れをやわらげるゲーム必需品です
14~16インチ用
¥1,800

クリーニングディスケット

ディスクドライブも定期的なお手入れを
3.5"、5"タイプ
各¥1,700

八戸ファーム製
FMステーション
FM1-N
特価38,000円
FMステーション
FM1-E
特価38,000円
FMステーション
FM1-L
特価23,000円
CRTアダプター
CRTA-01E
特価18,000円
CRTカートリッジ
CRTC-02N
特価 9,000円

エニックスのパソコンデスクを大特価で提供

(ED-90H)

ED-90L(4段)	ED-90H(5段)
W:64cm D:71cm H:113cm	W:64cm D:71cm H:129cm
定価43,000円 大特価26,000円	定価52,000円 大特価28,000円

増設RAMボード
I.Oデータ製
PIO-PC34N-2MA
定価32,000円・25,800円
PIO-PC34N-4MA
定価55,000円・44,600円
PIO-PC34N-8MA
定価100,000円・81,000円
PIO-PC34FX-2MA
定価37,000円・29,800円
PIO-PC34FX-4MA
定価63,000円・51,000円
PIO-PC34FX-8MA
定価115,000円・92,000円
IOS-10STD(ソフト)
定価6,000円・4,600円
メルコ製
EMJ-2000L
定価34,800円・28,000円
EMJ-4000L
定価59,800円・48,000円
EMJ-8000L
定価110,000円・88,000円
EML-2000L
定価39,800円・32,000円
EML-4000L
定価64,800円・52,000円
MRA-4000L
定価59,800円・48,000円
MRC-2000L
定価34,800円・28,000円
MRL-4000L
定価54,800円・44,000円

MSXジョイカード

ファミコンの入力と同じになります。
普通タイプ ¥1,800　連射タイプ ¥2,100

ジョイスティック

XE-1AP 特価13,300円
XE-1PRO 特価9,400円
XE-1ST2 特価5,700円

ウルティマOAクリーナー

これであなたのパソコンも新品になります
S150ml ¥1,800　M300ml ¥2,800

PC98note用テンキーパット
エニックス製(ACE-10)
あると便利です。
定価12,000円→特価9,800円
PC98note用キャリングバッグ
エニックス製(CB-98)
布地です。パソコンとアウトドアライフを楽しめます。
定価15,000円→特価12,800円

ハードディスク
アイテック製
IT H-135F
定価248,000円・168,000円
IT H-100G
定価238,000円・148,000円
IT SS40
定価138,000円・88,000円
IT RL-45F
定価148,000円・98,000円
ICM製
HC-130
定価178,000円・138,000円
HC-80
定価148,000円・114,800円
HC-40
定価108,000円・83,000円
INTER-80
定価168,000円・128,000円
C FLAT
定価108,000円・88,000円

増設フロッピーディスク
(アイドルジャパン製)
AFD-351 3.5"シングル
定価34,800円・23,700円
AFD-352 3.5"ダブル
定価57,800円・39,900円
AFD-501 5"シングル
定価39,800円・29,800円
AFD-502 5"ダブル
定価62,800円・45,400円
(アクセル製)2HD/2DDオートタイプ
FDC-57 5"シングル
定価68,000円・48,500円
FDC-58 5"ダブル
定価88,000円・62,800円
FDC-377 3.5"シングル
定価39,800円・32,300円
FDC-378 3.5"ダブル
定価59,800円・46,100円

スピークボード(アイドルジャパン製)
パソコン通信、LANで音声メッセージが送れます。
定価49,800円→特価40,900円
スーパーサウンドSS-10
(アイドルジャパン製)
高性能FM音源ボード。MSX仕様ジョイスティック2ポート付き。
定価19,800円→特価11,200円
MIG98(フジ音製)
拡張スロットの1番に差し込むだけで、いろんなソフトがスピードアップします。　対応機種 98VM、VF、CV、UV、E、M、U。
定価63,000円→特価45,000円

延長ケーブル

98キーボード延長	1.5m	2,800円
88キーボード延長	1.5m	2,800円
PCプリンタ	1.5m	4,800円
マウス・ジョイスティック	2m	1,400円
アナログRGB	1.5m	4,800円
RS232C	1.5m	5,800円

マウスオペレーションボード

Sサイズ	2,200円
Mサイズ	2,600円

システムカバー

M	1.3×1.3	1,800円
L	2.5×1.8	2,600円
布製	2.4×1.5	3,800円

各種マウス

バスマウス(98・286用)
特価3,800円
MK-MOUSE I(88・MSX・FM用)
特価5,300円
MK-MOUSE II(98・286用)
特価6,800円
シリアルマウス(J-3100・AT・AX用)
特価8,800円

マウスカウントチェンジャー

HW-100
98・286シリーズのバスマウスのカウント数を½・1・2倍に変える
特価2,800円

ノーブランドディスケット

5"2D	10枚	¥680
3.5"2DD	10枚	¥1,300
3.5"2HD	10枚	¥1,800

他の商品と同時発送のみ注文を受付けます。

NEC MS-DOS 3.3Dセット

現在ビジネスソフト・ゲームソフトのほとんどがMS-DOSを必要としています。
最新バージョンを大特価にて提供!!
基本 定価9,800円・特価8,400円
ツール 定価18,000円・特価14,700円

16色カラーカード

フジオン製
現在の大半のソフトが16色ボード対応又は専用です。NEC製の純製品は製造中止になりましたが、そのPC-9801-24コンパチブルのこの16色ボードがあればもう大丈夫!
対応機種 98VM/VF
定価15,000円→特価13,800円

ビジネスソフト
表計算ソフトLOTUS 1-2-3
定価98,000円→特価63,800円
ワープロソフト一太郎Ver.4.3
定価58,000円→特価39,800円
通信ソフト まいと~くVer.2
定価28,000円→特価21,700円
MS-Windows 3.0
定価25,000円→特価22,300円
ユーカラ ウェーブ
定価9,800円→特価8,000円
Z'S STAFF Kid 98 Ver.3.0
定価28,000円→特価21,700円
その他お問い合わせ下さい。

パソコンミュージックの決定版

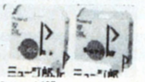

ミュージ郎
定価158,000円 特価134,100円
ミュージ郎Jr
定価98,000円 特価87,800円
リトルオーケストラ-RS
定価26,000円・19,900円
リトルオーケストラ-LS
定価20,000円・16,300円

サウンドオーケストラ-VS
9801-26K上位コンパチのFMステレオ音源ボードです。
別売のサウンドミュージシャンを使えば、あなたのパソコンはミュージックマシーンに変身!!
定価36,000円・28,100円
サウンドオーケストラ-LS
定価30,000円・24,000円

楽譜入力ソフトでらくらく作曲。あなたの新作をパソコンでつくろう。楽譜入力であなたの好きな音楽もOK。
定価25,000円――・19,800円

ゲームの楽しさ倍増
スーパーサウンドSS-10
(アイドルジャパン製)
高性能FM音源ボード
NEC製9801-26Kと同等商品です。もちろんジョイスティック2ポート付
定価19,800円
特価11,200円

ジョイスティック インターフェース

ジョイスティックのすべてのトリガーに98、88シリーズのあらゆるキーをプログラマブルに対応。
4方向、8方向の指定も可。
β-98MIII 特価8,900円
β-88MIII 特価8,900円
ジョイステーション
(アイドルジャパン製)
デスクトップ用です。EPSON286、386にも対応
定価11,800円 特価9,500円

本紙広告有効期限1992年2月7日まで
社員・アルバイト募集

アーク通販なら

安全　配達は、郵便小包・宅配便で発送し全国ネットで発送。
便利　電話受付は平日朝10時~夜8時、土・日・祝午後1時~7時
早い　大手流通会社・メーカーとタイアップ在庫は常時50万本以上。
正確　顧客管理・商品情報をコンピューターでリアルタイム処理。

お好みの方法でお求め下さい。

(注文方法・およその納期・料金)

前払

1.安全確実に
現金書留 ●注文内容を同封●6~8日
★ゲームソフトは定価の25%引き+送料
★用品類・ビジネス関係は表示特価金額のみ

2.安く早く
銀行振込 ●電話・ハガキ・FAX●4~6日
★料金は現金書留と同じ

3.とにかく安く
郵便振替 ●通信欄に記入●10~14日
★料金は現金書留と同じ

後払

4.かんたんに注文
普通代金引換 ●電話・ハガキ・FAX●4~6日
★ゲームソフトは定価の25%引き+送料+(500円)
★用品類・ビジネス関係は表示特価+(500円)

5.新作を発表後すぐに
予約代金引換 ●電話・ハガキ・FAX●発売日発送
★料金は普通代金引換と同じ
*但し発売日10日以前のご注文は合計金額の100円引き

6.とにかく早く
特急代金引換 ●電話●2~3日
★ゲームソフトは定価の25%引き+送料+(500円)+1,000円
★用品類・ビジネス関係は表示価格+(500円)+1,000円

7.指定日に配達(午前・午後の指定も可)
指定日代金引換 ●電話●指定日に配達
★ゲームソフトは定価の25%引き+送料+(500円)+500円
★用品類・ビジネス関係は表示価格+(500円)+500円

8.夜間に配達
夜間配達代金引換 ●電話・ハガキ・FAX●午後6時~8時に配達
★料金は指定日代金引換と同じ

▼住所・氏名・電話番号・商品名・機種・メディアを詳しくお知らせ下さい。
▼未発売・在庫切れ商品は入荷次第お送りします。
但し、発送が10日以上遅れる場合は電話かハガキにてお知らせします。
▼納期遅れ、初期不良については、商品の取り替え・返金以外の責任は持ちません。
▼ご注文商品のキャンセルは原則としてお受けできませんが、未発売の場合のみお受けいたします。
▼18才未満の方のご注文は保護者の承諾を受けてからお願いします。
▼何かご不明な点等ございましたら、お気軽にお問い合せ下さい。

アーク通販直営ショップ
中古ソフト3,000本・新品ソフト・用品がいっぱい!!

(店内写真)

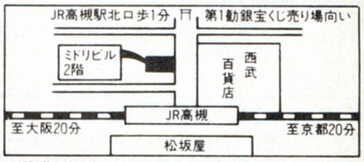

営業時間:PM1:00~PM7:00 年中無休

● 現金書留　下記住所　アーク㈱通販部ログイン係
● 郵便振替　大阪0-103169　アーク株式会社
● 銀行振込　第一勧業銀行高槻支店(普)1147114

アーク株式会社
通販部
〒569 大阪府高槻市芥川町1丁目14番27号
(ミドリビル2F)
☎0726-81-0471
FAX.0726-81-0486

今セットで買うとビッグプレゼントがついてるヨ!

技術とサービスと信頼のFM-LAB(ソフトクリエ

FM TOWNS/FM Rの

●富士通パソコン本体、オプションのほとんど全てを!●ビジネス・ゲームソフトのほと

新登場

FM TOWNS II

モデルUX20
NEW TOWNS発進!
ついに出た!! マックもビックリ、一体型FM TOWNS。

●FM TOWNS IIモデルUX20(本体・NEW TOWNSシステムV2.1搭載・トリニトロン管使用・10インチディスプレイ・マスクピッチ0.26mm フロントローディング CD-ROM)……¥288,000
●FMT-KB101A/202A(キーボード)……¥10,000
■定価合計……¥298,000
▼
超特価(ビッグプレゼント付)
クレジット均等払い(頭金なし)
安すぎて表示できなくなりました

FM TOWNS

20F基本セット
(NEW TOWNSシステムV2.1+NEWキーボードセット)

●FMT TOWNS20F(本体)……¥323,000
●FMT-DP533(ディスプレイ・チルト台付・14インチ・ノングレア処理)……¥69,800
●FMT-KB107/207(テンキー+ALTキー付JIS or 親指シフトキーボード)……¥30,000
■定価合計……¥422,800
▼
元祖!安すぎて表示できません(ビッグプレゼント付)
クレジット均等払い(頭金なし)
安すぎて表示できなくなりました

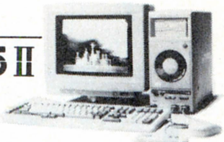

新登場

FM TOWNS II

モデルCX20基本セット

●FM TOWNS IIモデルCX20(本体・NEW TOWNSシステムV2.1搭載・CPU386DX・ノーウエイト・2FDタイプ)……¥333,000
●FMT-DP533(ディスプレイ・チルト台付・14インチ・ノングレア処理)……¥69,800
●FMT-KB107/207(テンキー+ALTキー付JIS or 親指シフトキーボード)……¥30,000
■定価合計……¥432,800
▼
超特価(ビッグプレゼント付)
クレジット均等払い(頭金なし)
安すぎて表示できなくなりました

ソフトクリエイト ビッグプレゼント

①フリーウェアコレクションⅣ or ソフトウェアコンテスト作品集(¥3,000)
②ブランクディスケット10枚(¥3,000)
③富士通オリジナル・テレホンカード
④FM TOWNSのすべての情報が載っているアプリケーション情報

新型FM-TOWNSリフレッシュセール!

●旧型FM-TOWNSを最新型にリフレッシュ!

下取品	買換品	差額
●FM-TOWNSモデル2……	▶FM-TOWNS II CX20	¥210,000
●FM-TOWNSモデル2F…	▶FM-TOWNS II CX20	¥180,000
●FM-TOWNSモデル20F…	▶FM-TOWNS II CX20	¥140,000
●FM-TOWNSモデル2+FMT-DP531	▶FM-TOWNS II UX20	¥175,000
●FM-TOWNSモデル2F+FMT-DP531	▶FM-TOWNS II UX20	¥145,000
●FM-TOWNSモデル20F+FMT-DP533	▶FM-TOWNS II UX20	¥110,000

中古FM-TOWNS超大特価セール!

●数に限りあり!TELはお早めに!!

●FM-TOWNSモデル2(中古)+FMT-DP533(新古品)+FMT-KB101A or FMT-KB202A+基本システムソフト(中古) ▶¥93,000

●FM-TOWNSモデル2F(中古)+FMT-DP531(新古品)+FMT-KB101A or FMT-KB202A+基本システムソフト(中古) ▶¥138,000

●FM-TOWNSモデル20F(中古)+FMT-DP532(新古品)+FMT-KB101A or FMT-KB202A+基本システムソフト(中古) ▶¥208,000

※全商品3ヶ月保証付　※キーボードをテンキー付にした場合¥13,000UP!

FM TOWNS II

新登場

モデルCX40基本セット
●FM TOWNSモデルCX40(本体・CPU386DX・ノーウエイト・40MBハードディスク内蔵)……¥433,000

モデルCX100基本セット
●FM TOWNSモデルCX100(本体・CPU386DX・ノーウエイト・100MBハードディスク内蔵)…¥533,000

●FMT-DP533(ディスプレイ・チルト台付・14インチ・ノングレア処理)…¥69,800
●FMT-KB107/207(テンキー+ALTキー付JISor親指シフトキーボード)‥¥30,000
■定価合計(CX40基本セット)¥532,800　■定価合計(CX100基本セット)¥632,800
▼
超特価(ビッグプレゼント付)
クレジット均等払い(頭金なし)
安すぎて表示できなくなりました

FM TOWNS 20F

(NEW TOWNSシステムV2.1+NEWキーボードセット)
ゲーマーズ新年スペシャル激安版

●FM TOWNS20F(本体)¥323,000 ●FMT-DP533(ディスプレイ・チルト台付・14インチ・ノングレア処理)¥69,800●FMT-KB107/207(テンキー+ALTキー付JISor親指シフトキーボード)¥30,000●雷電伝説…¥9,700●ナイトメア¥12,800●アトラス¥10,800●大戦略Ⅲ……¥9,800●パワーモンガー¥12,800
■定価合計……¥478,700
超大特価¥298,000(ビッグプレゼント付)
クレジット均等払い(頭金なし)

¥27,400×12回	¥19,100×18回	¥14,100×24回

FM TOWNS II モデルUX20

お手軽ビジネスセット!
書斎にUX20を是非!

新登場

●FM TOWNS IIモデルUX20(本体・NEW TOWNSシステムV2.1搭載・トリニトロン管使用・10インチディスプレイ・フロントローディングCD-ROM)……¥288,000 ●FMT-KB107/207(テンキー+ALTキー付JIS or 親指シフトキーボード)…¥30,000 ●FMT-MD302(内蔵2400クラスモデム)…¥49,000●ジョイライター(プリンター)¥49,800●CB-15F(プリンタケーブル)……¥3,800●日本語MS-DOS(基本)¥9,800●MS-WORKS(統合ソフト)¥40,000
■定価合計……¥470,400
大特価¥344,000(ビッグプレゼント付)
クレジット均等払い(頭金なし)

¥17,100×24回	¥12,100×36回	¥9,600×48回

FM TOWNS 20F

MS-WINDOWS激安版

●FM TOWNS20F(本体)…¥323,000●FMT-DP533(トリニトロン管ディスプレイ)…69,800●FMT-KB107/207(テンキー+ALTキー付JIS or 親指シフトキーボード)…¥30,000●TX-130(130MBハードディスク)…¥138,000●HM-V02T…¥24,800●MS-DOSI ¥9,800●MSWINDOWS¥25,000
■定価合計……¥620,400
▼
超大特価¥384,000(ビッグプレゼント付)
クレジット均等払い(頭金なし)

¥19,100×24回	¥11,700×42回	¥9,700×54回

新登場

FM TOWNS II モデルCX20

MS-WINDOWS本格派

●FM TOWNS IIモデルCX20(本体・NEW TOWNSシステムV2.1搭載・CPU386DX・ノーウエイト・2FDタイプ)●FMT-DP533(ディスプレイ・チルト台付・14インチ・ノングレア処理)●FMT-KB107/207(テンキー+ALTキー付JIS or 親指シフトキーボード)●一流メーカーハードディスク(180MB)●一流メーカー増設RAM(2MB)●日本語MS-DOS(基本)MS-WINDOWS
■定価合計……¥702,100
超大特価¥484,000(ビッグプレゼント付)
クレジット均等払い(頭金なし)

¥25,100×24回	¥17,700×36回	¥14,100×48回

FM TOWNS 20F

ファミリーセット(NEW TOWNSシステムV2.1+NEWキーボードセット)

●FM TOWNS20F(本体)…¥323,000●FMT-DP531(トリニトロン管ディスプレイ)…¥89,800●FMT-KB107/207(テンキー+ALTキー付JISor親指シフトキーボード)¥30,000●FMPR-204B(プリンター)…¥80,000●CB-15F(プリンタケーブル)…¥3,800●FMT-412A(ビデオカード)¥40,000●ポストマンフルカラー(年賀状作成ソフト)…¥6,800●イラスト百科(イラスト集)…¥9,800
■定価合計……¥583,200
▼
超大特価¥339,800

¥31,700×12回	¥17,000×24回	¥12,000×36回

FM TOWNS 20F

(NEW TOWNSシステムV2.1+NEWキーボードセット)
ソフトクリエイト推奨ワープロセットの復活!

●FM TOWNS20F(本体)●FMT-DP533(ディスプレイ・チルト台付・14インチ・ノングレア処理)●FMT KB107/207(テンキー+ALTキー付JIS or 親指シフトキーボード)●一流メーカーハードディスク(40MB)●FM OASYS HD版(LRP対応ワープロソフト)●FMPR-204B(熱転写フリンタ)●CB-15F(フリンタケーブル)
▼
超大特価¥395,000
クレジット均等払い(頭金なし)　**(ビッグプレゼント付)**

¥19,500×24回	¥13,800×36回	¥11,000×48回

FM TOWNS 20F

(NEW TOWNSシステムV2.1+NEWキーボードセット)
新春! もう、あなたは眠れないセットⅢ

●FM TOWNS20F(本体)…¥323,000 ●FMT-DP531(トリニトロン使用ディスプレイ)…¥89,800●FMT-KB107/207(テンキー+ALTキー付JISor親指シフトキーボード)…¥30,000●ELLE‥¥7,800●2069AD…¥6,800●シャングリラ…¥7,800●D・P・S Set3…¥6,800●アリスの館CD…¥6,800
■定価合計……¥478,800
▼
超大特価¥298,000(ビッグプレゼント付)

¥27,400×12回	¥19,100×18回	¥14,100×24回

FM TOWNS II モデルUX20

コミュニケーションセット

新登場

●FM TOWNS IIモデルUX20(本体・NEW TOWNSシステムV2.1搭載・トリニトロン管使用・10インチディスプレイ・フロントローディングCD-ROM)……¥288,000
●FMT-KB101A/202A(キーボード)……¥10,000
●PU-M24135(モデム)…¥39,800●TOWNS VNET(通信ソフト)…¥18,000●ハビタット(ビジュアル通信ソフト)…¥6,800
■定価合計……¥362,600
▼
大特価(ビッグプレゼント付)
クレジット均等払い(頭金なし)

¥25,400×12回	¥17,700×18回	¥13,600×24回

Note Book厳選オプション

★FM50NMD311(モデムカード2400)……¥49,000▶大特価¥39,000
★FM50NXEM(拡張RAM1M)……¥35,000▶大特価¥45,000
★RJB-1000(メルコSRAM1MB)…¥34,800 ▶¥31,800
★RJB-2000(メルコSRAM2MB)…¥59,800 ▶¥54,800
★FMPR-102G(熱転写フリンタ)……¥55,000▶大特価¥44,000
★FM50NSM51A(SRAM512KB)……¥29,800▶大特価¥23,800
★FM50SM1MA1(SRAM1MB)……¥49,800▶大特価¥39,800
★AXS2000FM(SRAM2M)……¥118,800▶大特価¥94,000

ICメモリカードソフト(Note Book & R-CARD専用)

★FM OASYSV1.0(FMR-CARD用)……¥48,000▶大特価¥38,000
★FM OASYSV1.0(FMR-50NBX・NB1用)‥¥48,000▶大特価¥38,000
★FM OASYSV1.0(FMR-50NBX・NB1用ゴシック体付)…¥60,000▶大特価¥48,000
★Lotus1-2-3 R2.2J(4word付)……¥98,000▶大特価¥68,000
★アシストパック(アシストワード/カルク/カード)……¥29,100▶大特価¥21,800
★Microsoft Works V2.1……¥40,000▶大特価¥32,000
★F1 DATA BOX……¥32,000▶大特価¥21,800

TOWNS厳選ソフトコーナー(数に限りがあります。予約はお早目に!)

①FM-OASYS HD……定価¥61,000▶¥45,800
②FM-OASYS FD……定価¥55,000▶¥41,300
③Z' staff PRO TOWNS……定価¥58,000▶¥43,500
④F-BASIC386……定価¥25,000▶¥18,800
⑤386ASM TOOL……定価¥80,000▶¥60,000
⑥High C Compiler……定価¥40,000▶¥30,000
⑦F-BASIC386コンパイラ…定価¥45,000▶¥33,800
⑧TOWNS PAINT……定価¥38,000▶¥28,500
⑨F1 DATA BOX……定価¥32,000▶¥19,800
⑩ロータス1-2-3 2.3J……定価¥98,000▶¥68,000
⑪TOWNS VNET……定価¥18,000▶¥13,500
⑫MS-WORKS……定価¥40,000▶¥30,000
⑬ワードハンター……定価¥25,000▶大特価
⑭Z's staff トリホニー……定価¥39,800▶¥29,800
⑮MUSIC PRO TOWNS定価¥19,800▶¥14,800
⑯iLotus1-2-3WINDOWS…定価¥98,000▶¥68,000
⑰Crayonnage……定価¥42,000▶¥31,500
⑱MS-windows Ver3.0……定価¥25,000▶¥18,700

イト)におまかせください。

FM-LAB

FM TOWNS 全国唯一の最有力販売店!!

FM-TOWNSの全国無料出張修理致します!

総額5万円以上お買上げの商品は全国(離島は除く)無料配送致します。

んど全てを! 展示!!特売!!即納!!

●キャットシステム開始!● 通信販売でのクレジットカード(VISA、JCB、UC、DC、日本信販)による迅速かつお手軽ショッピング!(ただし若干の手数料が必要です、アシカラズ)

FM-TOWNS'91年度販売実績No.1ショップ!ソフトクリエイト

☆無料見積りサービスをご利用ください!(連絡先の電話番号を明記の上、ハガキまたはFAXでお申込みください。)

FM-TOWNS サークル大募集中!

入会ご希望のお客様は下記項目をご記入の上ハガキまたはFAXでお申込ください。FAX№03-3486-5314

1.お名前: 2.お電話番号:
3.ご住所:〒 4.生年月日
5.現在お使いのTOWNSの機種名:
6.現在お使いのモニタの型式:
7.現在お使いのオプション
プリンタ: HDD:
カード類:① ② ③
④ ⑤ ⑥
8.あなたは現在TOWNSのソフトを何本お持ちですか? 本

ソフトクリエイト伝言板

★FM-TOWNSでMS-WINDOWSをお使いになりたいとお考えのあなたに……。FM-TOWNSの増設RAMは、増やせば増やすほど速くなり快適にお使いになれます。最低4MBに増やすことをお勧めします。

★当店では以前よりトリニトロン管使用のディスプレイをお勧めしてまいりました。富士通自身がドームでの展示会ではつねにトリニトロン管使用のディスプレイでデモをしたり、今回のUXの発表でもお分かりのようにTOWNSの良さを100%活かすためには、やはりトリニトロン管が他の何よりも相性は一番です。FMT-DP533からFMT-DP535に変更すると16,000円、同じくFMT-DP536に変更すると50,000円それぞれUPになりますが、やっぱり変更して良かったと、きっとご満足いただけると確信しております。

MODEM&マウス

●AIWA PV-M24B5・¥39,800▶特価¥29,800
●FMT-MD302…¥49,000▶特価¥34,800
●FMT-MD301…¥49,000▶特価¥34,800
●FMT-MO103…¥7,800▶特価¥6,600
(*FM TOWNS対応最新型マウス)
●FMMO-202……¥20,000▶特価¥7,800
(*FMR対応、FM TOWNSをFM-DOSで使用の際に必要です。)

HARD DISK

■ニュー・モッキンバード
(TOWNS専用・信頼度No.1)
●HD-J040(42MB)
定価¥89,000
●HD-J100(100MB)………
定価¥128,000
●HD-J130(130MB)……… 定価¥148,000
●HD-J170(173MB)……… 定価¥189,000

新発売 記念 大特価!
●HD-90T(システムサコム)… 定価¥178,000
処分大特価¥79,800

◆新登場 ソフトクリエイト推奨ニューテック100MBハードディスク
●NTJR100-FM
・シークタイム19ms・転送速度15MB/s
・NECドライブ使用・超小型、軽量ボディ
…定価¥125,000▶大特価¥93,000
●NT180FM(富士通ドライブ使用)
…定価¥168,000▶大特価¥124,000

◆アイテックハードディスク(ケーブル込み)
(信頼性抜群、富士通ドライブ使用!ハードディスクもここまでお安くなりました。)
●TX-100(100MBハードディスク)
フェア大特価¥81,000
●TX-130(130MBハードディスク)
フェア大特価¥95,000
●TX-180(180MBハードディスク)
フェア大特価¥125,000

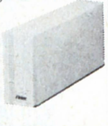

●シー、ティー、エス40MB… 処分価格¥58,000

386WINDOWS Ver.3.0超お買得セット

●アイテック130MBハードディスク(富士通ドライブ使用)………定価¥138,000
●I/Oデータ 2MB増設RAN・定価¥27,000
●386WINDOWS Ver3.0・定価¥25,000
●MS-DOS基本ソフト…定価¥9,800
■定価合計………¥199,800
▼
超大特価¥132,000

PRINTER

●PR-35T(110ケタ・カラー)
定価………¥98,000▶¥63,000
●PR-40T(136ケタ・カラーオプション)
定価………¥120,000▶処分大特価
●PR-30T(110ケタ・モノクロ)
定価………¥89,000▶¥59,800
●PR-B400(漢字40字/秒・136ケタ・カラー)
定価………¥98,000▶¥78,000
●PR-A600(漢字60字/秒・136ケタ・カラー)
定価………¥148,000▶¥118,000
●FMPR-353G2
定価………¥98,000▶特価¥73,000
●FMPR-362G
定価………¥178,000▶特価¥133,000
●FMPR204B(80ケタ・カラー)
定価………¥80,000▶特価¥41,000

上記プリンターをお買い上げの方プリンターケーブル ¥3,000

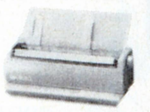

●ジョイライター 定価¥49,800▶特価¥39,800

☆全商品カットシートフィーダー取扱っております。

FDD

●SD-35R(ケーブル込み)
定価¥138,000
▼
¥97,000

●SD-05R………¥60,000▶¥49,800
(ケーブル込)
●SD-03R(ケーブル込)¥50,000▶¥39,800
●富士通純正ドライブ…¥50,000▶¥41,000
(ケーブル¥7,000)
●VERY 3.5インチドライブ(ケーブル込み)・・¥38,000
●エスパー3.5"ドライブFD-302(ケーブル込み)・¥39,800

増設RAM

●2MB(HM-V02T・富士通純正チップ使用)
定価………¥24,800▶¥19,800
●4MB(HM-V04T・富士通純正チップ使用)
定価………¥49,500▶¥39,800
●8MB(HM-V08T・富士通純正チップ使用)
定価………¥98,000▶¥78,000
●メルコ製2MB(DKチップ使用) 定価¥28,000▶超特価
●I/Oデータ2MB(FJ-SIM32-2M)
定価………¥27,000▶超特価¥17,800

その他厳選オプション

■ビデオカード
●FMT-412A……¥40,000▶特価¥32,000
■MIDIカード
●FMT-401……¥35,000▶特価¥28,000
●FMT-403……¥72,800▶特価¥58,000
●MC-P12T(FMT-402と完全互換)…¥19,800▶¥17,800
■SCSIカード
●FMT-121……¥30,000▶特価¥24,000
●ハードディスクセットの場合……¥22,000
■アンプスピーカシステム
●FMT-SP101
定価¥29,800
▼
特価¥23,800

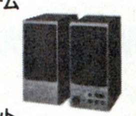

■TVチューナーユニット
●FMT-TU101…¥39,800▶特価¥31,800
●チューナーカード(UXシリーズ対応)¥38,800▶¥31,000
■I/O拡張ユニット
●FMT-611……¥39,800▶特価¥31,800
■数値演算プロセッサ
●FMT-351…¥120,000▶特価¥90,000
●FMT-352…¥120,000▶特価¥90,000
■ベクトル文字パターン
●B276Y110……¥39,800▶特価¥29,800

周辺機器、オプション等は数に限りがあります。これだッ!と決まったらお早めにお電話を!!

FM NoteBook (R-50NBX)

先着50名様プレゼント!
NBリンク98+コンピュータ直結ケーブル
大変お待たせいたしました!
●386SX(16MHz)搭載●40MBハードディスク内蔵
■定価………¥385,000+¥9,800(MS-DOS付)
▼
大特価¥?94,000
クレジット均等払い(頭金なし)

¥27,100×12回	¥18,900×18回	¥14,500×24回

FM NoteBook (R-50NBX)

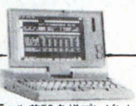

NOTE BOOKフルラインアップキャンペーン実施中!
先着50名様プレゼント!
NBリンク98+コンピュータ直結ケーブル
ついに出た/386SX(16MH)搭載
●FMR50NX1(FDDタイプ・MS-DOS付)
定価………¥267,800▶大特価¥1?4,000
●FMR50NX5(20MBハードディスク内蔵・MS-DOS付)
定価………¥359,800▶大特価¥2?9,800

FM NoteBook

超お買得
先着50名様プレゼント!
NBリンク98+コンピュータ直結ケーブル
●FMR50NB1(FMR50NB1)¥238,000●MS-DOS¥9,800
■定価合計………¥247,800
▼
大特価¥1?5,800
クレジット均等払い(頭金なし)

¥17,000×12回	¥11,800×18回	¥9,100×24回

FM R-CARD

先着50名様プレゼント!
NBリンク98+コンピュータ直結ケーブル
●FMR-NBC1(MS-DOS内蔵)……¥238,000
▼
大特価¥1?8,000
クレジット均等払い(頭金なし)

¥15,400×12回	¥10,800×18回	¥8,300×24回

★ご注文、お見積りFAX24時間受付! 03-3486-5314(渋谷店)・045-311-6830(横浜店)

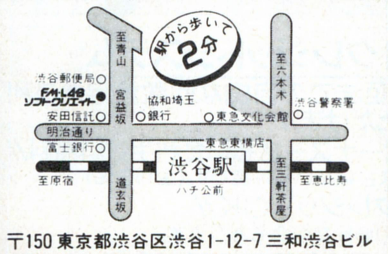

〒150 東京都渋谷区渋谷1-12-7 三和渋谷ビル
▶振込銀行:太陽神戸三井銀行渋谷宮益坂支店
㈱ソフトクリエイト ㊢No.5000340

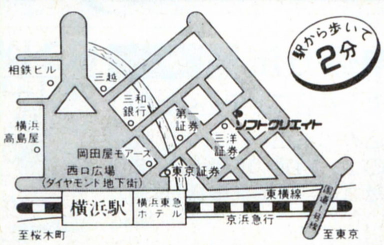

〒221 横浜市神奈川区鶴屋町2-12-8 第1建設ビル1F
振込銀行:三和銀行 横浜駅前支店㊢No.310852

●富士通パソコン専門ショップ

FM-LAB ソフトクリエイト

営業時間:AM10:00〜PM7:00
定休日:渋谷店▶日曜・祭日
横浜店▶水曜

渋谷店/☎03-3486-0871㈹
横浜店/☎045-314-4777㈹

KONAN
Future Comunication 21

FM TOWNS II

NEW マシン登場

新春スペ

NO.1 TOWNSIIモデルUX基本セット

FM-TW2UX20（FUJITSU 本体）…………¥288,000
FMT-KB101A（FUJITSU キーボード）…………¥10,000
Sim Earth（ゲームソフト）…………¥12,800
ブランディシュ（ゲームソフト）…………¥9,800
遥かなるオーガスタ（ゲームソフト）…………¥12,800

標準価格合計 ¥333,400

KONAN大特価

月々	¥5,500×36回	¥6,900×48回	¥9,000×30回
ボ	¥20,000× 6回	なし	¥10,000× 5回

NO.4 TOWNSIIモデルCX基本セット

FM-TW2CX20（FUJITSU 本体）…………¥333,000
FMT-DP535（FUJITSU CRT）…………¥89,800
FMT-KB101A（FUJITSU キーボード）…………¥10,000
ブランディシュ（ゲームソフト）…………¥9,800
コラムス（ゲームソフト）…………¥7,200

標準価格合計 ¥449,800

KONAN大特価

月々	¥8,700×36回	¥9,000×42回	¥9,400×48回
ボ	¥20,000× 6回	¥10,000× 7回	なし

NO.2 TOWNSIIモデルUX通信セット

FM-TW2UX20（FUJITSU 本体）…………¥288,000
FMT-KB107（FUJITSU キーボード）…………¥30,000
AP-900PC（EPSON カラープリンタ）…………¥94,800
PRINTBOYII（八戸ファーム プリンタI/F）…………¥29,800
PV-M24B5（AIWA 2400BPSモデム）…………¥39,800
Habitat（FUJITSU 通信ソフト）…………¥6,800

標準価格合計 ¥489,200

27% OFF KONAN特価 **¥358,000**

月々	¥9,400×48回	¥9,000×42回	¥8,700×36回
ボ	なし	¥10,000× 7回	¥20,000× 6回

NO.5 TOWNSIIモデルCXスペシャルセット

FM-TW2CX20（FUJITSU 本体）…………¥333,000
FMT-DP535（FUJITSU CRT）…………¥89,800
FMT-KB107（FUJITSU キーボード）…………¥30,000
BJ-330J（CANON バブルジェットPRT）…………¥208,000
ASF-1311J（CANON オートシートフィダー）…………¥20,000
PRINT BOYII（PRT I/F）…………¥29,800
DS-7（DS OAラック）…………¥29,800

標準価格合計 ¥740,400

33% OFF KONAN特価 **¥498,000**

月々	¥11,000×60回	¥11,500×42回	¥11,700×36回
ボ	なし	¥20,000× 7回	¥30,000× 6回

NO.3 TOWNSIIモデルUXスペシャルセット

FM-TW2UX20（FUJITSU 本体）…………¥288,000
FMT-KB107（FUJITSU キーボード）…………¥30,000
JR-200CL（STAR カラープリンタ）…………¥134,800
PRINTBOYII（八戸ファーム プリンタI/F）…………¥29,800
FM-TU101（FUJITSU チューナーユニット）…………¥39,800
FMT-SP101（純正アンプ内蔵スピーカー）…………¥29,800

標準価格合計 ¥552,200

28% OFF KONAN特価 **¥398,000**

月々	¥8,000×54回	¥10,000×36回	¥10,500×48回
ボ	¥10,000× 9回	¥20,000× 6回	なし

NO.6 TOWNSIIモデルCXビジネスセット

FM-TW2CX40（FUJITSU 本体）…………¥433,000
FMT-DP534（FUJITSU CRT）…………¥118,000
FMT-KB107（FUJITSU キーボード）…………¥30,000
PR-B400（REM カラープリンタ）…………¥98,000
FM60-711（FUJITSU PRTケーブル）…………¥6,800
FM-OASYS（FUJITSU ワープロソフト）…………¥58,000
広辞苑（FUJITSU ソフト）…………¥28,000
シムアース（ゲームソフト）…………¥12,800

標準価格合計 ¥784,600

KONAN大特価

月々	¥9,600×54回	¥11,600×60回	¥12,400×48回
ボ	¥30,000× 9回	¥10,000×10回	¥20,000× 8回

翌月一括払
手数料無料

TOWNS

■プリンタ
CIBER RITER PR-B400…………KONAN大特価
CIBER RITER PR-35T…………¥75,800
CIBER RITER PR-A600…………KONAN大特価
FP-110-FN…………KONAN大特価
FMPR-353G2…………KONAN大特価
※この他にも、PRINT BOYIIを使えば98用プリンターも使用可能です。

■その他
FM-TU101（チューナーユニット）…………KONAN大特価
FMT-401（MIDIカード）…………KONAN大特価
FJ-SIM32-2M（I/Oデータ2MB RAM）KONAN大特価
XMT-2000（メルコ2MB RAM）…………KONAN大特価

KONAN

お申込方法

●お近くのコナン販売各店にお申込ください

御電話にてお申込みの場合は、コナン販売各店へお問い合せの上、指定の銀行口座まで電信扱でご入金ください。入金を確認しだい、商品手配をさせていただきます。なお、振込手数料はお客様負担でお願いします。

KONAN クレジットシステム

1.1〜60回までの自由な回数設定がご利用いただけます。
2.冬のボーナス一括払い金利手数料無料!!
ボーナス2括払いも可能です。(金利3%)
3.学生クレジットOK!!
保証人の必要な場合もあります。
4.業界NO.1クラスの低料金!!

KONAN全店

シャルセール!!

KONAN サポートシステム

1. 全国出張サービス
2. 全商品完全保証付
3. 全国無料配送
（但し、沖縄、離島は除く、3万円以下は送料別途）
4. 高額下取り買取りOK

NO.7 超特価モデル-20F基本セット

FM-TOWNS20F（FUJITSU 本体）…………¥328,000
FMT-DP533（FUJITSU CRT）…………¥69,800
FMT-KB107（FUJITSU キーボード）…………¥30,000
闘神都市（ゲームソフト）…………¥6,800
サイレントメビウス（ゲームソフト）…………¥14,800
A列車で行こうⅢ（ゲームソフト）…………¥14,800

標準価格合計 ¥464,200

36%OFF KONAN特価 ¥298,000

月々	¥10,000×36回	¥10,300×30回	¥11,000×24回
ボ	なし	¥10,000× 5回	¥20,000× 4回

NO.9 超特価モデル-40H基本セット

FM-TOWNS40H（FUJITSU HDD内蔵本体）·¥473,000
FMT-DP535（FUJITSU CRT）…………¥89,800
FMT-KB107（FUJITSU キーボード）…………¥30,000
A列車で行こうⅢ（ゲームソフト）…………¥14,800
雷電伝説（ゲームソフト）…………¥9,700
日本語 MS-DOS Ver3.1…………¥9,800

標準価格合計 ¥600,100

34%OFF KONAN特価 ¥398,000

月々	¥8,000×54回	¥10,000×36回	¥10,500×48回
ボ	¥10,000× 9回	¥20,000× 6回	なし

NO.8 超特価モデル-20Fスペシャルセット

FM-TOWNS20F（FUJITSU 本体）…………¥323,000
FMT-DP534（FUJITSU CRT）…………¥118,000
FMT-KB107（FUJITSU キーボード）…………¥30,000
JR-200CL（STAR カラープリンタ）…………¥134,800
PRINT BOYⅡ（八戸ファーム PRT/IF）…………¥29,800
テトリス（ゲームソフト）…………¥6,800

標準価格合計 ¥642,400

38%OFF KONAN特価 ¥398,000

月々	¥6,400×59回	¥9,300×53回	¥10,000×24回
ボ	¥18,000×10回	なし	¥43,000× 4回

NO.10 超特価モデル-40Hスペシャルセット

FM-TOWNS40H（FUJITSU HDD内蔵本体）·¥473,000
FMT-DP535（FUJITSU CRT）………… ¥89,800
FMT-KB107（FUJITSU キーボード）…………¥30,000
BJ-330J（CANON バブルジェットPRT）…………¥208,000
ASF-1311（CANON オートシートフィダー）…………¥20,000
PRINT BOYⅡ（八戸ファーム PRT/IF）…………¥29,800
雷電伝説（ゲームソフト）…………¥9,700

標準価格合計 ¥860,300

43%OFF KONAN特価 ¥498,000

月々	¥11,000×60回	¥11,500×42回	¥11,700×36回
ボ	なし	¥20,000× 7回	¥30,000× 6回

周辺機器

■ハードディスク
FMT-HD1001（CX用内蔵）……KONAN大特価
NTJr-100FM……KONAN大特価
HD-J040……KONAN大特価
HD-J100……KONAN大特価
HD-J130……KONAN大特価
HD-J170……KONAN大特価
■モデム
PV-M24B5……¥29,800
PV-A24B5……¥29,800
MD-24FB5V……¥27,800
COMSTARZ CLUB 24/5……¥26,800

KONANのオアシス

FUJITSU
OASYS POKET
※¥128,000
小型、軽量ワープロ

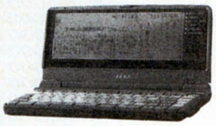

KONAN大特価

FUJITSU
OASYS 30LXⅢ
※¥188,000
機能満載のラップトップワープロ

KONAN大特価

FUJITSU
OASYS 30AX-301
※¥228,000
キャリングハンドル付きトランスポータブルワープロ

KONAN大特価

FUJITSU
OASYS 30AX-CD
※¥278,000
CD-ROM搭載ワープロ

KONAN大特価

関東・東北に広がるKONANの各店舗をお気軽にご利用ください。

●つくば営業所 茨城県つくば市春日3-12-10 高野ビル2F Tel:0298-55-7400 定休日:日曜日
●筑波学園店 茨城県つくば市天久保3-16-25 Tel:0298-52-9801 定休日:木曜日
●水戸店 茨城県水戸市笠原町1191-5 Tel:0292-43-8188 定休日:水曜日
●柏店 千葉県柏市松葉町3-15-7 Tel:0471-32-8541 定休日:水曜日
●宇都宮店 栃木県宇都宮市宿郷町326 Tel:0286-32-8960 定休日:水曜日
●東大宮店 埼玉県大宮市東大宮1-13-13 Tel:048-687-3822 定休日:火曜日
●仙台店 宮城県仙台市宮城野区宮千代1-10-16 Tel:022-235-4544 定休日:木曜日
●秋田店 秋田県秋田市高陽幸町14-33 Tel:0188-64-8929 定休日:木曜日
●郡山店 福島県郡山市堤3丁目136 Tel:0249-52-6800 定休日:木曜日
●青森店 青森県青森市大野若宮173-1 Tel:0177-39-9800 定休日:木曜日
●札幌北口店 北海道札幌市北区10条西1丁目-11 Tel:011-727-8086 定休日:木曜日
●盛岡店 岩手県盛岡市上田4-21-26 Tel:0196-22-4661

※掲載の価格には消費税が含まれておりません。※この紙面に掲載の価格・クレジット金利等は通販専用のものです。KONAN各店でご購入いただく場合は、価格が異なる場合があります。

O.A.ランド

全国通販

(TEL) 03-3770-8855 ▶1·17〜2·6

■アフターサービス万全のサポート体制
●下取・買取は電話で見積りしております。責任を持って下取りさせて頂きます。

営業時間
平日…………AM10:00〜PM7:00
土日・祭日····AM10:00〜PM6:00

■年中無休です!!

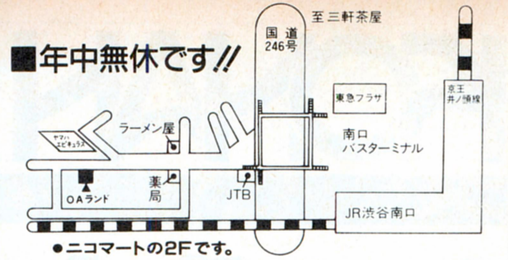

●ニコマートの2Fです。

流通事情により、広告表示価格は、お安くなる場合がありますので、ドンドンお電話下さい。

NEC PC-9801シリーズ&EPSON PC-286/386シリーズ

PC-9801CS2 NEW

●PC-9801CS2
●MF-2HD 10枚
●マウス
定価¥398,000
特価¥249,000

PC-386P NEW

●PC-386P
●CU-14FD
●MF-2HD 10枚
●マウス
定価¥342,800
特価¥225,000

PC-9801DA2/U2

●PC-9801 DA2/U2
●CU-14FD
●MD-2HD 10枚
●マウス
定価¥522,800
特価¥299,000

PC-386GE5/2

●PC-386GE5/2
●CU-14FD
●MD-2HD 10枚
●マウス
定価¥372,800
特価¥231,000

PC-9801DX2/U2

●PC-9801 限定 DX2/U2
●CU-14FD
●MD-2HD 10枚
●マウス
定価¥392,800
特価¥219,000

PC-286VJ5

●PC-286VJ5
●CU-14FD
●MD-2HD 10枚
●マウス
定価¥302,800
特価¥195,000

●PC-9801DS2/U2+CU-14FD 限定 ……特価¥260,000
●PC-9801UF+CU-14FD ……特価¥178,000
●PC-9801UR+CU-14FD ……特価¥176,000
●PC-H98S model 8+CU-14FD ……特価¥393,000
●PC-9801GS model 2+9801GS-C1 ……特価¥663,000
●PC-386GS5/2+CU-14FD ……特価¥296,000
●PC-386GS3+CU-14FD ……特価¥312,000
●PC-386GE3+CU-14FD ……特価¥247,000

★上記セットには、すべてマウスとディスケットが付きます。ハードディスクモデルも大特価中、TELにてご確認下さい。

モニター変更の場合

●PC-KD881……+38,000
●PC-KD882……+16,000
●XC-1498CII……+7,000
●CR-5500……+80,000
●CU-14KD……+8,000

その他TEL下さい。

NEC/EPSONラップトップシリーズ

NEC
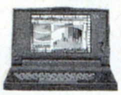
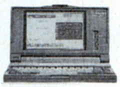
ディスケット10枚

●PC-9801NC …………特価TEL下さい。
●PC-9801NC40…………特価TEL下さい。
●PC-9801NS/E ………特価¥178,000
●PC-9801NS/E20……特価TEL下さい。
●PC-9801NS/E40……特価¥248,000
●PC-9801T/F5 ………特価¥459,000
●PC-9801T/F51 ………特価¥584,000
●PC-9801T/F71 ………特価¥652,000
●PC-9801T/W7 ………特価¥515,000

EPSON

ディスケット10枚

●PC-386NOTE AE····特価¥162,000
●PC-386NOTE A······特価¥105,000
●PC-386NOTE/W2····特価¥160,000
●PC-386NOTE/W1A··特価¥220,000
●PC-386NOTE/W1B··特価¥241,000
●PC-386BOOK L······特価¥205,000

スキャナー

〈オムロン〉
●HS-IORII……特価¥33,500
●HS-7RII……特価¥27,000
●HS-60F-H……特価¥32,000
●HS-40CL-H……特価¥32,000
●HS-60F-ADF……特価¥22,500
●HS-BD……特価¥13,500
●HS-RS……特価¥19,500
●HS-SC……特価¥29,000
〈エプソン〉
●GT-6000……特価¥122,000
●GT-40GPIB……特価¥27,500
●GT-1000……特価¥55,000
●GT-40SPIF……特価¥12,000
〈シャープ〉
●JX-220……特価¥103,000
●JX-100S……特価¥66,500
〈NEC〉
●PC-IN506……特価¥156,000
●PC-IN505……特価¥96,000
●PC-IN503G……特価¥99,800
●PC-IN502N……特価¥72,000

ハードディスク/フロッピーディスク

緑電子 A-100 "DOODA"

定価¥118,000
特価¥77,000

日本テクサ TRUST-EX180SII

定価¥198,000
特価¥103,000

テクノジャパン PD-125E

●SELEX WINDOW付
定価¥112,000
特価¥76,000

テクノジャパン TR41E

●40MB 28ms
定価¥59,800
特価¥39,000

ICM	C-b-40	¥62,000
	C-b-80	¥83,500
	PACK-E40/A40	¥62,000
	PACK-E80	¥81,000
	PACK-A80	¥83,500
緑電子	Y-100	¥90,000
	Little E80	¥54,000
	ぴるとN40	¥52,000
テクノジャパン	PD-125E	¥76,000
	TR-40NSE+テンキーパット	¥56,000
	TR-81FE	¥63,800
ロジテック	SHD-40J	¥55,000
	LHD-S100NJ	¥87,500
	LHD-S100HJ	¥95,000
ティアックコンピューターリサーチ	HD-101A	¥72,000
	CRC-SC100A	¥72,000
	CRC-SC130A	¥83,000
	CRC-ISC100	¥76,000
	CRC-ISC130	¥90,000
日本テクサ	STATION120L	¥84,000
	TRUST120L	¥76,500
	TR-40NE	¥59,000
	TR-80NE	¥79,000

プリンター

キャノン BJ330 +VPカード +シートフィーダー 5台限定

特価¥133,000

キャノン BJ-10V Select + シードフィーダー

●明朝・ゴシック標準
特価¥59,000

NEC	PC-PR201/60A	¥103,000
	PC-PR201/60	¥82,000
	PC-PR201/45L	¥62,000
	PC-PR150VH 限定	¥59,000
	PC-PR150VL	¥56,000
	PC-PR150T	¥43,000
	PC-PR150N	¥47,000
STAR	JR-200CL	¥59,000
EPSON	AP-1000PC	¥68,500
	AP-900	¥52,000
	AP-300BK 限定	¥37,000
	VP-2600PC	¥77,000
	VP-1047PC	¥68,500
	VP-2061PC	¥89,000
	VP-300	¥49,800
	HG-4000PC	¥112,000
	LP-3000+トナー	¥164,000
キャノン	BJ-300+VPカード	¥104,000
	BJ-10V	¥38,000
	Custom+シードフィーダー	¥52,500

モデム

●PV-A24B5……¥27,800
●PV-M24B5……¥27,800
●MD-24FB5V……¥27,500
●MD-24FP5V……¥25,000

ラック

〈ENIX〉
ED-40
●スタンダード4段ラック 特価¥10,000
〈シグマAPO〉
F-3……¥19,000
G6R……¥19,000

RAMボード

I/Oデータ(ソフト付)		
	PIO-PC34FX-2ME	¥19,500
	PIO-PC34FX-4ME	¥29,900
	PIO-PC34FX-8ME	¥51,500
	PIO-DS134-4ME	¥25,500
	PIO-DA134-4ME 限定	¥24,500
	PIO-DA134-6ME	¥35,000
	PIO-DA134-8ME	¥45,000
	PIO-DA134-10ME	¥57,800
	PIO-DA134-12ME	¥69,000
	PIO-EX134-4M	¥30,500
	PIO-SIM61-2ME	¥14,800
	PIO-98NT-2MP	¥24,500
	PIO-98NT-4MP	¥42,000
	PIO-98NT-8MP	¥85,000
	EP-NTB-4M	¥40,000
	EP-NTB-6M	¥53,000
	EP-NTB-8M	¥67,000
	EP-386M-2M	¥33,500
	EP-RB7D-4ME	¥31,000
	EP-RB7D-8ME	¥56,000
	EP-RB7S-4ME	¥29,500
	EP-SIM-2ME	¥14,500
	EP-SIM-4ME	¥27,500
NEOS		
	GOLD98-4M	¥41,500
メルコ(メルウェア付)		
	EMJ-2000R 限定	¥19,800
	EMJ-4000R 限定	¥29,800
	EDA-4000R	¥24,500
	EDS-4000L	¥31,000
	XMC-2000L	¥15,300
	RCS-4000	¥46,000

SHARP

X68000 XVI

XVIセットでお買い上げの方に

特典1
①ディスケット20枚
②連射式JOYパッド
③ゲームソフト2本
④バックアップツール
をプレゼント!!

特典2
X68000用のゲーム
ビジネスソフトと
サイバースティックが
30%off

■X68000XVI

①CZ-634C+CZ-614D 定価¥503,000▶現金特価TEL

送料税込

12回	24回	36回	48回
¥32,800	¥17,400	¥12,100	¥9,500

②CZ-634C+CZ-607D 定価¥467,800▶現金特価TEL

送料税込

12回	24回	36回	48回
¥30,700	¥16,300	¥11,300	¥8,900

③CZ-634C+CZ-606D 定価¥447,800▶現金特価TEL

送料税込

12回	24回	36回	48回
¥29,200	¥15,500	¥10,800	¥8,400

■X68000XVI-HD

①CZ-644C+CZ-614D 定価¥653,000▶現金特価TEL

送料税込

12回	24回	36回	48回
¥42,600	¥22,600	¥15,700	¥12,300

②CZ-644C+CZ-607D 定価¥617,800▶現金特価TEL

送料税込

12回	24回	36回	48回
¥40,600	¥21,400	¥14,900	¥11,700

③CZ-644C+CZ-606D 定価¥597,800▶現金特価TEL

送料税込

12回	24回	36回	48回
¥39,000	¥20,700	¥14,400	¥11,300

XVI+HDD限定セット 早い者勝ち!!

Ⓐ CZ-634C-TN
CZ-606D-TN
Curent-80FX
36% off
定価合計¥585,800
特価¥375,000

Ⓑ CZ-634C
CZ-614D
TX-130B
37% off
定価合計¥688,000
特価¥432,000

X68000周辺機

■プリンター
- CZ-8PC5 ¥67,000
- CZ-8PK10 ¥69,900
- CZ-8PG1 ¥92,800
- CZ-8PG2 ¥114,000
- IO-735XB 限定 ¥150,000

(ケーブル付) まだまだ引きます。TELにて。

■ハードディスク/光ディスク
- TX-100 ¥77,500
- Curent-80FX ¥75,000
- TX-130B ¥91,000
- TX-180B ¥122,000

※SUPER/XVI以外では、SCSIボード必要になります。
- SCSIボード ¥22,000
- 光ディスク ¥319,000
- メディア ¥25,000

■その他の周辺機器
- CZ-6VT1 ¥51,000
- CZ-8NS1 ¥134,000
- CZ-6BMIA ¥19,800
- CZ-6BP1 ¥57,000
- CZ-6BP2 ¥33,000
- CZ-6EB1 ¥63,500
- JX-220X ¥115,000

増設RAMボード

〈計則技研〉
- KGB-X08PRKII-02 ¥41,000
- PRKII-04 ¥68,000
- PRKII-06 ¥94,000
- PRKII-08 ¥121,000
- PRKII-12 ¥64,000
- PRKII-14 ¥91,000
- PRKII-16 ¥116,000
- PRKII-18 ¥143,000
- MC-6888 IRC ¥28,000

〈I/Oデータ〉
- PIO-6BE1A ¥16,000
- PIO-6BE2-2M ¥31,000
- PIO-6BE4-4M ¥54,000

〈SHARP〉
- CZ-6BE1 ¥25,800
- CZ-6BE2A ¥43,000
- CZ-6BE2B ¥39,800

FM TOWNS II CX

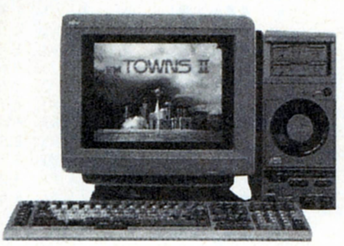

FM-TOWNSIICX/UXシリーズをセットでお買い上げの方に

特典1
①ディスケット20枚
②オリジナルテレホンカード
をプレゼント!

特典2
TOWNS用のすべての
ゲームソフト・ビジネスソフトが
30% off

■CX20セット
- FM-TOWNSIICX20
- FMT-DP533
- FMT-KB107/207

送料税込
定価¥432,800
特価TEL下さい。

■CX-20+80MB SCSI HDD+FM-TOWNSIICX20+FMT-KB107/207+80FX(日本アルトス社)
特価¥385,000

■UX20セット
- FM-TOWNSIIUX20
- FMT-KB101A/201A

送料税込
定価¥298,000
特価TEL下さい。

■UX-20+80MB SCSI HDD+FM-TOWNSIIUX20+FMT-KB101A/201A+80FX(アルトス社)
特価¥297,000

モニターの変更自由にできます。
- FMT-DP535 +16,000
- FMT-DP536 +51,000
- FMT-DP534 +33,000

FM-TOWNSIICX40
- FM-TOWNSIICX40
- FMT-DP533
- FMT-KB107/207

定価合計¥532,800
特価TEL下さい。

送料税込

12回	24回	36回	48回
¥34,700	¥18,400	¥12,800	¥10,000

FM-TOWNSIICX100
- FM-TOWNSIICX100
- FMT-DP533
- FMT-KB107/207

定価合計¥632,800
特価TEL下さい。

送料税込

12回	24回	36回	48回
¥41,100	¥21,800	¥15,200	¥11,900

FM-TOWNS周辺機器
- SD-05R増設FDD ¥41,000
- FMT-412ビデオカードII ¥29,500
- FMT-121SCSIカード ¥22,000
- FMT-352コプロセッサ ¥85,500
- FMT-402MIDIカード ¥26,000
- HM-V02T 2MRAM ¥18,800
- HM-V04T 4MRAM ¥37,800
- HM-V08T 8MRAM ¥74,800
- MC-P12T MIDIカード ¥15,800

ハードディスク
■アイテック
- TX-100 ¥77,500
- TX-130G ¥91,000
- TX-180G ¥123,000

■日本アルトス
- Curent-80FX ¥75,000

■ニューテック
- NT Jr-100FM ¥87,800
- NT-180FM ¥118,000
- NT-500FM ¥328,000

プリンターセット(ケーブル付)
- PR-B400 ¥77,800
- PR-A600 ¥114,000
- PR-40T ¥76,000
- PR-35T ¥64,000
- FM-PR204B ¥39,800
- FM-PR353G2 ¥73,000

PRINT-BOY
①PRINT-BOY (¥24,800) ¥9,800
②PRINT-BOY II (¥29,800) ¥21,800

モデム
①PVA24B5 ¥27,800
②PVM-24B5 ¥27,800
③MD-24FB5V ¥27,500
④MD-24FP5V ¥25,000
⑤FMT-MD302 ¥36,500

通信販売のご案内

全国通販

■銀行振込で申し込みの方は商品名及びお客様の住所・氏名・電話番号をお知らせ下さい。
〔振込先〕第一勧業銀行 東新宿支店
普通No.1051605 ㈱オーエーランド
■現金書留で送金されるお客様は電話番号と商品名、数量を明記して同封して下さい。■クレジットでご購入を希望される方は申し込み用紙をお送り致しますのでご記入の上返送して下さい。20才以上の方は、原則として保証人不要です。クレジットは1~60回払で月々5,000円よりご自由に設定できます。

クレジット表

3回	3.5%	6回	4.5%	10回	6%	12回	6%	15回	8.5%	18回	11%	20回	12%
24回	12.5%	30回	17%	36回	17.5%	42回	22.5%	48回	23%	54回	29%	60回	29.5%

㈱オー・エー・ランド

〒150 東京都渋谷区桜丘町3-13 アルカディア 2F
☎(03)3770-8855 FAX(03)3770-7080
関東エリアの送料は、1個につき¥1,000です。
★全商品保証書付。専門のアドバイザーがお客様のニーズに親切に対応します。
★初期不良・輸送トラブル等に迅速に対応し、即交換させていただきます。

■本体・モニターのセットは、すべて送料・消費税込です。掲載の価格は、12月上旬現在です。

ほしくなったら、もう待てない!とにかく速い!!

注文方法

- ●申し込みは右のような形で、明確に書いてご注文ください。
- ●代金は郵便局で現金書留、為替および郵便振替にてお送り下さい。
- ●送料・消費税は必要ありません。
- ●ただし、売価合計が5,000円未満の場合は送料500円を追加してお申し込みください。

- ●パソコンゲームソフトは全てのメーカーを取り扱っております。(ソフトベンダーと一部の直販メーカーを除く)
- ●リストにないソフトは10%引きです。
- ●未発売のソフトは予約扱いとさせて頂きますので、発売になり次第発送致します。
- ●古いソフトをご注文頂く場合は、まずお電話にて在庫を確認ください。

申し込み書 (例)

フリガナ
お名前
ご住所 〒
お電話

商品名	使用機種/メディア	売価
	売価合計	

新品ゲームソフト (アイウエオ順)

★印は未発売のソフトです。

PC98シリーズ

商品名	定価	売価
★アンジェラス2 ホーリーナイト	9,800	8,820
●アークス3	9,800	8,820
●A列車で行こうIII	12,800	11,520
●アルシャーク	9,800	8,820
●ATLAS	10,800	9,720
●アクティー	9,800	8,820
●アマランス	8,800	7,920
●あやよさんII	3,800	3,420
★アルカディア	未定	——
●アルテミス	7,890	7,020
★アマランス2	8,800	7,920
●アドバンストロードモナーク	9,800	8,820
●囲碁データーベース白富士	9,800	8,820
●伊忍道打倒信長	9,800	8,820
●イースIII	8,700	7,830
●ウィザードリィ・ベイン・オブ・ザ・コズミック・フォージ	12,800	11,520
★ウェルトリス	7,800	7,020
●ウルティマVI	9,800	8,820
●エアーコンバットIIシナリオ集	5,000	4,500
●エメラルドドラゴン	9,800	8,820
●エクスタリアン	6,800	6,120
★エリート	未定	——
●エイトレイクスゴルフクラブ	4,800	4,320
●A列車で行こうIIIマップコレクション	5,800	5,220
●AD&Dドラゴン・オブ・フレイム	12,800	11,520
●L(ELLE)	7,800	7,020
●栄冠は君に2	9,500	8,550
●エアーコンバットII	8,800	7,920
●F-15ストライクイーグルII	10,800	9,720
●エシェント・ドラゴン	8,800	7,920
●黄金の羅針盤	9,800	8,820
●ALL ABOUT MARK FUNT	7,800	7,020
●GUY	12,800	11,520
●ガゼルの塔	7,800	7,020
●ガイナロック	9,800	8,820
●カース・オブ・アジュア・ボンド	9,800	8,820
●CAL2	7,800	7,020
●カンプグルッペ	9,800	8,820
●ガンダムクラシックオペレーション	9,800	8,820
●ギゼ	7,800	7,020
●きゃんきゃんすごろく華麗なる人生	8,800	7,920
●銀河英雄伝説IIDXキット	5,000	4,500
●キャンキャンバニースピリッツ	7,800	7,020
●キャンペーン版 大戦略II	9,800	8,820
●キャンペーン版大戦略IIマップコレクション	4,800	4,320
●銀河英雄伝説2	9,800	8,820
●キミだけに愛を	7,800	7,020
●X'na(キサナ)	6,800	6,120
●機動戦士ガンダムデザートオペレーション	9,800	8,820
●KIDS特殊行動警察	6,800	6,120
●ギディ	7,800	7,020
●KIGEN(輝源)	9,800	8,820
●キングスクエストV	11,000	9,900
●毀	5,800	5,220
●クムドールの剣	9,800	8,820
●狂った果実	7,800	7,020
★グレイトパクリス	7,800	7,020
●クインティアロード	8,800	7,920
●群雄三国志	7,800	7,020
●グループX	7,800	7,020
●クォータースタッフ	9,800	8,820
●グッドマネージャー	10,800	9,720
●幻影都市	9,800	8,820
●コズミックサイコ	7,800	7,020
●コラムス	7,800	7,020
●校内写生1、2、3	各4,800	各4,320
●コブラミッション	6,800	6,120
●ごくらく天国〜巨桃の塔之巻〜	6,800	6,120
●斬II	9,800	8,820
●三国志III	14,800	13,320
●サイレントメビウス	14,800	13,320
●三国志演義	3,800	3,420
●SAP特殊行動警察	6,800	6,120
●三国志II	14,800	13,320
●三国志II SW付	17,200	15,480
●ジーザス2	8,800	7,920

PC98シリーズ

商品名	定価	売価
●シャングリラ	7,800	7,020
★女教師(亜紀子)	7,800	7,020
●ジョーカー2	7,800	7,020
●将棋聖天	14,800	13,320
●シムシティーテレインエディタ	4,800	4,320
●シムシティー	9,800	8,820
★雀豪3	9,800	8,820
●CAL	6,800	6,120
●雀皇登龍門II	9,800	8,820
●ジョーカー	7,800	7,020
●情報将校	14,800	13,320
●GE・TEN	12,800	11,520
●シムアース	12,800	11,520
●ジョシュア	9,700	8,720
●シュヴァルツシルトIII	12,800	11,520
●STRAUSH	7,800	7,020
●スタークルーザー2	9,800	8,820
●スペースインベーダー	7,800	7,020
●ストリップルーレット	7,800	7,020
★スクールうぉーず2	6,800	6,120
●スロープ	7,800	7,020
●スクールうおーず	6,800	6,120
●ストロベリー大戦略	6,800	6,120
●雀ボーグすずめ	7,800	7,020
●スーパー大戦略	8,800	7,920
●スーパー大戦略マップコレクション	5,000	4,500
●スーパーバトルスキンパニック	9,800	8,820
●スウィートエモーション	7,800	7,020
●スピンテイジーII	8,700	7,830
●スケバン戦国史	7,800	7,020
●スターグライダーII	9,800	8,820
●スーパー上海ドラゴンズアイ	7,800	7,020
●ストリップルーレット過激編	7,800	7,020
●世界でいちばん君がすき	5,800	5,220
●関ヶ原	12,800	11,520
●聖戦士ダンバイン	9,800	8,820
●ZETA	9,800	8,820
●セシリア	4,800	4,320
●ゼノン2	9,700	8,720
●ゾークI	7,800	7,020
●ソーサリアン	9,800	8,820
●ソーサリアンシナリオ	各3,800	3,420
★ソーサレスオブウッド	7,800	7,020
●それゆけナンパくん	6,800	6,120
★太閤立志伝	未定	——
●田村光昭の麻雀ゼミナール	7,800	7,020
●大撃沈	14,800	13,320
●ダンジョンバスター2	6,800	6,120
●大戦略マップコレクションvol.2	5,000	4,500
●大戦略IIIプレイヤーズパック	3,900	3,510
●Thnatos	6,800	6,120
●ダーウィンズジレンマ	7,800	7,020
●大戦略IIIパワーアップキット	5,000	4,500
●大戦略III'90	9,800	8,820
●大航海時代	9,800	8,820
●大航海時代 SW付	12,800	11,520
●ダンジョンマスター	9,800	8,820
●続ダンジョンバスターカオスの逆襲	9,800	8,820
●大戦略III'90マップコレクション	5,000	4,500
●ダンジョンハーレム	7,800	7,020
★DANCE MACABRE	未定	——
●沈黙の艦隊	12,800	11,520
●D−欧州蜃気楼−	12,800	11,520
●電脳学園I/バージョンアップ	8,800	7,920
●提督の決断	14,800	13,320
●天下統一II	9,800	8,820
●デュエル	8,700	7,830
●電脳学園IV	9,800	8,820
●電脳学園II、III	各8,800	7,920
●D.P.S.SG	6,800	6,120
●D.P.S.SG Set2	6,800	6,120
●ディスクステーション各号	3,980	3,582
●天舞〜三国志〜	12,800	11,520
●天使は2度死ぬ	8,800	7,920
●D.P.S SG (NOTE用)	6,800	6,120
●D.P.S SG Set2 (NOTE用)	6,800	6,120
●D.P.S SG Set3	6,800	6,120

PC98シリーズ

商品名	定価	売価
●DE・JA	6,800	6,120
●D.P.S.	5,800	5,220
●ドラゴンアイズ	6,800	6,120
●ドラゴンナイトII	7,800	7,020
●DRAGON PINK	8,800	7,920
●ドラゴンスレーヤー6	8,700	7,830
●ドラッケン	9,700	8,730
●ドラゴンナイトIII	7,800	7,020
●ドラゴンウォーズ	9,800	8,820
●闘神都市	6,800	6,120
●NIGHT SEEP	6,800	6,120
●ナイキ	7,800	7,020
●ナイトシーブ	6,800	6,120
●ニコニコ	7,800	7,020
●2069AD	6,800	6,120
●信長の野望武将風雲録	9,800	8,820
●ノスタルジア	11,800	10,620
●ハットリス	7,800	7,020
●パワーモンガー	12,800	11,520
●バーステイルII	9,800	8,820
●遥かなるオーガスタ	12,800	11,520
●遥かなるオーガスタHDパック	14,800	13,320
●花よりだんご	6,800	6,120
●パラダイス	7,800	7,020
●はっちゃけあやよさん3	4,800	4,320
●バーステイル	9,800	8,820
●パイプドリーム	7,800	7,020
★Pita・Pat	6,800	6,120
●バーディワールド	5,800	5,220
★花札	未定	——
★パワードギャルズ	9,800	8,820
●BEAST2	8,800	7,920
●美少女ライブラリー	5,800	5,220
●ビーナスキャンペーン	8,800	7,920
●ピンクソックス1,2,3各号	各2,800	2,520
●ピンクソックス4、5、6各号	各3,600	各3,240
●ビーストロード	7,800	7,020
●ピュアマイトール	8,800	7,920
●ピュア2	6,800	6,120
●PITAPAT	6,800	6,120
●秘密の花園	7,800	7,020
●ブルー	9,700	8,730
●復活祭 アスティカーヤの魔女	6,800	6,120
●フォクシー2	7,800	7,020
●ブルトンレイシナリオVOL.2	4,800	4,320
●ファーストクイーン2	8,800	7,920
●フレイ	7,800	7,020
●プリンセスメーカー	14,800	13,320
●ブルトンレイシナリオ集 vol.3	4,800	4,320
●ヴェインドリーム	9,800	8,820
●BEAST	7,800	7,020
●ブランマーカー	6,800	6,120
●ブライ下巻完結編	9,800	8,820
●プリンスオブペルシャ	8,800	7,920
●フォクシー2	7,800	7,020
●ブラック・シールド	6,800	6,120
●ブランディッシュ	9,800	8,820
●プレイメーカーフットボール	9,800	8,820
●ふしぎの海のナディア	14,800	13,320
●ブリッツクリークII	9,800	8,820
●ブライ(上巻)	8,800	7,920
●ブルトンレイ	8,800	7,920
●プレゼント	7,800	7,020
●フューチャーウォーズ	9,800	8,820
●ブリッツクリーク	9,800	8,820
●風雅セレクション[1]	8,800	7,920
●フラッシュポイント各号	各3,500	各3,150
●ファンタジーIV	9,800	8,820
●ブルトンレイシナリオエディタ集	4,800	4,320
●ホール	8,800	7,920
★星の砂物語2	7,800	7,020
●ポピュラス	9,800	8,820
●星の砂物語	6,800	6,120
●煩悩予備校1、2	各7,800	各7,020
★麻雀悟空—天竺への道—	9,800	8,820
●ボクサメーカー	9,800	8,820
●マスターオブモンスターズシナリオ集	5,000	4,500

PC98シリーズ

商品名	定価	売価
●マーキュリー2	9,800	8,820
●魔女っ子クミ	9,800	8,820
●まなみのどこまでいくの	3,800	3,420
●マジックキャンドル	9,800	8,820
●魔(彩子)雀	8,800	7,920
●満開電飾	7,800	7,020
●魔導物語1-2-3	9,800	8,820
●マンスターオブモンスターズ2	8,800	7,920
●プロヴィデンツア	9,700	8,730
●マーブルマッドネス	9,700	8,730
★マイト&マジックBOOK3	12,800	11,520
●麻雀遊園地	7,700	6,930
●マーシャルエイジ	7,800	7,020
●マスターオブエレメンタル	9,800	8,820
●舞(mai)	6,800	6,120
●ミラージュ	7,800	7,020
●ミュージックラルフ	14,800	13,320
●ミグレイン	7,800	7,020
★ミスタープロ野球'92	未定	——
★MECH BRIGADE	9,800	8,820
●野球道PLUS	9,800	8,820
●指輪物語	12,800	11,520
●妖獣クラブカスタム	7,800	7,020
●義経	9,800	8,820
●ライフ&デス	8,800	7,920
●ラプソディーウェディング	6,800	6,120
●ランペルール	9,800	8,820
●ランス1、2、3	各6,800	6,120
●らんま1/2飛龍伝説	14,800	13,320
●RYU〜哭きの竜〜	11,600	10,440
●ルーンワース2	6,800	6,120
●ルーンワース3神聖記光臨	6,800	6,120
●レジオナルパワー2	9,800	8,820
●LOOPZ	7,800	7,020
●レミングス	7,800	7,020
●ROSE	7,800	7,020
●ロードス島戦記II	9,800	8,820
●ロードス島戦記	9,800	8,820
●ロードス島戦記福神漬	3,800	3,420
●688アタックサブ	9,800	8,820
●ロードモナーク	9,800	8,820
●ロボクラッシュ98	8,800	7,920
●ワイアラエの奇蹟	7,800	7,020
●ロイヤルブラッド	7,800	7,020
●笑うせえるすまん1巻	3,980	3,582
★笑うせえるすまん2巻	3,980	3,582
●私をゴルフに連れてって	7,800	7,020

PC88シリーズ

商品名	定価	売価
●あやよさんの課外授業	3,800	3,420
●イースIII	8,700	7,830
●イルミナ	6,800	6,120
●伊忍道打倒信長	9,800	8,820
●うろつき童子	6,800	6,120
●エメラルド・ドラゴン	8,800	7,920
●エクスタリアン	6,800	6,120
★L(ELLE)	7,800	7,020
●ガンシップ	10,800	9,720
●ガンダムタクティカルオペレーションデータ集	4,200	3,780
●ガゼルの塔	7,800	7,020
●キャンペーン版大戦略II	8,800	7,920
●キャンペーン版大戦略IIマップコレクション	4,500	4,050
●銀河英雄伝説IIDX kit	4,800	4,320
●銀河英雄伝説II	9,800	8,820
●機動戦士ガンダムタクティカルオペレーション	9,800	8,820
●X'na(キサナ)	6,800	6,120
●クラムキャッツ	7,800	7,020
●ソープランドストーリーPART2	7,800	7,020
★コラムス	7,800	7,020
●コズミックサイコ	7,800	7,020
●三国志II	14,800	13,320
●三国志II SW付	17,200	15,480
●サーク	8,800	7,920
●サークII	8,800	7,920

PC88シリーズ

商品名	定価	売価
●サ バッシュ	7,800	7,020
●シュヴァルツシルトII	9,800	8,820
●雀ボーグすずめ	7,800	7,020
●水滸伝	9,800	8,820
●水滸伝 SW付	12,200	10,980
●スナイパー	6,800	6,120
●スーパー大戦略	8,000	7,200
●スーパー大戦略マップコレクション	4,800	4,320
●スロープ	7,800	7,020
●ソーサリアン	9,800	8,820
●ソーサリアンシナリオ	各3,800	3,420
●大航海時代	9,800	8,820
●大航海時代 SW付	12,200	10,980
●ダイナソア	8,700	7,830
●ティルナノークII	8,800	7,920
●提督の決断	14,800	13,320
●天下統一88	9,800	8,820
●提督の決断(SW付)	17,200	15,480
●ドラコンアイズ	6,800	6,120
●ドラゴンナイトII	7,800	7,020
●電脳学園I、II、III	各8,800	7,920
●D.P.S.	5,800	5,220
●DE・JA	6,800	6,120
●ドラゴンスレーヤー6	8,700	7,830
●トンネルズ&トロールズ	9,800	8,820
●ドラゴン・ナイト	6,800	6,120
●信長の野望武将風録	9,800	8,820
★バーズティル	9,800	8,820
●パイプドリーム	6,800	6,120
★はっちゃけあやよさん3	4,800	4,320
★ヒルスファー	9,800	8,820
●ピュア2	6,800	6,120
●ファングス	7,800	7,020
●FINAL CRISIS	8,800	7,920
●FORMULA C.M.S	9,800	8,730
●ブライ(上巻)	8,800	7,920
●フォクシー	6,800	6,120
●ファンタジーIV	9,800	8,820
●フロンティス	8,800	7,920
●ウェイントリーム	8,800	7,920
●星の砂物語	6,800	6,120
●ポッキー	7,800	7,020
●ポッキー2	8,800	7,920
★ぽっぷるメイル	8,700	7,830
●マイト&マジックBOOK2	9,800	8,820
●ヨーロッパ戦線	12,800	11,520
★ヨーロッパ戦線(CD)	15,200	13,680
●ラプソディーウェディング	6,800	6,120
●ランペルール	9,800	8,820
●ランスI II	6,800	6,120
●ロイヤルブラッド	7,800	7,020

PC88VA

商品名	定価	売価
●鋼鉄の騎士	7,800	7,020
●D.P.S.SG Set2	6,800	6,120
●D.P.S.SG	6,800	6,120
●バーズティル	9,800	8,820
★バーズテイル2	9,800	8,820
★ヒルスファー	9,800	8,820
●ランスII	6,800	6,120

MSXシリーズ

商品名	定価	売価
★アルテミス	7,800	7,020
●伊忍道打倒信長(ROM)	11,800	10,620
●伊忍道打倒信長(DISK)	9,800	8,820
●イースIII	8,700	7,830
★L(ELLE)	7,800	7,020
★エアーホッケー	2,980	2,682
●エメラルドドラゴン	9,800	8,820
●M・SIOS	29,800	26,820
●CAL	6,800	6,120
●CAL II	7,800	7,020
●君だけに愛を	7,800	7,020
●キャンキャンバニースピリッツ	7,800	7,020

消費税不要・全国無料配達

(北海道、九州、沖縄方面も無料です)

■パソコンゲームソフトの

OA ハウス フレンド

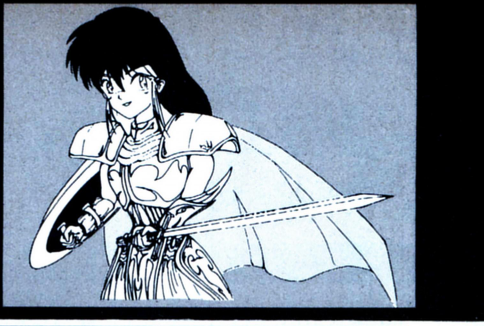

送り先：OAハウス フレンド 通販部 〒926 石川県七尾市みそぎ町 イ-35-3 (JR七尾駅前)
Tel.0767-52-3683 Fax.0767-52-0632
通販部営業PM1：00〜PM8：00

新品ゲームソフト (アイウエオ順)

★印は未発売のソフトです。

MSXシリーズ

商品名	定価	売価
★ギセ(XIX)	7,800	7,020
●銀河英雄伝説II DXkit	4,800	4,320
●銀河英雄伝説II	9,800	8,820
●X'na(キサナ)	6,800	6,120
●きゃんきゃんバニースペリオール	6,800	6,120
●クォータースタッフ	9,800	8,820
●グラフサウルスVer2.0	12,800	11,520
★狂った果実	7,800	7,020
●幻影都市(ターボR)	9,800	8,820
●校内写生1,2,3	各4,800	各4,320
●コズミックサイコ	7,800	7,020
●コラムス	7,800	6,480
●ゴルビーのパイプライン大作戦	6,800	6,120
●サークII	8,800	7,920
★サウルスランチVol.3	3,400	3,060
●三国志II	14,800	13,320
●三国志II SW付	17,200	15,480
●サーク	7,800	7,920
●サークガゼルの塔	7,800	7,020
●Thanatos	6,800	6,120
★女教師(亜紀子)	7,800	7,020
★ジョーカー	7,800	7,020
●シュヴァルツシルトII	9,800	8,820
★シンセサウルスVer3.0	8,800	7,920
★スコアサウルス	9,800	8,820
●ジャックニクラウスゴルフ	8,800	7,920
★シューティングコネクション	2,980	2,682
●水滸伝(R)	11,800	10,620
●水滸伝(D)	9,800	8,820
●水滸伝(D)SW付	12,200	10,980
●スーパー大戦略(D)	8,800	7,920
●スーパーピンクソックス	4,800	4,320
★スウィートエモーション	7,800	7,020
●聖戦士ダンバイン	8,800	7,920
●世界でいちばん君がすき	5,800	5,220
●大航海時代	11,800	10,620
●大航海時代(SW付)	12,800	10,980
●DE・JA	6,800	6,120
●ディスクステーション各号	1,940	1,746
●ディスクステーションDX号	3,880	3,492
●D.P.S SG Set3	6,800	6,120
●電脳学園IIIトップをねらえ	8,800	7,920
●ティルナノーク	8,800	7,920
●D.P.S.SG	6,800	6,120
●電脳学園	8,800	7,920
●電脳学園IIハイウェイバスター	8,800	7,920
●提督の決断SW付(D)	17,200	15,480
●D.P.S. SG Set2	6,800	6,120
●提督の決断(D)	14,800	13,320
●闘神都市	6,800	6,120
●ドラゴンアイズ	6,800	6,120
●ドラゴンナイト	6,800	6,120
●ドラゴンナイトII	7,800	7,020
●ドラゴンクイズ	6,800	6,120
●ドラゴンスレイヤー6	8,700	7,830
●どしふんスペシャル	3,600	3,240
●ナイキ	7,800	7,020
●ニコニコ	7,800	7,020
●信長の野望武将風雲録(ROM)	11,800	10,620
●信長の野望武将風雲録SW付(ROM)	14,200	12,780
●信長の野望武将風雲録(DISK)	9,800	8,820
●信長の野望武将風雲録SW付(DISK)	12,200	10,980
●ヴァリスII	8,800	7,920
●ハットリス	6,800	6,120
★はっちゃけあやよさん3	4,800	4,320
●ピンクソックスプレゼンツ	3,600	3,240
●ピンクソックスマニア	3,600	3,240
●ピンクソックス1,2,3 各号	2,800	2,520
●ピーチアップ総集編	6,800	6,120
●ピンクソックス4,5,6,7,8 各号	各3,600	3,240
●ピーチアップ総集編2	7,800	7,020
●フレイの冒険	7,800	7,020
●ファンタジーIV	9,800	8,820
●ブライ(上巻)	8,800	7,920
●ピーチアップ各号	3,800	3,420
★ぷよぷよ	6,800	6,120

X68000

商品名	定価	売価
●BEAST	7,800	7,020
★フォクシー2	7,800	7,020
●星の砂物語	6,800	6,120
●ボッキー	6,800	6,120
★ボッキー2	8,800	7,920
●舞(mai)	6,800	6,120
●ランスI・II	6,800	6,120
●ランターの冒険III	7,800	7,020
●ルーンマスター三国英傑伝	6,800	6,120
●ロードス島戦記	9,800	8,820
●ロードス島戦記 福神漬	3,800	3,420
●ロボクラッシュ	7,800	7,020
●私をゴルフに連れてって	7,800	7,020

X68000

商品名	定価	売価
●アクアレス	8,700	7,830
●アルシャーク	9,800	8,820
●アークスオデッセイ	8,800	7,920
●アルテミス	7,800	7,020
●イメージファイト	9,700	8,730
●インペリアルフォース	8,800	7,920
●エメラルドドラゴン	9,800	8,820
●SAP特殊行動警察	6,800	6,120
●エイトレイクスゴルフクラブ	5,800	5,220
★エイリアンシンドローム	4,800	4,320
●L(ELLE)	7,800	7,020
★エクソン	9,600	8,640
●F15ストライクイーグルII	10,800	9,720
●黄金の羅針盤	9,800	8,820
●CAL2	7,800	7,020
●機動戦士ガンダム デザートオペレーション	9,800	8,820
●KIDS特殊行動警察	6,800	6,120
●銀河英雄伝説IIDX+Set	12,800	11,520
●X'na(キサナ)	6,800	6,120
●キャメルトライ	8,800	8,820
●君だけに愛を	7,800	7,020
●キャンキャンバニースピリッツ	7,800	7,020
●銀河英雄伝説II	9,800	8,820
●キャンペーン版大戦略II	9,800	8,820
★きゃんきゃんすごろく華麗なる人生	8,800	7,920
★ギセ(XIX)	7,800	7,020
●クォーターロート	8,800	7,920
●グループX	7,800	7,020
★狂った果実	7,800	7,020
●コラムス	7,800	7,020
●コード・ゼロ	7,800	7,020
★校内写生1,2,3	各4,800	各4,320
●コズミックサイコ	7,800	7,020
●サーク	8,800	7,920
●三国志II	14,800	13,320
●サイバーコア	7,800	7,020
●ザ・マジックキャンドル	9,800	8,820
●CAL	6,800	6,120
●サイレントメビウス	14,800	13,320
●シャングリラ	7,800	7,020
●ジョーカー2	7,800	7,020
★女教師(亜紀子)	7,800	7,020
●ジェノサイド2	8,800	7,920
●ジーザスII	8,800	7,920
●Thanatos	6,800	6,120
●ジョーカー	7,800	7,020
★シムアース	12,800	11,520
●シムシティー	9,800	8,820
●シムシティーテレインエディター	4,800	4,320
●ストロベリー大戦略	6,800	6,120
●水滸伝	9,800	8,820
●スーパー大戦略・68K	8,800	7,920
●スウィートエモーション	7,800	7,020
●スターモービル	7,200	6,480
●スターウォーズ	7,200	6,480
●スコルピウス	7,800	7,020
●世界でいちばん君がすき	5,800	5,220
●全開電飾	7,800	7,020
●ソルフィース	8,800	7,920
●装甲騎兵ボトムズ	8,800	7,920

X68000

商品名	定価	売価
●続ダンジョンマスターカオスの逆襲	9,800	8,820
●ダーウィンズ ジレンマ	9,800	8,820
●大航海時代	9,800	8,820
●大航海時代 SW付	12,200	10,980
●ダンジョンマスター	9,800	8,820
●大戦略III '90	9,800	8,820
●D.P.S. SG Set2	6,800	6,120
●D.P.S. SG SET3	6,800	6,120
●天使は2度死ぬ	8,800	7,920
●D〜欧州蜃気楼〜	12,800	11,520
●提督の決断	14,800	13,320
●出たなツインビー	9,800	8,820
●D.P.S SG	6,800	6,120
●D.P.S.	5,800	5,220
●ドラゴンナイトII	7,800	7,020
●ドラゴンナイトIII	7,800	7,020
●トンネルズ&トロールズ	9,800	8,820
●ドラゴンナイト	6,800	6,120
●トラッケン	9,700	8,730
●闘神都市	6,800	6,120
●ドラゴンウォーズ	9,800	8,820
●NAIOUS	8,700	7,830
★NIKE	7,800	7,020
●ニコニコ	7,800	7,020
●2069AD	6,800	6,120
●ノスタルジア	11,800	10,620
●信長の野望武将風雲録	9,800	8,820
●遥かなるオーカスタ	12,800	11,520
●花よりだんご	6,800	6,120
●はっちゃけあやよさんII	3,800	3,420
●パワーモンガー	12,800	11,520
●バーディワールド	5,800	5,220
●はっちゃけあやよさん3	4,800	4,320
●PITAPAT	6,800	6,120
●BEAST2	7,800	7,020
●飛翔鮫	8,800	7,920
●プロサッカー68	9,800	8,820
●ブランマーカー	6,800	6,120
●フォクシー2	7,800	7,020
●ブルトンレイ	8,800	7,920
●BEAST	7,800	7,020
●ファンタジーIV	9,800	8,820
★フューチャーウォーズ	9,800	8,820
●ブルトンレイシナリオエディタ	5,800	5,220
●ファランクス	8,800	7,920
★ブリッツクリーク	9,800	8,820
●フェアリーラントストーリー	6,800	6,120
★ウェイントリーム	未定	——
●ヴェルスノーグ戦記	9,800	8,820
★星の砂物語2	7,800	7,020
●ボンバーマン	7,800	7,020
●ボナンザ・ブラザーズ	9,000	8,100
●ポピュラス	9,800	8,820
●星の砂物語	6,800	6,120
●煩悩予備校2	7,800	7,020
★麻雀悟空 −天竺への道−	9,800	8,820
●麻雀遊園地	7,700	6,930
●マーブルマットネス	9,700	8,730
●麻雀クリニック増刊号	7,800	7,020
●舞(mai)	6,800	6,120
★ミラージュ	7,800	7,020
●遊撃王IIエアーコンバット	8,800	7,920
●妖獣クラブ2	7,800	7,020
●ラストバタリオン	8,300	7,920
●ランス1,2,3	各6,800	6,120
●ラ・クーン	8,800	7,920
●ロードス島戦記	9,800	8,820
●688アタックサブ	9,800	8,820
●YS	9,600	8,640
●私をゴルフに連れてって	7,800	7,020
●ワールドゴルフIII	9,800	8,820

FM TOWNS

商品名	定価	売価
●アトラス	10,800	9,720

FM TOWNS

商品名	定価	売価
●AYA	8,800	7,920
●アフターハーナー	9,800	8,820
●アリスの館	6,800	6,120
●囲碁2	14,800	13,320
●囲碁道場	9,800	8,820
●囲碁入門道場	9,800	8,820
★伊忍道打倒信長	11,800	10,620
●維新の嵐	11,800	10,620
●囲碁道場破り	7,800	7,020
●イメージファイト	9,800	8,820
●インディジョーンズ	8,800	7,920
●インビテーション	9,800	8,820
●ウィザードリィ5	12,800	11,520
●ウィザードリィ・ベイン・オブ・ザ・コズミック・フォージ	12,800	11,520
●ウルティマ1-2-3トリロジー	12,800	11,520
●A列車で行こうIII	14,800	13,320
●栄冠は君に2	9,500	8,550
●エボリューション	9,800	8,820
★エメラルドドラゴン	未定	——
●F-BASIC386	25,000	22,500
●エイトレイクスゴルフクラブ	5,800	5,220
●L(ELLE)	7,800	7,020
●億万長者II	12,800	11,520
●おかしなマザーグース	9,800	8,820
●Orgel	12,800	11,520
●黄金の羅針盤	9,800	8,820
★オーサム	未定	——
●ガンシップ	11,800	10,620
●キャンキャンコレクション	5,800	5,220
●機甲師団	9,500	8,550
●ギャラクシーフォース2	9,800	8,820
●キングクエストV	9,800	8,820
●銀河宇宙オデッセイ	9,800	8,820
●コラムス	7,200	6,480
★校内写生1,2,3	各4,800	4,320
●38万キロの虚空	9,800	8,820
●ザ・マンホール	8,800	7,920
●サイレントメビウス	14,800	13,320
●三国志II	16,800	15,120
●ザック・マックラッケン	8,800	7,920
●サークII	9,800	8,820
★シュヴァルツシルト	未定	
●シャーロックホームズ	8,800	7,920
●シャドゥ オブ ザ ビースト	9,800	8,820
●シムシティー	9,800	8,820
●シューティングTOWNS	12,800	11,520
●シムアース	12,800	11,520
●シャングリラ	7,800	7,020
●スーパー大戦略	8,800	7,920
●スペースローグ	9,800	8,820
●スーパー上海ドラゴンズアイ	7,800	7,020
●水滸伝	11,800	10,620
●スーパーオデッセイ	9,700	8,730
●Z's STAFF PRO TOWNS	58,000	46,400
★関ヶ原	12,800	11,520
●それゆけナンパ君	6,800	6,120
●ダンジョンマスター	8,800	7,920
●続ダンジョンマスターカオスの逆襲	9,800	8,820
★ダーウィンズジレンマ	9,800	8,820
●大戦略III '90	9,800	8,820
●大航海時代	11,800	10,620
●ターボアウトラン	9,800	8,820
●ダイナソア	9,800	8,820
●タイトーチェイスHQ	9,800	8,820
●D.P.S.SG	6,800	6,120
●D.P.S SG Set2	6,800	6,120
●天使は2度死ぬ	8,800	7,920
●D.P.S SG Set3	6,800	6,120
●提督の決断	16,800	15,120
●D.P.S.	5,800	5,220
●ドラゴンスレイヤー	8,700	7,830
●トンネルズ&トロールズ	9,800	8,820
●闘神都市	6,800	6,120
●ナイトメア	12,800	11,520
●2069AD	6,800	6,120

FM TOWNS

商品名	定価	売価
●ニコニコ	7,800	7,020
●信長の野望武将風雲録	11,800	10,620
●遥かなるオーガスタ	12,800	11,520
●バブルボブル	9,800	8,820
★BATTLE-GARL	12,800	11,520
●バンドくん	18,800	16,920
●パワーモンガー	12,800	11,520
●ブロヴィデンツァ	9,700	8,730
●ブライ完結編	9,800	8,820
●ヴォルフィード	8,800	7,920
●ポピュラス	12,800	11,520
●麻雀悟空 −天竺への道−	9,800	8,820
●マーブルマッドネス	9,800	8,820
●麻雀クリニック増刊号	7,800	7,020
●麻雀武蔵	9,800	8,820
●メリーゴーランド	8,800	7,920
●メモリーズ	8,800	7,920
●闇の血族スペシャル	12,800	11,520
●ランス1,2,3	6,800	6,120
●ランペルール	11,800	10,620
●ライザンバー	8,800	7,920
●ランペール	11,800	10,620
★ライフ&デス	8,800	7,920
●雷電伝説	9,700	8,730
●リサ・ノースポイント	8,800	7,920
●ROCKET RANGER	9,800	8,820
●ロードモナーク	9,800	8,820
●Loom	8,800	7,920
●ルパン3世	9,800	8,820

大特価コーナー

このコーナーのゲームソフトは数に限りかありますので、電話にて在庫を確認して下さい。(平成4年4月20日まで有効)

★FMタウンズコーナー	売価
●シムアース	8,960
●サイレントメビウス	6,160
●アトラス	7,560
●おかしなマザーグース	5,660
●ゴルビーのパイプライン大作戦	4,080

★PC-9801コーナー		売価
●シムシティーテレインエディター	(5HD)	2,000
●ディスミックス年末号	(5HD)	2,400
●ボッキー2	(5HD)	4,400
●ボッキー2	(3.5HD)	4,400
●サークガゼルの塔	(5HD)	4,680
●スパンオブドリーム	(5HD)	5,150
●スパンオブドリーム	(3.5HD)	5,150
●GE・TEN	(5HD)	5,280
●GE・TEN	(3.5HD)	5,280
●斬 夜叉演舞曲	(5HD)	5,880
●ガイナロック	(5HD)	5,880
●ガイナロック	(3.5HD)	5,880
●RYU	(5HD)	6,960

★X68000コーナー	売価
●はっちゃけあやよさん2	1,900
●クラックス	5,460
●ダイナマイトデューク	6,160
●RYU	6,960
●アトミックロボキッド	6,160
●ジェミニウィング	5,280
●クォース	5,880
●飛翔鮫	5,280

今回のプレゼントはメーカーオリジナルグッズです// 当選者の方おめでとう。

NO.10220	NO.12211
NO.10530	NO.12534
NO.10930	NO.12930
NO.11001	NO.13001
NO.11321	NO.13231

見逃せないこの安さ!!お待たせしないこの速さ!!

全商品、消費税込みです。

ゲームソフトの アプロード通販部

(日曜、祭日定休)
(AM11:00〜PM7:00)

送り先:〒556 大阪府大阪市浪速区日本橋西2丁目2-16-701 TEL06(634)5101:FAX06(634)5102(24時間)

新品・新作ゲームソフト

(アイウエオ順)

商品名	発売機種	定価	売価
A列車で行こうIII	PC98	12,800	9,300
A列車で行こうIII	タウンズ	14,800	10,700
A列車で行こうマップコンストラクション	PC98	5,800	4,200
AYA	タウンズ	8,800	6,400
アリスの館CD	タウンズ	6,800	4,900
アルシャーク	PC98,X68	9,800	7,100
アルテミス	PC98,X68,MSX2	7,800	5,700
アクアレス	X68	8,700	6,300
アトラス	PC98,タウンズ	10,800	7,800
アークス3	PC98	9,800	7,100
アドバンスド・ロードモナーク	PC98	9,800	7,100
アンジェラス2ホーリーナイト	PC98	9,800	8,100
伊忍道打倒信長	PC98,PC88,MSX2,X68	9,800	7,600
イースI	PC98,PC88	7,800	5,700
イースI	X68	9,600	7,400
イースII	PC98,PC88,MSX2	7,800	5,700
イースIII	PC98,PC88,X68,MSX2	8,700	6,300
WOLF PACK	PC98	11,800	8,600
ウルティマVI	PC98	9,800	8,100
ウルティマVI	タウンズ	12,800	9,900
ウィザードリィ・ベイン・オブ・ザ・コズミックフォジー	PC98,タウンズ	12,800	10,600
F15ストライクイーグル2	PC98,X68	10,800	7,800
エイトレイクスゴルフクラブ	PC98,X68,タウンズ	4,800	3,500
エメラルドドラゴン	PC98,X68	9,800	7,100
エメラルドドラゴン	PC88,MSX2	8,800	6,400
エアーコンバット2	PC98	8,800	6,800
エアーコンバット2シナリオ集	PC98	5,000	3,800
栄冠は君に2	PC98, タウンズ	9,500	7,000
L(ELLE)	PC98,X68,タウンズ	7,800	5,700
オルゴール	タウンズ	12,800	9,300
GUY	PC98	9,800	8,100
ガイナロック	PC98	9,800	6,000
キングブリーダー異獣王	PC98	9,800	7,100
ギゼ	PC98	7,800	5,700
GIDDY(ギディー)	PC98	7,800	5,700
キャメルトライ	X68	8,800	6,800
キングスクエストV	タウンズ	9,800	7,100
キングスクエストV	PC98	11,000	8,000
銀河英雄伝説II	PC98,PC88,X68,MSX2	9,800	7,100
銀河英雄伝説IIDXkit	PC88,MSX2	4,800	3,500
銀河英雄伝説IIDXkit	PC98,X68	5,000	3,700
きゃんきゃんバニースピリッツ	PC98,MSX2,X68	7,800	5,700
きゃんきゃんすごろく(華麗なる人生	PC98,X68	8,800	6,400
機動戦士ガンダムデザートオペレーション	PC98	9,800	7,000
機動戦士ガンダムクラシックオペレーション	PC98,X68	9,800	7,000
ギャラクシーフォースII	タウンズ	9,800	7,100
キミだけに愛を	PC98,X68,MSX2	7,800	5,700
KIGEN	PC98	9,800	7,100
CAL	PC98,X68,MSX2	6,800	4,900
CAL2	PC98,X68,MSX2	7,800	5,700
クムドールの剣	PC98	9,800	8,100
グラフサウルスVer2.0	MSX2	12,800	9,300
クィンティアロード	X68,PC98	8,800	6,400
群雄三国志	PC98	7,800	6,500
狂った果実	PC98	7,800	5,700
幻影都市	PC98,PC88	9,800	7,100
GE・TEN	PC98	12,800	7,700
ごめんねエンジェル	PC98,PC88	8,800	6,400
校内写生1〜3	PC98,MSX2,X68	各4,800	各3,500
コード・ゼロ	X68	7,800	6,500
コマンドHQ	PC98	10,800	7,800
三国志III	PC98	14,800	11,500
サイバーコア	X68	7,800	5,700
SAP特殊行動警察	PC98,X68	6,800	4,900
SAP特殊行動警察2KIDS	PC98	6,800	4,900
サーク	PC98,PC88,X68,MSX2	8,800	6,400
サークII	PC98,PC88,MSX2	8,800	6,400
サークII	タウンズ	9,800	7,100
サーク ガゼルの塔	PC98,PC88,MSX2	7,800	5,700
斬II	PC98	9,800	7,100
サイレントメビウス	PC98,X68,タウンズ	14,800	10,700
ジョシュア	PC98	9,700	7,500
シャングリラ	PC98,X68,タウンズ	7,800	5,700

商品名	発売機種	定価	売価
ジョーカーI、II	PC98,X68,MSX2	各7,800	各5,700
ジェノサイド1、2	X68	各8,800	各6,400
シムシティー	タウンズ	8,800	6,400
シムシティー	PC98,X68	9,800	7,100
シムシティーテレインエディタ	PC98,X68	4,800	3,200
シャドーオブザビースト	タウンズ	9,800	8,100
シムアース	PC98,X68,タウンズ	12,800	9,900
ジーザス2	X68,PC98	8,800	7,300
シュヴァルツシルトIII	PC98	14,800	10,700
雀皇登龍門II	PC98	9,800	7,100
ストラッシュ	PC98	7,800	5,700
スイートエモーション	X68,PC98,MSX2	7,800	5,700
スーパーピンクソックス	MSX2	4,800	3,500
スーパー上海ドラゴンズアイ	PC98,タウンズ	7,800	5,700
スコルピウス	X68	7,800	5,700
STAR WARS	X68	7,200	6,000
スペースインベーダー	PC98	7,800	6,100
聖戦士ダンバイン	PC98	9,800	7,100
全開電飾	X68	7,800	6,500
関ヶ原	PC98	12,800	9,300
ゼノン2	PC98,X68	9,700	8,000
ゼータ	PC98	9,800	7,100
倉庫番ユーザー逆襲編	PC98	6,800	5,300
ソルフィース	X68	8,800	6,400
続ダンジョンマスター カオスの逆襲	PC98,X68,タウンズ	9,800	7,500
ダイナソア	PC98,タウンズ	9,800	7,100
ダンジョンマスター	PC98,X68	9,800	8,100
ダンジョンマスター	タウンズ	8,800	7,100
大撃沈	PC98	14,800	10,700
大戦略III'90	PC98,X68,タウンズ	9,800	7,600
大戦略III'90マップコレクション1、2	PC98,X68	各5,000	各3,800
タイトーチェイスHQ	タウンズ	9,800	7,100
電脳学園I VER2.0	PC98	8,800	6,400
電脳学園II・III	PC98,PC88,MSX2	各8,800	各6,400
電脳学園IVエイプハンターJ	PC98	9,800	7,100
沈黙の艦隊	PC98	12,800	9,300
天使は2度死ぬ	PC98,X68,タウンズ	8,800	6,400
天舞〜三国志〜	PC98	12,800	9,300
ディスクステーション98各号	PC98	各3,980	各2,800
D.P.S SG	PC98,X68,MSX2,タウンズ	6,800	4,900
D.P.S SG set2	PC98,X68,MSX2,タウンズ	6,800	4,900
D.P.S SG Set3	PC98,X68,MSX2,タウンズ	6,800	4,900
天下統一88	PC88	9,800	7,600
天下統一II	PC98	9,800	7,600
ドラゴンナイトII	PC98,PC88,X68,MSX2	7,800	5,700
ドラゴンナイトIII	PC98,X68	7,800	5,700
ドラゴンピンク	PC98	8,800	6,400
ドラゴンスレイヤー6	PC98,PC88,MSX2,タウンズ	8,700	6,300
ドラゴンオブ・フレイム	PC98	8,800	7,300
どしふんスペシャル	MSX2	3,600	2,600
闘神都市	PC98,X68,タウンズ,MSX2	6,800	4,900
ナイトメア	タウンズ	12,800	9,300
ナイトシーブ	PC98	6,800	4,900
2069AD	PC98,X68,タウンズ	6,800	4,900
ニコニコ	PC98,PC88,X68,MSX2,タウンズ	7,800	5,700
信長の野望武将風雲録	PC98,PC88,MSX2	9,800	7,500
信長の野望武将風雲録	タウンズ	11,800	9,200
パワードギャルズ	PC98	9,800	7,600
遙かなるオーガスタ	PC98,X68,タウンズ	12,800	9,300
バトルガール	タウンズ	12,800	9,300
バーズディル2	PC98,PC88VA	9,800	8,100
バーディーワールド	PC98,X68	5,800	4,300
はっちゃけあやよさんI	X68	3,800	2,800
はっちゃけあやよさんII	PC98,PC88,MSX2,X68	3,800	2,800
はっちゃけあやよさんIII	PC98,X68	4,800	3,700
パワーモンガー	PC98,X68	12,800	9,900
花よりだんご	PC98,X68	6,800	4,900
パラメデス	タウンズ	7,800	5,700
PITAPAT	PC98,X68	6,800	5,600
飛翔鮫	X68	8,800	7,300
ビーチアップ総集編2	MSX2	7,800	5,700
ビーナスキャンペーン	PC98	8,800	6,400
ピンクソックス1、2、3各号	PC98,MSX2	各2,800	各2,100

商品名	発売機種	定価	売価
ピンクソックス4、5、6各号	PC98,MSX2	各3,600	各2,600
ピンクソックス7号	MSX2	3,600	2,600
ピンクソックスプレゼンツ・マニア	MSX2	各3,600	各2,600
秘密の花園	PC98	7,800	5,700
BEAST	PC98,X68,MSX2	7,800	5,700
BEAST2	PC98	8,800	6,400
復活祭アスティカーヤの魔女	PC98	6,800	4,900
プレイメーカーフットボール	PC98	9,800	7,600
プロサッカー68	X68	9,800	7,600
フラッシュポイント3号	PC98	3,500	2,500
フォクシー2	PC98,X68	7,800	5,700
ファランクス	X68	8,800	6,400
フレイの冒険	MSX2,MSXTR,PC98,PC88VA	7,800	5,700
プリンセスメーカー	PC98	14,800	10,700
ブルトンレイ	PC98,X68	8,800	6,800
ブルトンレイシナリオ集1〜3	PC98,X68	4,800	3,700
ブルトンレイシナリオエディタ	PC98,X68	5,800	4,500
ブランマーカー	PC98,X68	6,800	4,900
ブランディッシュ	PC98,タウンズ	9,800	7,100
ファングス	PC98,PC88	8,800	7,300
ファイナルクライシス	PC88	7,800	5,700
風雅セレクション	PC98	8,800	6,400
フリーウェアコレクション4	タウンズ	3,000	2,500
ブラックシールド	PC98	6,800	4,900
ヴェインドリーム	PC88	8,800	6,400
ヴェインドリーム	PC98	9,800	7,000
ヴェルスナーグ戦乱	X68	9,800	7,100
ヴォルフィード	タウンズ	8,800	6,400
ぽっぷるメイル	PC88	8,700	6,300
ホール	PC98	8,800	6,400
ホットプリント1、2	PC98	各7,800	各6,100
煩悩予備校1、2号	PC98,X68	各7,800	各4,700
ポッキー2	PC98,PC88,	8,800	5,500
星の砂物語	PC98,PC88,X68,MSX2	6,800	4,900
星の砂物語2	PC98,X68	7,800	5,700
舞	PC98	6,800	4,900
魔彩子雀	PC98	8,800	6,400
マーキュリー2	PC98	9,800	7,100
マイト&マジックBOOK3	PC98	12,800	9,900
まなみのどこまでイクの?	PC98	3,800	2,800
マーシャルエイジ	PC98	7,800	5,700
麻雀クリニック増刊号	X68,タウンズ	7,800	5,700
麻雀遊園地	PC98	7,800	5,700
マスターオブモンスターズII	PC98	8,800	6,800
マスターオブモンスターズIIシナリオ集	PC98	5,000	3,800
魔女っ子クミ	PC98	9,800	7,100
魔導物語1、2、3号	PC98	9,800	7,100
ミラージュ	PC98	7,800	6,100
ミュージックラルフ	PC98,PC88	14,800	10,700
ミグレイン	PC98	7,800	6,500
指輪物語、第一巻	PC98	12,800	10,600
義経	PC98	9,800	7,100
妖獣クラブII	X68	7,800	5,700
妖獣クラブカスタム	PC98	7,800	5,700
ヨーロッパ戦線	PC88	12,800	9,900
らんま1/2飛竜伝説	PC98	14,800	11,500
ランスII	PC98,PC88,X68,MSX2,タウンズ	6,800	4,900
ランスIII	PC98,X68	6,800	4,900
ライフ&デス	PC98	8,800	6,400
ラストバタリオン	X68	8,800	6,400
雷電伝説	タウンズ	9,700	7,500
レイルロードタイクーン	PC98	11,800	8,600
レミングス	PC98	7,800	6,100
レジオナルパワー2	PC98	9,800	7,100
ROSE(ロゼ)	PC98	7,800	5,700
ロードス島戦記	PC98,X68,MSX2	9,800	7,100
ロードス島戦記2	PC98	9,800	7,100
ロイヤルブラッド	PC88,PC98	7,800	6,100
ロボクラッシュ98	PC98	8,800	6,800
ワイアラエの奇蹟	PC98	7,800	5,700

ブランクディスク(10枚入)TDK、マクセル
5HD 1,000/3.5HD 2,000

注文方法

- 代金は郵便局で現金書留または為替にてお送り下さい。
- 代引(着払い)を希望される方は、電話か葉書にて御注文ください。葉書で御注文される場合は、代引希望と書いて下さい。尚、代引手数料500円必要となります。(送料別)
- 未発売のソフトは予約扱いとなり、発売になり次第発送致します。
- パソコンゲームはほとんどのメーカーを取り扱っております。
- リストにないソフトも扱います。但し、古いソフトを希望される場合は電話にて、在庫を確認して下さい。
- 送料600円税込み(何本でも)北海道、九州、沖縄、離島は800円税込み(何本でも)

申し込み書(例)

フリガナ		TEL	(　　) -
氏名			
住所	〒		
商品名		機種	メディア

再登場!!

トスイン FM TOWNS フェアー

1992年はハイパー・メディア・ワールドが広がる!

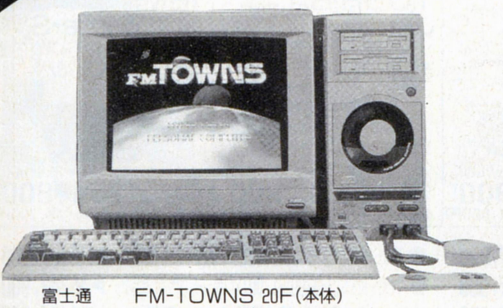

富士通	FM-TOWNS 20F(本体)	
富士通	FMT-DP533(14インチCRT)	
富士通	FMT-KB107(JISキーボード)	
I/Oデータ	FJ-SIM32-2MA(拡張RAMモジュール8MB)	
ロジテック	LHD-FM50	
定価合計		¥556,800

¥345,000(税込み)

富士通	FMT-W2UX20(本体)	
富士通	FMT-KB101A(JISキーボード)	
富士通	FMPR-204B(熱転写プリンタ,ケーブル付)	
システムサコム	HD-J040(42MB HDDユニット)	
オムロン	HS-40CL+HS-RS(スキャナー)	
定価合計		¥546,600

¥385,000(税込み)

富士通	FMT-W2CX20	
富士通	FMT-KB107(JISキーボード)	
富士通	FMT-DP534(14インチCRT)	
アイテック	TX-130(130MB HDDユニット)	
日本アールイーエム	PR-B400(24ドット/136桁ドットプリンタ)	
定価合計		¥710,800

TEL特価

FM Note Book

FMR-CARD	238,000	**特価**
FMR-50NB1	238,000	**特価**
FMR-50NX1	258,000	**特価**

詳細はTELにて!

FMR-50NBX

- A4ファイルサイズ
- CPU:386SX(16MHz)
- 3.5インチFDD×1
- ICメモリーカード×1

プリンター

CITYRITER PR-A600

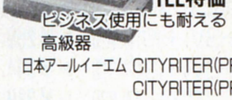

定価¥148,000 **TEL特価**

ビジネス使用にも耐える高級器

JOYRITER FP-110FN

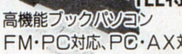

定価¥49,800 **TEL特価**

高機能ブックパソコン FM・PC対応、PC・AX対応

日本アールイーエム	CITYRITER(PR-35T)	98,000円	**65,000円**
	CITYRITER(PR-40T)	120,000円	**77,000円**
富士通	FMRP-204B	80,000円	**TEL特価**
	FMPR-353G2	98,000円	**TEL特価**
八戸ファーム	CB-15F (FM-60-711相当ケーブル)	3,800円	**TEL特価**

ハードディスク

ロジテックLHD-FM100

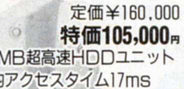

定価¥160,000 **特価105,000円**

100MB超高速HDDユニット 平均アクセスタイム17ms

システムサコムHD-J170

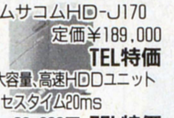

定価¥189,000 **TEL特価**

173MB大容量、高速HDDユニット 平均アクセスタイム20ms

システムサコム	HD-J040(42MB)	89,000円	**TEL特価**
	HD-J100(100MB)	128,000円	**TEL特価**
	HD-J130(130MB)	148,000円	**TEL特価**
アイテック	TX-80(80MBHDDユニット)	108,000円	**77,000円**
	TX-130(130MBHDDユニット)	138,000円	**97,000円**
	TX-180T(180MBHDDユニット)	185,000円	**130,000円**
ロジテック	LHD-FM50(50MBHDDユニット)	107,000円	**69,800円**

モデム&スキャナー

オムロン	MD-24FPSV	36,800円	**25,000円**
	MD-24FB5V	39,800円	**27,000円**
富士通	FMT-MD302	49,000円	**TEL特価**
オムロン	HS40L-H+HS-RS	72,800円	**49,800円**
	HS60F-H+HS-RS	72,800円	**49,800円**
富士通	FMSC-201G	89,800円	**66,000円**

メモリーボード

I/Oデータ	FJ-SIM32-2MA	27,000円	**19,500円**
メルコ	XMT-2000	28,000円	**19,500円**
八戸ファーム	HM-V02T	24,800円	**TEL特価**
八戸ファーム	HM-V04T	49,500円	**TEL特価**
八戸ファーム	HM-V08T	98,000円	**TEL特価**

PRINT BOY(FM-TOWNSと他社プリンタを接続可能)

対応プリンター…NEC PR201モード、EPSON ESC/Pモード、ESC/Pスーパーモード、カラーモード/48ドット漢字モード

PB-02(PRINT BOY II)

定価29,800円 **特価22,000円**

PB-01T

定価24,800円 **特価18,000円**

周辺機器

FMT-SP101((スピーカーシステム)	29,800円	**22,000円**
FMT-352(80387数値演算プロセッサ)	120,000円	**90,000円**
FMT-412(ビデオカード)	40,000円	**29,500円**
FMT-MD301(モデムカード)	49,000円	**36,500円**
FM50L101(RS232Cカード)	45,000円	**33,500円**
FMT-402(MIDIカード)	35,000円	**26,000円**
PB-02(PRINT BOY II)	29,800円	**22,000円**
PB-01T	24,800円	**18,000円**

ソフトウェア

日本語MS-DOS V3.1 基本L33	9,800円	**TEL特価**
日本語MS-WINDOWS V3.0	25,000円	**TEL特価**
FM-OASYS V1.0(FD版)	55,000円	**41,000円**
FM-OASYS V1.0(HDD版)	58,000円	**43,000円**
HYPER ADDRESS Ver.2.0	9,700円	**7,500円**
TOWNS PAINT	38,000円	**28,000円**
ハイパー遊名人	42,000円	**31,000円**
TOWNS PAINT V1.1	38,000円	**28,500円**
Z's STAFF PRO TOWNS	58,000円	**4,000円**
MUSIC PRO-TOWNS	19,800円	**15,000円**
MUSIC PRO-TOWNS(MIDI)	39,800円	**30,000円**
サイレントメビウス	14,800円	**11,800円**
シム・アース	12,800円	**9,800円**
プロヴィデンツァ	9,700円	**7,500円**
チェイスHQ	9,800円	**7,500円**
栄冠は君に2	9,500円	**7,800円**
KING'S QUEST V	9,800円	**7,500円**
信長の野望 武将風雲録CD付	11,800円	**8,900円**
ギャラクシーフォース2	9,800円	**7,500円**
それゆけナンパくん	6,800円	**5,500円**
三国志II	16,800円	**13,500円**

- 価格に消費税は含まれておりません。

★その他、各社周辺機器、ソフトとも多数取扱っております。お電話にてお問合せ下さい。

お求めは今すぐお電話で!!

東京 03-3943-9801　**大阪 06-365-9800**

受付 12:00〜18:00(日・祭休み)

- 上記広告掲載以外の商品も多数取扱っております。
- 低金利クレジット取扱中。
- 全国出張・修理サービス。
- 納期保証!(納期に間に合わない場合、7日間を限定として送金金額全額をお返し致します)
- 送料1ヶ口1,000円(沖縄、離島を除く)
- 銀行振込は電信扱いにてお願いします。

トスイン

〒112 東京都文京区1-20-5 TOSビル

TEL.03-3943-9801

振込先/富士銀行本店 普2011010 トスイン

ホンコンプラザ（上部切れ）
NiC
株式会社日本インコム

AM10:00 〜 PM7:00
●1月31日まで無休で営業
●2月の休みは13日(木)です。

●全商品新品メーカー完全保証付
●1週間以内の初期不良は交換します。
●全国リースシステム4〜6年受付
●各種カードOK、VISA・DC・UC・日信販
●下取OK・らくらく買い換え方式

全国代金着払OK!システム
全国即決・低金利クレジット
●業界No.1の低金利クレジットでらくらくお支払い／1回から最長84回払いまでOK!

支払回数	1	3	6	10	12	15	18	20	24	30	36	42	48	54	60	66	72	78	84
金利%	2.5	3.5	4.5	6.0	6.0	8.5	11.0	12.0	12.5	17.0	17.5	22.0	23.0	29.0	29.5	36.0	38.0	42.5	45.5

新春▶激安ダッシュセール★徹底ロープライス!!

ノートパソコン
NEC EPSON TOSHIBA FUJITSU SANYO Apple Computer IBM

NEC PC-9801NS/E
＋
★内蔵40MBハードディスク
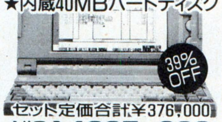
39% OFF
セット定価合計￥376,000
NiC特価 ￥227,900
48回クレジット月々6,000円

NEC PC-9801NC
★カラー液晶ディスプレイ
＋
●内蔵40MBハードディスク

36% OFF
セット定価合計￥696,000
NiC特価 ￥447,900
48回クレジット月々11,800円

EPSON PC-386NOTE AE
●内蔵40MBハードディスク
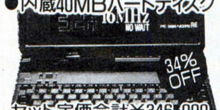
34% OFF
セット定価合計￥346,000
NiC特価 ￥227,900
48回クレジット月々6,000円

EPSON PC-386BOOK LC
★カラー液晶ディスプレイ
＋
★内蔵40MBハードディスク
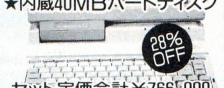
28% OFF
セット定価合計￥766,000
NiC特価 ￥552,900
48回クレジット月々14,500円

TOSHIBA J-3100SX001VW
＋
★内蔵40MBハードディスク
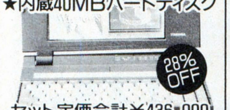
28% OFF
セット定価合計￥436,000
NiC特価 ￥312,900
48回クレジット月々8,200円

IBM PS/55note-SV4
●40MBハードディスク内蔵
●DOS-J5.0/V付

31% OFF
セット定価合計￥368,000
NiC特価 ￥254,800
48回クレジット月々6,700円

●NEC PC-9801NS/E…〆￥278,000…▶￥179,800
★NEC PC-9801NS/E…＋内蔵80MBハードディスク…▶￥257,900
●NEC PC-9801NS/E40…〆￥418,000…▶￥259,800
●NEC PC-9801NC40……〆￥738,000…▶￥498,000
●EPSON PC-386NOTE·A ＋内蔵40MBハードディスク…▶￥217,900
●EPSON PC-386NOTE·W2 ＋ノートプリンタ BJ-10V·C…▶￥217,900
●EPSON PC-386Book·L…＋内蔵40MBハードディスク…▶￥327,900
●EPSON PC-386Book·LX＋内蔵40MBハードディスク…▶￥437,900
●TOSHIBA J-3100SX001B…＋内蔵40MBハードディスク…▶￥262,900
●TOSHIBA J-3100SX001W…＋内蔵40MBハードディスク…▶￥277,900
●TOSHIBA J-3100SX081VW＋ノートプリンタ BJ-10V·C…▶￥407,900
●TOSHIBA J-3100SL001VW＋内蔵40MBハードディスク…▶￥342,900
●FUJITSU FMR-CARD…＋ソフト3種…▶￥184,800
 Machintosh PowerBook100 2MB/HD20…▶￥249,800
 Machintosh PowerBook140 4MB/HD40…▶￥419,800

デスクトップパソコン
NEC EPSON TOSHIBA FUJITSU SHARP Apple Computer IBM

NEC PC-9801DA2/U2
＋
★14インチ 0.28 モニター

47% OFF
セット定価合計￥547,800
NiC特価 ￥292,900
48回クレジット月々7,700円

NEC PC-H98-80-002
★80486SX·16MHz
＋
★三菱14インチハイレゾモニター

NEW
37% OFF
定価￥758,000
NiC特価 ￥479,600
48回クレジット月々12,600円

NEC PC-98GSmodel 2
●CD-ROM内蔵
＋
★純正15インチ640×480モニター

29% OFF
セット定価合計￥966,000
NiC特価 ￥687,900
48回クレジット月々18,100円

EPSON PC-386GE5/2
＋
★14インチ 0.28 モニター

41% OFF
セット定価合計￥39,7800
NiC特価 ￥232,900
48回クレジット月々6,100円

EPSON PC-386P
＋
★14インチ 0.28 モニター

37% OFF
セット定価合計￥367,800
NiC特価 ￥232,900
48回クレジット月々6,100円

EPSON PC-386GS5/2
＋
★三菱14インチハイレゾモニター

37% OFF
セット定価合計￥576,000
NiC特価 ￥363,900
48回クレジット月々9,600円

●NEC PC-9801DS2/U2…＋14"カラー0.28モニター…▶￥262,900
●NEC PC-9801DX2/U2…＋14"カラー0.28モニター…▶￥222,900
●NEC PC-H98S MODEL 8-002＋14"カラー0.28モニター…▶￥402,900
●NEC PC-H98S MODEL 8-100＋14"カラー0.28モニター…▶￥562,900
★NEC PC-H98 MODEL 80-002…………▶￥384,800
★NEC PC-H98 MODEL 90-002＋14"ハイレゾモニター…▶￥589,800
●EPSON PC-386G……＋14"ハイレゾモニター…▶￥639,600
●EPSON PC-386S/UST＋14"カラー0.28モニター…▶￥282,900
●EPSON PC-386GE3……＋14"カラー0.28モニター…▶￥262,900
●EPSON PC-286VJ5……＋14"カラ0.28モニター…▶￥197,900
●Mac Classic 2MB/FD 〆￥178,000…▶￥129,800
 Mac Classic 2MB/FD…＋内蔵40MBハードディスク…▶￥172,800
 Mac LC4MB/FD…〆￥298,000…▶￥199,800
 MacIIsi 5MB/FD……〆￥588,000…▶￥399,800
 MacIIci 5MB/FD……〆￥838,000…▶￥579,800
 Mac Quadra700 4MB/FD〆￥1,238,000…▶￥819,800
 Mac Quadra700 4MB/HD160〆￥1,478,000…▶￥979,800
 Mac Quadra900 4MB/FD…〆￥1,438,000…▶￥949,800
 Mac Quadra900 4MB/HD160〆￥1,678,000…▶￥1,099,800
●IBM PS/55Z 5510-SV1＋14"カラーVGA 0.28モニター…▶￥269,600
●IBM PS/55Z 5510-SV4＋14"カラーVGA 0.28モニター…▶￥344,600
●SHARP XVI CZ-634C-TN＋CZ606D-TN 〆￥447,800…▶￥319,600
●SHARP XVI CZ-644C-TN＋CZ606D-T 〆￥597,800…▶￥424,600
●FUJITSU FM TOWNS-20F 基本セット〆￥422,800…▶￥2?9,800

Macintosh ClassicII 4MB/FD
＋
★内蔵40MBハードディスク

36% OFF
セット定価合計￥396,000
NiC特価 ￥252,800
48回クレジット月々6,600円

Macintosh LC 4MB/FD
＋
★Apple13インチカラーモニター
★内蔵100MBハードディスク
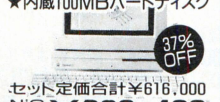
37% OFF
セット定価合計￥616,000
NiC特価 ￥389,400
48回クレジッド月々15,900円

Macintosh IIsi 5MB/FD
＋
★Apple13インチカラーモニター
★内蔵100MBハードディスク

32% OFF
セット定価合計￥886,000
NiC特価 ￥604,200
48回クレジット月々15,500円

FUJITSU FM TOWNSII-CX20
＋
★FMT-DP533純正モニター
★FMT-KB101A純正キーボード

破格OFF
セット定価合計￥412,800
NiC特価 ￥3?9,800
48回クレジット月々8,100円

FUJITSU FM TOWNSII-UX20
●10"トリニトロンモニター一体型
＋
★FMT-KB101A純正キーボード

破格OFF
セット定価合計￥298,000
NiC特価 ￥2?9,800
48回クレジット月々5,800円

IBM PS/55Z-5300UV1
●13インチXGAモニター一体型
●DOS-J5.0/V付

21% OFF
定価￥441,000
NiC特価 ￥349,800
48回クレジット月々9,200円

ソフト体験コーナーNOW! 大好評

池袋東口店
☎03-3989-9757
FAX.03-3989-9784
東京都豊島区東池袋1-47-12 シウトウビル3F
協和埼玉銀行池袋副都心支店(普)108053ニック
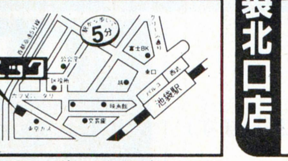

池袋北口店
☎03-5391-4100
FAX.03-5391-4105
東京都豊島区西池袋1-44-5 平田ビル6F
三菱銀行池袋東口支店(普)0449998ニック
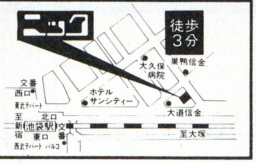

渋谷店
☎03-3498-0671
FAX.03-3498-0681
東京都渋谷区渋谷3-7-3 第1野口ビル2F
三菱銀行渋谷支店(普)1017061ニック
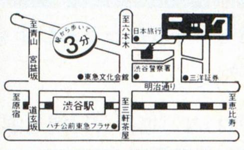

高円寺南口店
☎03-5378-9761
FAX.03-5378-9763
東京都杉並区高円寺4-24-3 第3下田ビル2F
三菱銀行 高円寺支店(普)0453963 ユック
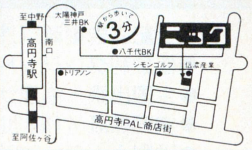

※価格は変動します。最新の価格・在庫はお問い合わせ下さい。

電話1本 全国通販

- 全国代金着払いOKシステム
- 全国、通販クレジットOK
- 買った後も安心のスーパーサポート
- 全国スピード配送・完全保険付
- 便利な、日・祝日・指定日配送OK
- 見積サービス・FAX見積OK

★通販サンクスフェア
●ソフト3万円以上お買上げのお客様に送料サービス!……………………1月末日まで

パソコンプラザNiC

ニック池袋通販センター 受付時間 AM10:00〜PM7:00
☎03-3590-6961
FAX.03-3590-3261 (振)三菱銀行池袋支店 (普)0381069ニック 日曜定休

ニック西東京通販センター 受付時間 AM10:00〜PM7:00
☎0427-24-5131
FAX.0427-24-5133 ニック(振)三和銀行町田支店(普)3562797ニック.水曜定休

ディスプレイ 大特価市!

- 14インチ[0.31]ノングレア・帯電防止付…¥39,800
- 14インチ[0.28]ノングレア・帯電防止付…¥44,800
- TV付[0.31]カラーモニター……¥69,800
- 三菱[ハイレゾ]14インチモニター…¥99,800
- NEC[ハイレゾ]20インチモニター…¥319,800

プリンター 大特価市!

- A4熱転写カラープリンタ…¥29,800
- A4インクジェット48ドットプリンタ…¥39,800
- 136桁インパクトプリンタ……¥49,800
- 136桁カラーインパクトプリンタ…¥59,800
- 136桁インクジェットプリンタ…¥79,800
- A4日本語レーザープリンタ トナーカートリッジ付 ¥149,800

ハードディスク 40MB ¥39,800!!

- 135MB SCSI [限定50台] ➡ ¥79,800
- 40MB SASI‥限定50台・¥39,800
- 40MB SCSI‥限定100台 ¥49,800
- 100MB SCSI 限定100台 ¥69,800
- 180MB SCSI……¥109,800
- 300MB SCSI……¥239,800
- 500MB SCSI……¥398,000
- J3100SX内蔵40MB…¥79,800
- J3100SX内蔵60MB…¥106,800
- 98内蔵40MB……¥39,800
- 98内蔵100MB……¥69,800
- 98内蔵120MB……¥84,800
- 98内蔵180MB……¥104,800
- NS/E内蔵40MB…¥49,800
- NS/E内蔵80MB…¥79,800
- NS内蔵40MB……¥79,800
- ノートA、ブックL内蔵40MB…¥69,800

フロッピードライブ 激安フェア!

- 3.5″シングル¥12,800
- 3.5″ダブル‥¥29,800
- 5″シングル‥¥22,800
- 5″ダブル…¥35,800
- 3.5″(HD/D)自動シングル…¥19,800
- 3.5″(HD/D)自動ダブル…¥29,800
- 5″(HD/DD)自動シングル…¥27,800
- 5″(HD/DD)自動ダブル…¥46,800

スキャナー 大特価市!

- GT-6000……¥134,800
- GT-1000……¥59,800
- HGS-10……¥29,800
- PC-1N506……¥169,800
- PC-1N505……¥102,900
- HS40CL-H……¥34,800

増設メモリ 激安フェア!

- 98NOTE用2M(パリティ対応)➡¥22,800
- Mac用1MB SIMM‥➡‥¥6,800
- EMS-2M(ソフト付)‥¥16,800
- EMS-4M(ソフト付)‥¥27,800
- EMS-6M(ソフト付)‥¥43,800
- DA内蔵4MB……¥25,800
- DA内蔵8MB……¥49,800
- DA、RA21内蔵10MB…¥79,800
- DA、RA21内蔵12MB…¥94,800
- PC-386内蔵4MB…¥33,800
- 98ノート用2MB……¥22,800
- 98ノート用4MB……¥39,800
- EPSONノート用4MB…¥45,800
- EPSONノート用8MB…¥76,800
- J-3100用4MB……¥36,800
- PS/55ノート用4MB…¥29,800

通信モデム 大特価市!

- 2400bps/MNP5……➡¥19,800
- ポケットモデム/2400bps・MNP5・V42bis……¥27,800
- 98ノート内蔵モデム/2400bps・MNP5・V42bis……¥29,800
- DynaBook内蔵モデム/2400bps・MNP5・V42bis……¥32,800

FAXアダプター 大特価市!

- HALFAX9600……¥59,800
- HALFAX9600EX…¥75,800
- STAR-Fax20……¥79,800
- STAR-Fax7……¥46,400
- STAR-Faxノート…¥69,800
- FR-2000……¥38,800
- FR-4000……¥66,800

■日本語FEP

WXII+……¥7,200
★VJE-β……¥11,800
★VJE-γ……¥13,800

■総合型ソフト

★ハーモニーR1.0……¥35,800
MS-Works Ver.2.1……¥24,800

■ワープロ・DTP

★MS-Word Ver.1.2 for Windows…¥38,800
★毛筆わーぷろ Sr.4.0……¥53,800
★遊名人 Pro Ver.5.0……¥44,800
PRES BOX windows版 Ver.3…¥59,800
松Ver.5入門ビデオ付……¥34,800
PI Sprit……¥17,800
★PI EXE Ver.2/ARUGA……¥34,800
一太郎 dash……¥24,800
一太郎 Ver4.3……¥36,800
Z's word JG2……¥38,800
★VJE-pen Ver.3.0……¥21,800
直子の代筆 Ver.3……¥6,800
Word Perfect5.1……¥62,800
New ASkey Word (徳)……¥25,800
ページメーカー 3.0J/SE for Windows…¥99,800

■表計算

★1-2-3 Windows R1.0J……¥61,800
★MS-Excel Ver.3.1 for Windows ¥58,800
★Cubic CALC……¥49,800
Lotus Freelance R2.3J……¥58,800
Lotus 1-2-3 R2.3J……¥58,800
WINGZ 1.1JMS-Windows3.0版…¥68,800
1-2-3 NOTE BOOK……¥24,800
Microsoft Multiplan Ver.4.1……¥40,800

■データベース

★dBASE Ⅳ……Y129.800
Ninja 4……¥21,400
ナイル……¥68,800
Let's アイリス Ver.4.0……¥39,800
ZERO/EX……¥33,800
★PARADOX 3.5…… Y64.800
PARADOX ENGINE……¥64,800
F・1 DATA BOX Ver.2.0……¥19,800
桐 Ver.3 Ver.UPシール付…¥57,800
The CARD3+……¥31,800
カドリールWOW……¥26,800
知子の情報……¥17,800
d CARD……¥29,800
dBXL……¥52,800
R:BASE PRO……¥52,800
アシスト・ゆーぴーシリーズ……¥6,480
パワーシリーズ……¥13,200

★★MS-Windows3.0コネクション★★

- MS-Word Ver.1.2 for Windows ¥38,800
- MS-Excel Windows Ver.3.1 ¥58,800
- Lotus 1-2-3 Windows R1.0J ¥65,800
- PRESBOX Windows版 Ver.3 ¥59,800
- ページメーカー3.0J/SE for Windows ¥99,800
- VJE-γ Windows ¥13,800
- Designer 3.1J ¥112,800
- Front Pro 1000 ¥19,800
- AFTER DARK2.0 ¥6,800
- ハイレゾボードGA-10241 ¥73,800

★業務ソフトフェアー★

■業務用CAD

Dsign CAD Ver.2……¥159,800
Dyna CAD……¥64,800
Dyna CAD2……¥223,500
AUTO CAD GXIII……¥733,800
CAD SUPER SX Ver.3.4……¥1,136,800

■会計・給与・販売管理

弥生会計3 大好評 ¥48,000
弥生かんたん帳簿……¥32,000
PCA会計II 企業編D……¥139,800
PCA会計II 企業編C……¥119,800
TOP財務会計 エキスパート2スーパーシステム…¥151,800
三代目大番頭 Ver.2……¥154,800
PCA 給与 Pro……¥139,800
TOP給与計算 エキスパート2B……¥119,800
パートナー Ver.3.0……¥117,800
商魂S Ver.2.0……¥92,800
商管S Ver.2.0……¥79,800

■グラフィックス

Z's STAFF Kid98……¥18,800
DELUXE PAINT II……¥26,000
CANDY 4……¥39,800
花子 Ver2……¥36,800
3・D PEPS……¥59,800
DIGITAL CRAFT パワーアップ…¥26,800
日本語Designer Ver.3.1……¥112,800
HYPER FRAME +……¥71,800
HYPER 彩子……¥64,800

■ミュージック

ミュージ郎……¥129,800
ミュージ郎 Jr.……¥79,800
ミュージ郎 Jr. BOAD……¥49,800
サウンドパレット NOTE……¥43,800
RCM-PC98 Ver.2……¥45,800

■通信

まいとーく Ver.2……¥16,800
CCT98III……¥14,800
ES-term2+……¥16,800
NIFTY-Serve メンバーズパック…¥4,200

■エディター

VZエディター……¥7,280
MIFES Ver.5……¥25,600

■ユーティリティー

エコロジーII/ノストラダムス98…各¥20,200
オーシャノグラフィーII……¥16,500
File Master II……¥19,200
MAX LINK Ver.2……¥13,000
D-H-TOOL……¥11,800
MEMORY PRO386 Ver.1.5……¥7,200
ノートン ユーティリティーズ……¥26,800
全略ハードディスク殿 Ver.2……¥11,300
SELEX Windows Ver.3.2……¥13,700
Newton 98 Ver.2……¥6,480

■OS・言語

★MS-DOS 5.0 基本機能セット…¥9,800
★MS-DOS 5.0 拡張セット……¥7,400
MS-DOS 3.3D 基本機能セット…¥7,980
MS-DOS 3.0D 拡張セット……¥6,300
NEC MS-Windows Ver.3.0……¥17,800
EPSON MS-Windows Ver.3.0…¥17,800
Windows開発支援キット……¥69,800
Quick C Ver.2.0/Quick Basic Ver.4.5…¥11,800
TURBO C++2ND……¥12,800
BORLAND C++……¥68,800
TURBO PASCAL 6.0……¥12,800
TURBO PASCAL PRO 6.0……¥26,800
TURBO PASCAL for Windows…¥19,800
Microsoft-BASIC Ver.7.1……¥59,800
Microsoft-MASM……¥24,800
Microsoft-C コンパイラ Ver.6.0 ¥59,800
Microsoft-FORTRAN Ver.4.1……¥49,800
Small Talk V……¥44,800
N88日本語BASIC(MS-DOS版)V6.0…¥13,100
True BASIC……¥11,800
SOURCER……¥29,800

■その他

EJ-BANK……¥66,800
駅すぱ〜と 91年度版……¥15,800

その他ソフト全て扱っております 気軽にお問合せください

■J-3100-Dynabook用ソフト

★日英MS-DOS Ver.5.0……¥17,300
The CARD3+……¥33,600
Lotus 1-2-3 R2.3J……¥58,800
MS-Windows 3.0……¥19,800
Microsoft Works Ver.2.1……¥24,800
MS-WORKS……¥25,800
★P1EXE Ver.2 ARUGA…… Y34.800
一太郎dash……¥26,800
一太郎Ver4……¥43,800
Microsoft Multiplan……¥43,000
Let's アイリス……¥27,700
Word Perfect 5.1……¥65,300
ノートンユーティリティー……¥28,000
MAX LINK DynaBook←→PC98…¥13,800
アシストシリーズ……¥6,480

■IBM・DOS/V用ソフト

DOS 5.0/V……¥18,400
MS-Windows 3.0……¥19,800
MS-WORKS……¥31,800
一太郎Ver4……¥49,800
一太郎dash……¥29,800
VJE-β……¥13,800
VJE-pen……¥27,800
Lotus 1-2-3 R2.3J……¥58,800
EJ-BANK Ver5……¥69,800

■FM Towns用ソフト

MS-Windows 3.0……¥19,800
MS-DOS3.1……¥7,800
HYPER NOTE……¥14,400
クレヨナージュ……¥33,600
ハイパー遊名人……¥33,600
FM-OASYS V3.1 FD版……¥44,000
FM-OASYS V3.1 HD版……¥46,400
CRI Stac Card……¥30,000
Z's STAFF PRO TOWNS……¥46,400
おっとアニメ君……¥36,000
C-TRACE TOWNS……¥54,400
CRIS……¥19,200
EUPHONY V1.1……¥78,400
MUSIC PRO TOWNS……¥15,800

■Mac用ソフト

System 7.0(E)……¥13,800
日本語ハイパーカード 2.0……¥13,900
日本語Excel 2.2……¥76,800
日本語Wings 1.1……¥67,800
Full Impact 2.0J……¥45,800
Photo Shop 日本語……¥112,800
イラストレーター1.9.5……¥90,000
EG Word 4.2……¥46,800
日本語ページメーカー 3.5…¥112,800

★NIC体験フェアー★
OSCON ワーCAD……¥49,800
トライアル版キャンペーン中

サウンドボード 大特価市!

リトルオーケストラLS ¥14,800

- サウンドオーケストラ-LS……¥21,800
- リトルオーケストラRS……¥18,800
- MPU-PC98II……¥16,800
- EMU-98……¥15,800
- スピークボード……¥36,800
- EMU232C……¥6,980

ミュージック 大特価市!

- ミュージ郎……¥129,800
- ミュージ郎Jr.……¥79,800
- ミュージ郎Jr.ノート……¥79,800
- ミュージ郎Jr.ボード……¥49,800
- サウンドパレット……¥43,800
- サウンドパレットノート……¥43,800

プロッター 大特価市!

●Roland
Skech Mate [A4]……¥49,800
DXY-1100 [A3]……¥108,800
DPX-2500 A2……¥629,000
DPX-3500 A1……¥756,000
●GRAPHTEC
MP4100 [A3]……¥108,800
FP7200 A2……¥544,000
FP7100 A1……¥670,000
●MUTOH
PP-210M [A3]……¥84,800
PP-210S [A3]……¥114,100

その他 周辺 大特価市!

パソコンラック/オリジナル4段ラック……¥14,800
無停電電源装置……¥35,800
●マウス
200カウント……¥1,980
400カウント……¥3,980
100〜400オート……¥4,680
●フロッピー
5インチ……10枚¥580
3.5インチ……10枚¥980
●数値演算プロセッサー
80387SX-16M……¥27,800
80387SX-20M……¥29,800
80387-16M・20M・25M・33M……各¥36,800
CX80C387-16・20・25・33GP……各¥39,800
80487SX-20……¥86,800

八王子店

☎0426-42-6911
FAX.0426-42-7517
東京都八王子市東町1-11 久保田ビル3F
太陽神戸三井銀行八王子駅前支店(普)5534537ニック

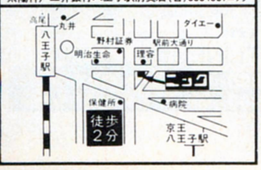

大船店

☎0467-45-3422
FAX.0467-45-1736
神奈川県鎌倉市大船1-3-12 菅野ビル3F
協和埼玉銀行大船支店(普)321462ニック

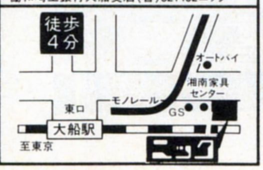

船橋店

☎0474-25-4511
FAX.0474-25-4100
千葉県船橋市本町7-4-13 ミハルビル3F
大和銀行船橋支店(普)6948969ニック

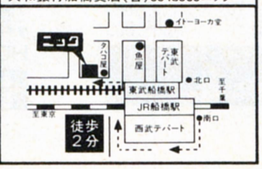

全国出張サービス

富士通FM-TOWNSをお買い上げのお客様に限り万一故障が生じた場合には、サービスマンが全国どこでもお伺いいたします。

パソコンプラザ NiC

※本広告に掲載の商品の価格には、消費税及び送料は含まれておりません。

COMPUTERで **HOTLINE** 未来とアクセス　1月17日号

ご注文は全国どこでもフリーダイアル……

ご注文専用フリーダイヤル

0120 TEL.0120-32-2242
0120 FAX.0120-32-2264

お問い合せ　〒232 横浜市南区通町3-50-1
TEL.045-715-9222

●営業時間/10:00〜20:00
●休 業 日/日曜・祝祭日

◆通信販売専門店だからできるこの価格、高価下取・買取大歓迎!!◆

FULL CHOICE システム

HOTLINEの広告セットは基本的な組み合わせになっております。10人10色の使い方に合わせて、必要な周辺機器・ソフトを組み合わせるのが使いこなしの近道です。必要な物を自由に選んで下さい。あなたにぴったりの組み合わせを実現できます。広告にない商品もお問い合わせ下さい。

法人・団体のお客様台数一括納入ご相談下さい。
またリースのご用命をお待ちしております。

★お届けは
1. 配達日ご指定OK(日曜祭日も可)
2. 夜間配達OK(18:00〜20:00)

★お支払いは
1. HOT LINE超低金利クレジット
業界随一の超低金利で、3〜84回までの回数を自由に設定できる便利なクレジットです。
2. 7ヵ月先からのお支払いスタート
商品は今すぐ受取お支払は7ヵ月先からでOK!!
3. ボーナス1回払いOK
4. ボーナスのみの支払いOK。
2回〜6回
5. キャンパスクレジット　20才以上の大学生・新社会人の方も、保証人なしでOK
6. 代金引換方式　商品到着時に現金一括払い(手数料1,000円)
8. 銀行振込もOK　荷造り送料1ヶに付900円

ホットラインの安心と満足をお届けする業務体制は万全。
新品交換の期間は2ヶ月間、その間の故障は新品と取り替え。

PC-286 CLUB
No. SP402-01

激安

PC-286CLUB(286CPU FM音源 3.5インチ2ドライブ)……168,000円
PC-KD854N(0.39ミリドット高解像度チルト台付CRT)……84,800円
バスマウス……6,800円
標準価格合計　259,600円
HOTLINE特価　¥136,000
5,000円×18回　ボーナス22,900円×3回
4,000円×24回　ボーナス15,900円×4回

PC-386 GE
No. SP402-04

激安

PC-386GE2・GE5(32ビットCPU 3.5又は5インチ2ドライブ)…298,000円
PC-KD854N(0.39ミリドット高解像度チルト台付CRT)……84,800円
標準価格合計　382,800円
HOTLINE特価　¥230,000
7,000円×24回　ボーナス25,100円×4回
4,800円×36回　ボーナス17,900円×6回

PC-9801NS/E
No. SP402-06

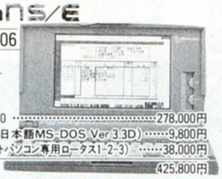

激安

PC-9801NS/E20……278,000円
PS98-1002-32(日本語MS-DOS Ver.3.3D)……9,800円
1-2-3NOTE(ノートパソコン専用ロータス1-2-3)……38,000円
標準価格合計　425,800円
HOTLINE特価　¥279,800
5,500円×36回　ボーナス23,600円×6回
3,500円×48回　ボーナス23,400円×8回

PC-386 NOTE W
No. SP402-08

激安　汎用マウス変換コード進程!!

PC-386NW2(386SX完全A4サイズ98互換2FDDノートパソコン)…278,000円
PCMS2M……5,800円
標準価格合計　283,800円
HOTLINE特価　¥168,800
4,000円×24回　ボーナス25,400円×4回
3,500円×36回　ボーナス13,400円×6回

PC-9801DX
No. SP402-02

激安

PC-9801DX2(286/12MHz FM音源搭載)……318,000円
PC-KD854N(0.39ミリドット高解像度チルト台付CRT)……84,800円
バスマウス……6,800円
標準価格合計　409,600円
HOTLINE特価　¥225,800
6,000円×24回　ボーナス29,900円×4回
4,000円×36回　ボーナス21,900円×6回

スペシャルプライスセット
価格と納期に 自信あり!

●振込口座・横浜銀行弘明寺支店
普通1066320 口座名義・ホットライン
〒232 横浜市南区通町3-50-1
☎045(715)9222

PC-386 NOTE A
No. SP402-09

激安

PC-386NA-STD(386SX/16MHz 拡張性豊富な98互換)……268,000円
HOTLINE特価　¥105,800
5,500円×12回　ボーナス25,200円×2回
3,000円×24回　ボーナス12,900円×4回

PC-98DO+
No. SP402-03

激安　ゲームソフト1本進呈!!

PC-98DO+(88/98両方のソフトが使える)……278,000円
PC-KD854N(0.39ミリドット高解像度チルト台付CRT)……84,800円
標準価格合計　362,800円
HOTLINE特価　¥209,800
5,500円×24回　ボーナス28,200円×4回
3,500円×36回　ボーナス21,600円×6回

PC-9801DA
No. SP402-05

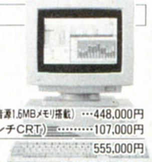

激安

PC-9801DA2・DA/U2(386/20MHz FM音源1.6MBメモリ搭載)…448,000円
XC-1498C(0.28ミリドット14インチCRT)……107,000円
標準価格合計　555,000円
HOTLINE特価　¥294,800
6,000円×36回　ボーナス23,800円×6回
4,800円×48回　ボーナス18,100円×8回

PC-9801NS/E
No. SP402-07

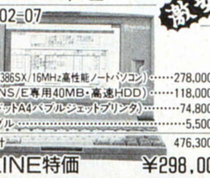

激安

PC-9801NS/E(386SX/16MHz高性能ノートパソコン)……278,000円
PACK E40(NS/E専用40MB・高速HDD)……118,000円
BJ-10V(48ドットA4バブルジェットプリンタ)……74,800円
プリンタケーブル……5,500円
標準価格合計　476,300円
HOTLINE特価　¥298,000
6,000円×36回　ボーナス24,600円×6回
4,800円×48回　ボーナス18,800円×8回

J-3100
No. SP402-10

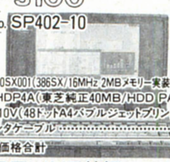

激安

J-3100SX001(386SX/16MHz 2MBメモリー実装)……258,000円
J31HDP4A(東芝純正40MB/HDD PACK)…140,000円
BJ-10V(48ドットA4バブルジェットプリンタ)……74,800円
プリンタケーブル……5,500円
標準価格合計　478,300円
HOTLINE特価　¥256,800
7,000円×24回　ボーナス33,100円×4回
5,500円×36回　ボーナス19,300円×6回

最新BOOK&NOTEパソコンコーナー

98 NOTE nc
No. 402-001

PC-9801NC(カラー液晶ノートパソコン・NS/E用ハードディスク取付可能)……598,000円
PACK E40(NS-E用40MB高速HDD)……118,000円
PS98-1002-32(日本語MS-DOS Ver.3.3D)……9,800円
バスマウス……6,800円
1-2-3NOTE(ノートパソコン専用ロータス1-2-3)……38,000円
標準価格合計　770,600円
HOTLINE特価　¥528,800
8,000円×48回　ボーナス36,000円×8回
7,000円×60回　ボーナス28,700円×10回

PC-386
No. 402-002

PC-386BOOK-LC(カラー液晶2FDD386SX搭載)……658,000円
HOTLINE特価　¥498,000
7,500円×48回　ボーナス34,000円×8回
6,000円×60回　ボーナス30,500円×10回
9,800円×72回　ボーナス なし

PC-386 NOTE AE
No. 402-003　HARMONYインストールセット

PC-386NAE1(386SX 98完全互換ノート)……238,000円
PCNTHD40(40MB/HDD PACK)……120,000円
BJ-10V(48ドットA4バブルジェットプリンタ)……74,800円
プリンタケーブル……5,500円
HARMONY(一太郎とロータスの一体型統合ソフト) HDDにインストール済
PC286P03(日本語MS-DOS Ver.3.1) HDDにインストール済
標準価格合計　506,300円
HOTLINE特価　¥312,800
6,800円×36回　ボーナス22,800円×6回
5,000円×48回　ボーナス19,900円×8回

J-3100
No. 402-004

J-3100SXOVW(VGA・DOS対応32ビットA4サイズ)……328,000円
J31HDP4A(東芝純正40MB/HDD)……140,000円
J31D5741(MS'WINDOWS Ver.3.0)……25,000円
J31MS001(マウス)……10,000円
PIO-31SS-2MB(2MB増設RAMカード)……35,000円
標準価格合計　538,000円
HOTLINE特価　¥346,000
8,000円×36回　ボーナス22,300円×6回
6,000円×48回　ボーナス19,200円×8回

HOTLINE 24時間FAX受付け

組み合わせ自由自在。あなたの欲しい組み合わせを御相談下さい。専門係員がアドバイス致します。 月々のお支払いは御予算に応じて

1月17日号

PC-9801DA

No. 402-005

PC-9801DA2・DA/U2(386/20MHz FM音源1.6MBメモリ搭載) …448,000円
PC-KD882(0.31ミリドット15インチ高解像度チルト台付CRT) ………89,800円
PIO-DA134-4ME(DA専用内蔵RAMボード) …42,000円
PS98-1002-52.32(日本語MS-DOS Ver.3.3D) ………9,800円
バスマウス ………6,800円

標準価格合計 596,400円

HOTLINE特価 ¥337,800

6,500円×36回	ボーナス29,500円×6回
4,500円×48回	ボーナス26,700円×8回

PC-9801CS

No. 402-006

PC-9801CS2(32ビットCPU搭載12インチCRT一体型) ……398,000円
BJ-130J(48ドット高速バブルジェットプリンタ) ………198,000円
バスマウス ………6,800円

標準価格合計 602,800円

HOTLINE特価 ¥349,800

7,000円×36回	ボーナス28,900円×6回
5,500円×48回	ボーナス22,600円×8回

PC-9801NS/E40

No. 402-007

PC-9801NS/E40(CPU80 386SX/40MBハードディスク内蔵) ……418,000円
GOLD98N-4ME(98ノート専用4MB・RAMカード) …74,800円
PS98-1002-32(日本語MS-DOS Ver.3.3D) ……9,800円
M-150(超小型トラックボール) ………7,000円

標準価格合計 509,600円

HOTLINE特価 ¥298,800

5,000円×36回	ボーナス30,200円×6回
3,000円×60回	ボーナス21,800円×10回

PC-9801NC

No. 402-008

PC-9801NC/40(ハードディスク内蔵カラーノートパソコン) ………738,000円
BJ-10V(48ドットA4バブルジェットプリンタ) ………74,800円
プリンタケーブル ………5,000円

標準価格合計 817,800円

HOTLINE特価 ¥538,800

10,000円×48回	ボーナス25,600円×8回
7,800円×60回	ボーナス25,300円×10回

PC-386 GE

No. 402-009

PC-386GE3(386SX/16MHz・3.5/5インチ3ドライブ) ……328,000円
XC-1498C(0.28ミリドット14インチCRT) ………107,000円
AP-1000PC(48ドット熱転写式漢字カラープリンタ) ………99,800円
バスマウス ………6,800円
4段パソコンデスク(マウステーブル付) ………29,800円
OAチェアー(高さ・座面背もたれ角度調整付) …29,800円

標準価格合計 601,200円

HOTLINE特価 ¥357,800

8,000円×36回	ボーナス25,200円×6回
5,500円×48回	ボーナス24,500円×8回

PC-286 VJ

No. 402-010

PC-286VJ5・VJ2 ………228,000円
PC-KD854N(0.39ミリドット高解像度チルト台付CRT) ………84,800円
PC-PRI50T(日本語カラー熱転写プリンタ) ……64,800円

標準価格合計 377,600円

HOTLINE特価 ¥243,800

7,200円×24回	ボーナス28,200円×4回
4,800円×36回	ボーナス20,900円×6回

PC-386 GS

No. 402-011

PC-386GS3(386/20MHzハイレゾ対応3.5・2FDD 5・1FDD) ……423,000円
CR-5500(ハイレゾ15インチ高解像度CRT) ……168,000円
ERB-4000(GS用内蔵型増設RAMボード/4MB) ……44,800円

標準価格合計 635,800円

HOTLINE特価 ¥423,800

7,000円×48回	ボーナス25,300円×8回
4,500円×60回	ボーナス29,700円×10回

PC-386

No. 402-012

PC-386P(386SX/16MHz高性能コンパクトサイズ) ………268,000円
PC-KD882(0.31ミリドット15インチ高解像度チルト台付CRT) ………89,800円
AP-900PC(熱転写漢字プリンタ) ………94,800円
バスマウス ………6,800円

標準価格合計 459,400円

HOTLINE特価 ¥295,800

5,800円×36回	ボーナス25,400円×6回
4,000円×48回	ボーナス23,200円×8回

J-3100

No. 402-013

J-3100SX001W(386SX/20MHz・白黒液晶モデル) ……278,000円
DynaPack60(J-3100用60MB・HDD) ………138,000円
PIO-31SS-2MB(2MB増設RAMカード) ………35,000円

標準価格合計 451,000円

HOTLINE特価 ¥316,800

6,000円×36回	ボーナス28,200円×6回
3,800円×48回	ボーナス27,600円×8回

J-3100

No. 402-014

J-3100SX001(386SX/12MHz 2MBメモリ実装) …258,000円
J31HDP4A(東芝純正40MB/HDD PACK) …140,000円
J31D5741(MS'WINDOWS Ver.3.0) ………25,000円
J31MS001(マウス) ………10,000円
J31DPR02(超小型B4・48ドット熱転写プリンタ) ……69,800円
PIO-31SS-4MB(4MB増設RAMカード) ………60,000円
プリンタケーブル ………6,000円

標準価格合計 568,800円

HOTLINE特価 ¥331,800

6,800円×36回	ボーナス26,800円×6回
5,000円×48回	ボーナス23,100円×8回

X68000

No. 402-015

CZ-634C-TN(XVI) ………442,800円
CZ-604D(0.31ミリドット スピーカ付14インチディスプレイ) ………94,800円

標準価格合計 537,600円

HOTLINE特価 ¥379,800

6,000円×36回	ボーナス26,800円×6回
4,500円×48回	ボーナス22,300円×8回
3,000円×60回	ボーナス23,500円×10回
6,100円×72回	ボーナス なし

X68000

No. 402-016

CZ-604C(SUPER)残り台数わずか ………348,000円
CZ-606D ………79,800円

標準価格合計 427,800円

HOTLINE特価 ¥274,000

7,000円×24回	ボーナス26,300円×4回
5,000円×36回	ボーナス17,500円×6回
3,000円×48回	ボーナス19,300円×8回
4,600円×72回	ボーナス なし

TERADRIVE MODEL

No. 402-017

TERADRIVE MODEL3(30MB/HDD 2MB,DOS/V搭載) ………248,000円
HTR-2200(0.31ミリドット デュアルスキャンディスプレイ) ……79,800円
HTR-2300(マウス) ………6,800円

標準価格合計 334,600円

HOTLINE特価 ¥219,800

4,000円×36回	ボーナス20,600円×6回
3,000円×48回	ボーナス17,000円×8回
2,500円×60回	ボーナス14,500円×10回
4,300円×72回	ボーナス なし

Macintosh Classic

No. 402-018

MACCLASSIC II 4MB/FD(CPU68030/16MHz)
MAC専用内蔵型HDD/105MB 2年保証付

標準価格合計 298,000円

2年保証付 HDD装着料別途

7,000円×30回	ボーナス30,500円×5回
5,000円×36回	ボーナス30,400円×6回
3,500円×48回	ボーナス26,400円×8回
6,600円×60回	ボーナス なし

No. 402-019

Power BOOK100 2MB/HD20漢字/FD ……398,000円

HOTLINE特価 ¥287,000

6,000円×36回	ボーナス22,000円×6回
4,500円×48回	ボーナス18,500円×8回
3,000円×60回	ボーナス20,400円×10回
5,600円×72回	ボーナス なし

PC-286

No. 402-020

PC286BOOK
(286CPU 2FDDブックパソコン) ………258,000円

HOTLINE特価
¥99,800

本体・周辺機器・新品

★本体

NEC PC-9801NC	標準価格 598,000円	を特価429,000円
NEC PC-9801NC/40	標準価格 738,000円	を特価498,000円
NEC PC-98GS/1	標準価格 698,000円	を特価476,000円
NEC PC-9801CS2	標準価格 398,000円	を特価269,800円
NEC PC-H98S8/002	標準価格 548,000円	を特価375,000円
NEC PC-9801DA2	標準価格 448,000円	を特価249,800円
NEC PC-9801DS2	標準価格 358,000円	を特価229,000円
NEC PC-9801DX2	標準価格 318,000円	を特価189,800円
NEC PC-98DO/+	標準価格 278,000円	を特価178,800円
NEC PC-9801NS/E	標準価格 278,000円	を特価193,000円
NEC PC-9801NS/E40	標準価格 418,000円	を特価249,800円
NEC PC-9801NV	標準価格 248,000円	を特価149,800円
SHARP CZ-634C-TN	標準価格 368,000円	をHOTLINE特価
SHARP CZ-644C-TN	標準価格 518,000円	をHOTLINE特価
SHARP CZ-604C-TN限	標準価格 348,000円	をHOTLINE特価
TOSHIBA J3100SSW001	標準価格 198,000円	を特価 59,800円
TOSHIBA J3100SX001	標準価格 258,000円	を特価139,800円
TOSHIBA J3100SX01P	標準価格 298,000円	を特価209,800円
TOSHIBA J3100SX 001VW	標準価格 328,000円	を特価228,000円
TOSHIBA J3100SL 001VW	標準価格 378,000円	を特価268,000円
EPSON PC-286CLUB-STD	標準価格 168,000円	を特価 99,800円
EPSON PC-286VJ	標準価格 228,000円	を特価167,000円
EPSON PC-386P	標準価格 268,000円	を特価196,000円
EPSON PC-386GE3	標準価格 328,000円	を特価214,000円
EPSON PC-386GE2/5	標準価格 298,000円	を特価198,000円
EPSON PC-386GS2/5	標準価格 398,000円	を特価289,800円
EPSON PC-386GS3	標準価格 423,000円	を特価305,000円
EPSON PC-386BOOK/LC	標準価格 658,000円	を特価498,000円
EPSON PC-386NAE1	標準価格 238,000円	を特価166,000円
EPSON PC-386NA	標準価格 268,000円	を特価105,800円
EPSON PC-386NW-1B	標準価格 418,000円	を特価249,800円
EPSON PC-386NW2	標準価格 278,000円	を特価169,800円
SEGA TERADRIVE/2	標準価格 188,000円	を特価124,800円
SEGA TERADRIVE/3	標準価格 248,000円	を特価164,800円

★ディスプレイ　本体とセットで買えば更にお得

★プリンター

NEC PC-PR150N	標準価格 69,800円	を特価 47,000円
NEC PC-PR150T	標準価格 64,800円	を特価 38,800円
NEC PC-PR150VH	標準価格 99,800円	を特価 56,800円
NEC PC-PR201/60A	標準価格 158,000円	を特価105,800円
NEC PC-PR201/60	標準価格 135,000円	を特価 72,800円
SHARP IO-735X	標準価格 248,000円	を特価153,000円
SHARP CZ-8PC5	標準価格 96,800円	を特価 76,000円
FUJITSU FM-PR204B	標準価格 80,000円	を特価 39,800円
STAR TX-24CL	標準価格 69,800円	を特価 36,800円
STAR JR-100CL	標準価格 99,800円	を特価 58,000円
STAR JR-200CL	標準価格 134,800円	を特価 67,800円
日本REM PR-40T	標準価格 120,000円	を特価 84,800円
EPSON AP-300	標準価格 59,800円	を特価 39,800円
EPSON VP-300	標準価格 69,800円	を特価 49,800円
EPSON AP-900PC	標準価格 94,800円	を特価 49,800円
EPSON AP-1000	標準価格 97,800円	を特価 74,800円
EPSON VP-2061PC	標準価格 130,000円	を特価 96,800円
EPSON HG-4000PC	標準価格 198,000円	を特価114,800円
EPSON LP-3000(トナー付)	標準価格 283,000円	を特価143,000円
CANON BJ-10V	標準価格 74,800円	を特価 41,800円
CANON BJ-330J	標準価格 208,000円	を特価129,800円
CANON BJ-130J	標準価格 198,000円	を特価 88,000円
CANON LBP-A404LLPS3	標準価格 355,000円	を特価227,000円

★ハードディスク

キャラベル AV-040EP	標準価格 108,000円	を特価 79,800円
キャラベル AV-040SXE	標準価格 108,000円	を特価 69,800円
キャラベル FB40SXE	標準価格 128,000円	を特価 94,800円
ICM CARY PACK E40	標準価格 118,000円	を特価 74,800円
ICM HC-100ES	標準価格 138,000円	を特価 99,800円
アイテック TX-80/68.TOWNS	標準価格 108,000円	を特価 79,800円
CRC CEC-IHE40	標準価格 98,000円	を特価 64,800円
テクサ TRUST-NE80	標準価格 112,000円	を特価 82,800円
テクサ STATION 120L	標準価格 118,000円	を特価 87,800円
テクサ TURST 120L	標準価格 108,000円	を特価 79,800円
緑電子 DOODA100	標準価格 118,000円	を特価 87,800円
緑電子 びるとE40	標準価格 98,000円	を特価 72,000円
MEIC MD-25NS/E60	標準価格 138,000円	を特価 99,800円
テクノジャパン TR-40NSE	標準価格 88,000円	を特価 64,800円
テクノジャパン PD-125E	標準価格 112,000円	を特価 79,800円

★ボード・拡張機器

I・Oデータ PIO-DA134-4ME	標準価格 42,000円	を特価 29,800円
I・Oデータ PIO-DA134-6ME	標準価格 62,000円	を特価 43,800円
I・Oデータ EP-286BOOK-2M	標準価格 55,000円	を特価 38,800円
I・Oデータ EP-286BOOK-4M	標準価格 95,000円	を特価 67,800円
I・Oデータ PIO-31SS-4MB	標準価格 60,000円	を特価 42,800円
I・Oデータ PIO-31SS-8MB	標準価格 110,000円	を特価 77,800円
I・Oデータ FJ-SIM32-2MA	標準価格 27,000円	を特価 19,800円
MELCO RCS-2000	標準価格 39,800円	を特価 29,800円
MELCO RCS-4000	標準価格 74,800円	を特価 49,000円
MELCO RCS-8000	標準価格 145,000円	を特価107,800円
MELCO ERB-4000	標準価格 44,800円	を特価 32,800円
MELCO EDA-4000L	標準価格 44,800円	を特価 33,000円
MELCO EDA-8000L	標準価格 84,800円	を特価 62,800円
MELCO EMB-2000	標準価格 39,800円	を特価 29,800円
MELCO EMB-4000	標準価格 64,800円	を特価 47,800円
MELCO RCT-2000	標準価格 34,800円	を特価 25,800円
MELCO RCT-4000	標準価格 59,800円	を特価 44,200円
MELCO XMT-2000	標準価格 28,000円	を特価 20,800円

★FDドライブ

ACCEL FDC-378	標準価格 59,800円	を特価 37,800円
ACCEL FDC-358	標準価格 69,800円	を特価 46,800円
ELECOM FDD-5S	標準価格 39,800円	を特価 29,800円
ELECOM FDD-5W	標準価格 59,800円	を特価 44,800円
ELECOM FDD-3.5S	標準価格 26,800円	を特価 21,800円
ELECOM FDD-3.5W	標準価格 45,800円	を特価 34,800円
ELECOM FDD-3.5SA	標準価格 35,800円	を特価 26,800円
ELECOM FDD-3.5WA	標準価格 49,800円	を特価 38,800円
ELECOM FD-311N	標準価格 29,800円	を特価 19,800円

ワープロ

TOSIBA JW-98UP	標準価格 298,000円	を特価189,000円	20,700円×10回
TOSIBA JW-95JP	標準価格 198,000円	を特価114,800円	12,600円×10回
SHARP WD-A551	標準価格 220,000円	をHOTLINE特価	17,400円×10回
NEC PWP-70SX	標準価格 228,000円	をHOTLINE特価	17,100円×10回
Panasonic FW-U1J81	標準価格 165,000円	をHOTLINE特価	13,900円×10回
NEC PWP-50SX	標準価格 198,000円	を特価135,000円	14,800円×10回

★中古品各種取扱い中! (全品、リフレッシュ済、付属品一式付、6ヶ月保証)

★新品ソフト各種取扱い中! (ビジネス、ゲーム、アダルト等(但し2万円以上の商品より受付。)

COMPUTERで未来とアクセス

HOTLINE

〒232 横浜市南区通町3-50-1

ご注文は

フリーダイヤル 0120-32-2242
FAXフリーダイヤルで 0120-32-2264
買い取りダイヤル 045-715-9222

●お問い合せ・見積もりは ☎045(715)9222
●営業時間/10:00~20:00●休業日/日曜・祝日

J-DMA 話題の新製品が全国どこでも電話で買える!!
社団法人日本通信販売協会会員

SINCE 1985

COMPUTER BANK

LET'S CALL ☎(03)3797-1221

電話一本で あなたの お手元に

最新の在庫情報・価格はお電話にてお問い合わせ下さい。

全商品保証付 中古も1年間の保証期間だから安心です。

クレジットでOK カレッジクレジットも取扱います。

全国無料配達 お買い上げ一万円以上、日曜配達可。

代金引換システム 翌日配送致します。

コンピュータを売りたい方、査定をご希望の方、その他買取りに関するご相談は

買取り専用デスク ☎03(3797)1231

FUJITSU FMTOWNSフェア

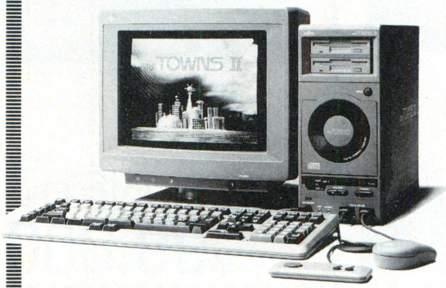

FUJITSU PERSONAL COMPUTER

FMTOWNS II

CDロム搭載32ビット ハイパーメディアパソコン

●CPU/VRAM性能向上により処理速度が一段とアップ。クイック&パワフルな情報ステーションです。

▶ORIGINAL SET(ご注文番号/A-0221)

FMTOWNSⅡCX20(富士通・本体)……¥333,000
FMT-DP536(富士通・ディスプレイ)……¥138,000
FMT-KB107(富士通・JISキーボード)‥¥ 30,000
信長の野望 武将風雲録CD付(光栄・ゲームソフト)……¥ 11,800
ダイナソア(日本ファルコム・ゲームソフト)……¥ 9,800

標準価格合計¥522,600▶ **現金特価¥ 大特価**

①¥ 5,500×60回	ボーナス¥20,000×8回
②¥ 8,000×48回	ボーナス¥15,000×8回
③¥10,000×36回	ボーナス¥20,000×6回

FUJITSU PERSONAL COMPUTER

FMTOWNS II

富士通32ビット ディスプレイ一体型機

●CPU386SX(16MHz)に10インチカラーCRT内蔵。コンパクト&ハイクォリティの一体型機です。

▶ORIGINAL SET(ご注文番号/A-0222)

FM TOWNSⅡUX20(富士通・本体)……¥288,000
FMT-KB107(富士通・JISキーボード)……¥ 30,000
A列車で行こうⅢ(アートディンク・ゲームソフト)‥¥ 14,800
遥かなるオーガスタ(T&E・ゲームソフト)……¥ 12,800
Orgel(データウェスト・ゲームソフト)……¥ 12,800
ダイナソア(日本ファルコム・ゲームソフト)……¥ 9,800

標準価格合計¥368,200▶ **現金特価¥ 大特価**

①¥ 4,500×48回	ボーナス¥20,000×8回
②¥ 5,800×36回	ボーナス¥25,000×6回
③¥ 9,000×24回	ボーナス¥30,000×4回

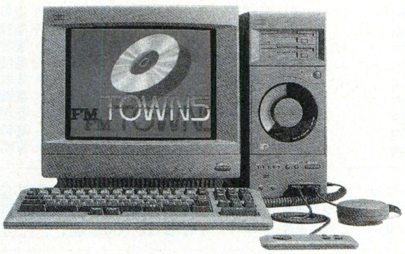

FUJITSU PERSONAL COMPUTER

FMTOWNS 20F

CDロム搭載32ビット ハイパーメディアパソコン

●ゲーム・ビジネス・パソコン通信と幅広い用途で対応。ご家族皆様で楽しくご利用できるパソコンです。

新品同様在庫限定品!

▶ORIGINAL SET(ご注文番号/A-0223)

FM TOWNS-20F(富士通・本体)……¥323,000
FMT-DP533(富士通・ディスプレイ)……¥ 69,800
FMT-KB107(富士通・JISキーボード)…¥ 30,000

標準価格合計¥422,800▶ **現金特価 ¥238,000**

①¥ 6,500×36回	ボーナス¥10,000×6回
②¥ 9,000×24回	ボーナス¥15,000×4回
③¥10,000×18回	ボーナス¥30,000×3回

上記セット以外の組み合わせも自由ですのでご希望がありましたらお問い合わせ下さい。

今回セットでご購入の方に富士通オリジナルグッズプレゼント中!
また、先着順に下記の中からお好きなソフトを2本プレゼント中!(イメージファイト、AYA、ザ・テート、レタスクラブ、日本の野鳥等)

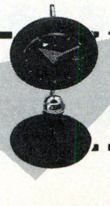

おすすめ中古セット

NEC
PC9801VM2 中古品
標準価格 ¥415,000→特価¥ 55,000

SHARP
CU-14GD 新品
カラーディスプレイセット価格
合計価格 ¥484,800→特価¥ 94,800

おすすめ中古セット

NEC
PC9801RX21 中古品
標準価格 ¥338,000→特価¥138,000

SHARP
CU-14FD 新品
カラーディスプレイセット価格
合計価格 ¥412,800→特価¥180,800

中古品
NEC
PC-8801FE
¥129,000→¥28,000

NEC
PC-8801FE2
¥119,000→¥38,000

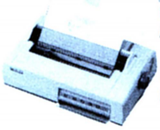

中古品
NEC
PC-PR201H3
¥225,000→¥ 68,000

NEC
PR201J
¥215,000→¥ 88,000

新品同様
CANON
BJ-10V
¥74,800→¥46,800

中古品
FUJITSU
FM-TOWN-2F
¥378,000→¥128,000

FUJITSU
FM-TOWNS-2
¥418,000→¥98,000

特選中古リスト

NEC

本体

PC-8801MK II FR/20	¥148,000→	¥20,000
PC-8801MK II MR	¥238,000→	¥28,000
PC-8801MC2	¥199,000→	¥58,000
PC-98DO	¥298,000→	¥98,000
PC-9801M2	¥415,000→	¥38,000
PC-9801UV11	¥265,000→	¥88,000
PC-9801VMO(VM2仕様)	¥295,000→	¥55,000
PC-9801VM21	¥390,000→	¥88,000
PC-9801VX21	¥433,000→	¥118,000
PC-9801RX2	¥398,000→	¥128,000
PC-9801EX4	¥488,000→	¥148,000
PC-9801DX2	¥318,000→	¥168,000
PC-98XA/1	¥575,000→	¥48,000
PC-98XA/2	¥695,000→	¥68,000
PC-98LT/22	¥288,000→	¥78,000
PC-9801LV21	¥345,000→	¥78,000
PC-9801LV22	¥378,000→	¥88,000
PC-9801T/W2	¥548,000→	¥218,000
PC-9801T/F5	¥1,150,000→	¥388,000
PC-9801N	¥248,000→	¥98,000
文豪/CARRY WORD EX 新品	¥115,000→	¥57,000

ディスプレイ

PC-8052(14"カラー/200L)	¥118,000→	¥20,000
PC-KD851(14"カラー/400L)	¥158,000→	¥40,000
PC-KD854N(14"カラー/400L)	¥84,800→	¥38,000
PC-KD863G(15"カラー/200・400L)	¥138,000→	¥58,000
PC-KD871(14"カラー/200・400・500L)	¥158,000→	¥68,000
PC-TV451(15"TVカラー/200・400L)	¥156,000→	¥45,000
N5911/L(14"グリーン/400L)	¥65,000→	¥25,000
N5913LG(14"カラー/400L)	¥138,000→	¥45,000
N5913U(14"カラー/400L)	¥120,000→	¥48,000
N5921(14"グリーン/750L・ハイレゾ専用)	¥90,000→	¥28,000
N5923K(14"カラー/750L・ハイレゾ専用)	¥190,000→	¥55,000
N5924/U(14"カラー/400・750L)	¥233,000→	¥118,000
N5925(20"カラー/750L・ハイレゾ専用)	¥598,000→	¥198,000

ディスクユニット

PC-8831-MW(5"2HD×2)	¥138,000→	¥28,000
PC-9881K(8"2D×2)	¥320,000→	¥38,000
PC-9881N(8"2D×2)	¥320,000→	¥55,000
PC-9831-MW(5"2HD×2)	¥180,000→	¥42,000
PC-9831-VM2(3.5"2DD/2HD×2)	¥120,000→	¥42,000
PC-HD020(20MB・SCSIハードディスク)	¥158,000→	¥35,000
PC-HD040LB(40MB・SCSIハードディスク)	¥130,000→	¥58,000
PC-HD130(130MB・SCSIハードディスク)	¥638,000→	¥128,000

プリンタ・プリンタオプション

PC-PR101TL2(80桁・カラー漢字熱転写)	¥83,800→	¥32,000
PC-PR201B(136桁・漢字24ドット)	¥99,500→	¥45,000
PC-PR201H(136桁・漢字24ドット)	¥288,000→	¥45,000
PC-PR201V2(136桁・カラー漢字24ドット)	¥298,000→	¥85,000
PC-PR602(136桁・日本語ページプリンタ)	¥498,000→	¥128,000
PC-PR602PS(136桁・日本語ページプリンタ)	¥980,000→	¥198,000
NM-9400S(136桁・漢字24ドット)	¥310,000→	¥35,000
NM-5020(136桁・高速印字漢字24ドット)	¥370,000→	¥98,000
NM-9900(136桁・カラー漢字24ドット)	¥298,000→	¥48,000
PC-PR101G-04(シートフィーダ)	¥25,000→	¥10,000
PC-PR104-03(シートガイド) 新品同様	¥2,100→	¥1,000
PC-PR201X-03(トラクタユニット)	¥20,000→	¥5,000
PC-PR201HC/H2/H3/V2用カラーイングリボン(6本パック)	¥15,000→	¥6,000

NEC PCシリーズ周辺機器 新品限定特価コーナー

WACHI/バスマウス98(98用/400カウント) 新品	¥6,800→	¥2,800
WACHI/MKマウスII(88/MSX/FM-AV用) 新品	¥7,800→	¥3,800
WACHI/MKマウスIII(98用/100・200・400カウント切替式) 新品	¥9,500→	¥4,800
ヒートウェーブ/HW-100(マウスカウントチェンジャー) 新品	¥2,800→	¥1,800
WACHI/MK-1500(マウスインターフェース) 新品	¥15,000→	¥10,000
緑電子/Little F2(98用3.5"2HD×2) 新品	¥59,800→	¥32,800
緑電子/Little F(98用3.5"2HD×1) 新品	¥39,800→	¥18,500
WACHI/MK-5HS(98用5"2HD×1) 新品	¥39,800→	¥28,800
SNE/リトルオーケストラL(98用高機能FM音源ボード) 新品	¥18,000→	¥9,800
SNE/リトルオーケストラRS(98用高機能FM音源ボード) 新品	¥26,000→	¥19,800
SNE/GINGA-RX(98用プログラマブル10キーボード) 新品	¥34,000→	¥12,800
エース電子/ACE-10(98N,NS,LV,LX,T用10キーボード)	¥12,000→	¥7,800
SNE/128K(98用増設128Kラム) 新品	¥8,000→	¥5,800
SNE/256K(98用増設256Kボード) 新品	¥39,800→	¥9,800
メルコ/HC-512L(98用増設512Kボード) 新品	¥17,000→	¥15,000
MITSUBISHI/XC-1498C II(PC-9801用カラーディスプレイ0.28ドットピッチ) 新品	¥107,000→	¥52,800
IDEXON/SR-7314(PC-9801用カラーディスプレイ0.28ドットピッチ) 新品	¥89,800→	¥48,000
SHARP/CU-14KD(PC-9801用カラーディスプレイ0.28ドットピッチ) 新品	¥89,800→	¥48,000

EPSON

PC-286-STD	¥357,000→	¥68,000
PC-286V-STD	¥298,000→	¥78,000
PC-286VF-STD	¥298,000→	¥98,000
PC-286LE-STD	¥368,000→	¥88,000
PC-286BOOK-STD	¥258,000→	¥118,000
PC-286CD2(14"カラーディスプレイ)	¥94,800→	¥38,000
PC-286MS(マウス)	¥9,800→	¥2,800
PC-286PR(136桁・漢字24ドット)	¥148,000→	¥38,000
UP-130KPC(136桁・漢字24ドット)	¥298,000→	¥30,000
AP-300BK(80桁・48ピンカラー熱転写プリンタ) 新品同様	¥59,800→	¥38,000
AP-900PC(80桁・48ピンカラー漢字熱転写) 新品同様	¥94,800→	¥54,800
VP-1350PC(136桁・漢字24ドット) 新品同様	¥96,800→	¥58,000
HG-2500PC(136桁・漢字インクジェット)	¥257,000→	¥58,000
LP-7000(日本語・B4ページプリンタ)	¥546,000→	¥248,000
PC-LHD20(20M内蔵用ハードディスク・286・386LS用) 新品同様	¥142,000→	¥29,800

その他

FUJITSU/FM77AV40EX	¥168,000→	¥48,000
FUJITSU/FM-TOWNS-1	¥358,000→	¥88,000
FUJITSU/FMR-50HD	¥620,000→	¥98,000
FUJITSU/FMR-R50NX1-A	¥258,000→	¥98,000
FUJITSU/MB25250(FM77D2)	¥228,000→	¥18,000
FUJITSU/MB27333(14"400L/カラー)	¥155,000→	¥38,000
FUJITSU/FMHD-601(16β用I/F付き・67MBハードディスク)	¥900,000→	¥98,000
FUJITSU/FMT-DP531(14"TOWNS対応、カラーディスプレイ)	¥89,800→	¥42,000
FUJITSU/FMT-DP533(14"TOWNS対応、カラーディスプレイ)	¥69,800→	¥38,000
FUJITSU/FMDPC231(14"カラー/200・400Lディスプレイ)	¥89,800→	¥35,000
FUJITSU/FMDPC432(14"FMR対応、カラーディスプレイ)	¥128,000→	¥32,000
FUJITSU/FMDPC632(14"FMR対応、ハイレゾカラーディスプレイ)	¥210,000→	¥58,000
FUJITSU/FMPR-201(80桁・漢字熱転写プリンタ)	¥79,800→	¥22,000
FUJITSU/FMPR-203B(80桁・漢字熱転写プリンタ)	¥80,000→	¥25,000
FUJITSU/FMPR-302(80桁・漢字24ドットプリンタ)	¥128,000→	¥38,000
FUJITSU/FMPR-351(136桁・漢字24ドットプリンタ)	¥170,000→	¥48,000
FUJITSU/FMPR-CF1(カットシートフィーダ)	¥85,000→	¥28,000
STAR/TR-24CL/F(FM用80桁・カラー熱転写プリンタ)	¥69,800→	¥25,000
brother/M-1024 II F(FM用80桁・漢字ドットプリンタ)	¥99,800→	¥28,000
SHARP/CZ-600C(X-68000)	¥369,000→	¥128,000
SHARP/CZ-611C(X-68000 ACE-HD)	¥399,800→	¥158,000
SHARP/CZ-603C(X-68000 EXPERT II)	¥338,000→	¥178,000
SHARP/CZ-604C(X-68000 SUPER)	¥348,000→	¥188,000
SHARP/CZ-652C(X-68000 PRO)	¥298,000→	¥138,000
SHARP/CZ-653C(X-68000 PRO II) 新品同様	¥285,000→	¥168,000
SHARP/CZ-663C(X-68000 PRO II・40MHDD)	¥395,000→	¥188,000
SHARP/MZ-1P17(カラー漢字サーマルプリンタ)	¥79,800→	¥28,000
SHARP/CZ-8PC2(80桁・カラー漢字熱転写プリンタ)	¥69,800→	¥20,000
TOSHIBA/J3100SS002	¥228,000→	¥68,000
TOSHIBA/J3100SX002	¥298,000→	¥138,000
TOSHIBA/PWS-5015A(J3100SL002)	¥298,000→	¥78,000
TOSHIBA/PWS-5016A(J3100SL011)	¥398,000→	¥88,000
TOSHIBA/PWS-5268A(136桁・漢字ドットプリンタ)	¥188,000→	¥68,000
TOSHIBA/PWS-5269A(136桁・漢字ドットプリンタ)	¥268,000→	¥88,000
TOSHIBA/PWS5271A(80桁熱転写プリンタ) 新品同様	¥58,000→	¥48,500

J-DMA ビジネスにパソコンを使いたい方、ぜひご相談下さい。

COMPUTER BANK
コンピュータバンク

▼本社ご注文・相談デスク
(03)3797-1221

株式会社コンピュータバンク 〒150 東京都渋谷区渋谷1-6-8井上ビル

営業時間/平日AM9:30〜PM8:00 土・休日AM9:30〜PM6:00年中無休

●クレジット価格に消費税は含まれておりますが、現金特別価格には含まれておりません。別途消費税がかかります。

Piw Piw Piw Piw Piw

先進ゲームが揃うパソコンソフト&ハード専門SHOP

新年そうそう 楽しいことがいっぱい Piw（ぴゅう）

表内の差額金額でご希望の機種が購入できます。

現在お持ちの機種	買い換え新型モデル		
	本体 UX20 ¥288,000	本体 CX20 ¥333,000 / ディスプレイ DP533 ¥69,000	本体 CX40 ¥433,000 / ディスプレイ DP535 ¥89,800
	キーボード KB101A ¥10,000	キーボード KB101A ¥10,000	キーボード KB107 ¥30,000
	標準価格合計 ¥298,000	標準価格合計 ¥412,800	標準価格合計 ¥552,800
PC-9801DXU2 PC-KD882	¥83,300	¥171,900	¥280,100
PC-9801DSU2 PC-KD882	¥53,300	¥141,900	¥250,100
PC-9801EX2 PC-KD854N	¥85,300	¥173,900	¥282,100
PC-9801DX2 PC-KD882	¥88,300	¥176,900	¥285,100
PC-9801RX21 PC-KD854N	¥105,300	¥193,900	¥302,100
PC-9801DS2 PC-KD882	¥68,300	¥156,900	¥265,100
CZ-634C(XV1) CZ-605D	¥25,300	¥113,900	¥222,100
CZ-603C(エキスパート) CZ-605D	¥92,300	¥180,900	¥289,100
FM-TWONS20F FMT-DP531	¥95,300	¥183,900	¥292,100

その他の機種についてのお買換えもお気軽にお電話ください。(差額は消費税込です)

大好評 新登場 FM TOWNS II 買い換えビッグチャンスセール

——1月31日(金)まで

またまたでました買い換えビッグチャンスセール。大好評につき続行中! 今、お手持ちのパソコンを処分して新型FM-TOWNS IIを手に入れる願ってもないチャンス。通常よりも高価にて買取いたしますので、絶対にお得です。この機会をお見逃しなく。

※通信販売もお気軽にご相談ください。

本体 UX20
キーボード KB101A

本体 CX20
ディスプレイ DP533
キーボード KB107

Piw お茶の水店 AMIGA専門ショップ 特別企画!

「A500スターターキット・1MB仕様」

プライスダウン!!

当店価格
¥140,000(税抜)

キット内容

- A500本体(日本語マニュアル付)
- A520ビデオアダプター
- Supra Ram 500(512KB)増設RAM
- ジョイスティック
- ソフトウェア(日本語マニュアル付)
  F18インターセプター、F40 Pursuit、インディージョーンズ"最後の聖戦"、ザニーゴルフ、フュージョンペイント(ツール)

「AMIGA2000」POWER UPセット!

ニューラインナップが、ニュープライスで!!

SupraRam™ 2000 & SupraDrive™ With WordSync™ Interface

組合せ価格例

AMIGA2000	RAM	HDD	合計金額	特別価格
A2000本体 + 1084SD 純正ディスプレイ	2MB	52MB	¥448,600	¥431,000
		120MB	¥478,600	¥459,500
		240MB	¥538,600	¥516,500
	4MB	52MB	¥465,600	¥447,000
		120MB	¥495,600	¥475,500
		240MB	¥555,600	¥532,500
	6MB	52MB	¥480,600	¥461,000
		120MB	¥510,600	¥489,500
		240MB	¥574,600	¥546,500
	8MB	52MB	¥495,600	¥475,500
		120MB	¥525,600	¥504,000
		240MB	¥585,600	¥561,000

★当社推薦のSUPRA・HDDとA2000本体をセットでお買上げの場合、SUPRA・HDDを表示価格より5%OFF!
★SUPRA・RAMとA2000の場合もSUPRA・RAMを表示価格より5%OFF!
★SUPRA HDD&RAMとA2000の場合はさらに値引きあり!
※左記セットはすべて組込みサービスいたします。

★パソコンのことならお近くの専門ショップPiwへ!

Piw お茶の水店 ☎03-3295-2951
(オーディオユニオンお茶の水店BF)
〒101 千代田区神田駿河台2-2
営業時間/11:00～20:00(日・祝19:00まで)

Piw 柏店 ☎0471-63-9702
(ディスクユニオン2F)
〒277 千葉県柏市中央町1-2
営業時間/10:30～20:00(日・祝19:30まで)

Piw 淵野辺店 ☎0427-52-0647
(JR淵野辺駅徒歩10分)P完備
〒229 神奈川県相模原市相生2-1-7
営業時間/10:30～20:00(日・祝19:00まで)

Piw 横浜店 ☎045-661-1543
(馬車道・東宝会館前「有隣堂文具館」6F)
〒231 神奈川県横浜市中区常盤町4-45
営業時間/10:00～20:00

Piw 国立店 ☎0425-72-7160
(JR国立駅南口徒歩2分、旭通り大和銀行前)
〒186 東京都国立市東1-6-3
営業時間/11:00～20:00(日・祝11:00～19:00)

Piw 下北沢店 ☎03-3467-3351
(茶沢通り、北沢タウンホール前)P完備
〒155 東京都世田谷区北沢1-40-7
営業時間/11:00～21:00(日・祝20:00まで)

Piw 稲田堤店 ☎044-944-1257
(府中街道沿い、矢野口交差点そば)大P有
〒214 神奈川県川崎市多摩区菅3-12-45
営業時間/10:30～21:00(日・祝10:00～20:00)

Piw 北浦和店 ☎048-832-0076
(JR北浦和駅徒歩5分、埼大通り沿い)
〒336 埼玉県浦和市常盤10-8-5
営業時間/11:00～21:00(日・祝20:00まで)

Piw 柏店

新品国産ゲームソフト
店頭表示価格よりALL
10%OFF

新春国産ゲーム
ソフトセール

1月26日(日) 1日限り

今年もビシバシ売りまくります。
対象機種 PC-98、PC-88、FM-TOWNS、X68000、MSX2。但し、店頭在庫品に限りますので、ご了承くださいませ。

Piw お茶の水店

パソコン中古ハード
ALL10%OFFセール

1月19日(日)〜
1月26日(日)まで

期間中、PC9801シリーズ、X68000シリーズ及びAMIGA等、ディスプレイ、プリンターなど当店のパソコン中古ハードすべて店頭表示価格より10%OFFいたします。

- カード、分割払いOK! 通信販売もいたします。
- 在庫のお問い合わせは、お茶の水店までお気軽にどうぞ。

Piw 淵野辺店

今年も格安中古パソコンならPiw淵野辺店に
お・ま・か・せ!!

新春中古パソコン
大バーゲン!!

1月24日(金)・25日(土)・26日(日)の3日間

日頃より安いと評判の中古パソコンソフト&ハードがこの3日間に限り、店頭表示特価よりさらに10%OFF! この機会をお見逃しなく。

中古ハード例
NEC PC-98DO……………店頭特価89,800円よりさらに10%OFF
NEC PC-9801VV11……………店頭特価84,800円よりさらに10%OFF
NEC PC-9801VX21……………店頭特価89,800円よりさらに10%OFF

Piw 国立店

X68000が
お買得!!

1月18日(土)・19日(日)
の2日間
X68000新品中古
ソフトもオール20%OFF!

中古ハード出品例

	型番	標準価格	当店価格
本体	CZ603C	¥338,000	¥140,000
	CZ611C	¥399,800	¥160,000
	CZ644CTN	¥518,000	¥310,000
	CZ653C	¥285,000	¥130,000

	型番	標準価格	当店価格
ディスプレイ	CZ603D	¥84,800	¥38,000
	CZ605D	¥115,000	¥58,000

新春大売出!

今年もやります、ウィーク
エンドセール新春第1弾!

Piw 下北沢店、稲田堤店、
横浜店、北浦和店で開催!

1月24日(金)・25日(土)・26日(日)の3日間

新品パソコンソフト ➡ 標準価格よりオール20%OFF
中古パソコンソフト ➡ 店頭表示特価よりさらに10%OFF
中古パソコンハード ➡ 店頭表示特価よりさらに10%OFF
※中古パソコンハードは、下北沢店、稲田堤店のみ。

★ファミコンハード、ソフトも特別大売出中!

▶パソコンソフト&ハード高価買取受付中!!

全国どこからでも買取りいたします。
まずは、お電話を…。(通話料無料)

取扱品目:PC-88、PC-98、X68、FM-TOWNS、MSX2、Mac、AMIGA
■お店への持込みは1点から受付、その場で現金をお支払いいたします。
■身分証明書と印鑑をお持ちください。
■18才未満の方は、保護者の承諾、小学生は保護者の同伴が必要です。
■ソフトは解説書、パッケージ付きのものに限ります。コピーしたソフトは買取りできません。
■遠方の方は、宅配便送料着払いでご送付ください。査定金額をご連絡したのち、ご了解いただければ指定の銀行へ振込いたします。(ソフトの受付は5本以上とさせていただきます。)

〈取扱品目マーク〉 各店舗の取扱商品についてはマップ下の取扱品目マークをご参照下さい。
パソコン・ソフト　パソコン・ハード　ファミコン　AMIGA

ソフト買取受付フリーダイヤル
0120-111-649
パソコンソフト買取センター
〒102 東京都千代田区飯田橋2-13-1

ハード買取受付フリーダイヤル
0120-207-333
パソコンハード買取センター
〒277 千葉県柏市中央町1-3 中島屋ビルBF

下記店舗でもフリーダイヤルにて買取受付中!

Piw	お茶の水店	0120-123-713
Piw	国立店	0120-132-444
Piw	柏店	0120-492-333
Piw	淵野辺店	0120-165-251
Piw	稲田堤店	0120-441-257

▶AMIGAソフト&ハード特価にて提供中!! 通信販売もご利用ください。
※AMIGAソフト価格リストNO.8ができました。ご希望の方は、返信用切手72円を同封の上、Piwお茶の水店まで郵便でお申し込みください。

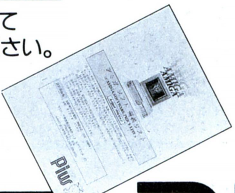

disk union 渋谷2号店 ☎03-3461-1121
(スペイン通り交番前「アンテナ21」BF)
〒150 東京都渋谷区宇田川町30-7
営業時間/11:00〜20:00
※パソコンソフトの買取のみ受付けております。

disk union 本厚木店 ☎0462-24-5988
(本厚木駅徒歩3分、東急ストア隣り)
〒243 神奈川県厚木市中町2-10-15
(営業時間/11:00〜20:00(日・祝10:00〜19:30)

通信販売

遠方の方は通信販売をご利用ください。在庫の有無をご確認の上、ご注文ください。
■ご送金は銀行振込でお願いいたします。
■商品の送料はお客様ご負担とさせていただきます。
■申し込み後、1週間以内にご送金ください。

銀行振込先
お問い合わせは、お電話でどうぞ
受付時間 平日/11:00〜19:30 日・祝日/10:00〜18:30
▶太陽神戸三井銀行 神田支店 当座51062 (株)ディスクユニオン

Piw ぴゅう
disk union audio union
AMIGA 国内主要メーカー Macintosh

中古ソフトが4～8割引で買える店!!

注文書

ソフト名	機種	メディア	販売価格
合計			

お名前

住所

TEL

買取依頼書

ソフト名	機種	メディア	販売価格
合計			

DISKシャトルフランチャイズ店募集中

新品ゲームソフト25%OFF

※送料・消費税は1～100本まで800円でOK！
※1部のソフトは20%OFF

ブランド品 5"2HD 10枚 1,000円・ノーブランド 5"2HD 10枚 600円
・ノーブランド 3.5"2DD 10枚 600円・ノーブランド 3.5"2HD 10枚 1,500円
・ノーブランド 5"2D 10枚 400円

ALL 25%OFF!
送料 消費税 800円 Only

品名	定価	販売価格	98	88	X68	MSX	TOWN
アークス３	9,800	7,300	*				
アトラス	10,800	8,100	*				*
アドバンストロードモナーク	9,800	7,300	*				
アマランス２	9,800	7,300	2/上				
アルシャーク	9,800	7,300	*		*		
ウイザードリイ６	12,800	9,600	*				
ウルフパック	11,800	8,800	*				
ヴェインドリーム	9,800	7,300	*				
ヴェルスナーグ戦乱	9,800	7,300			1/下		
エアーコンバット遊撃王２	8,800	6,600	*				
エイリアンシンドローム	未定				未定		
エリート　プラス	未定		未定				
オールアバウト　マークフリント	7,800	5,800	*				
川中島異聞録	8,800	6,600	2/上				
き	5,800	4,300	*				
ＫＩＧＥＮ	9,800	7,300	*				
キングブリーダー	9,800	7,300	*				
グロス・ドイツチュラント	未定		1/下				
幻影都市	9,800	7,300	*				
コマンドＨＱ	未定	0	未定				
サイバーコア	7,800	5,800			*		
サイレントメビウス	14,800	11,100	*		*		*
サバッシュ２	未定		2/下				
三國志３	未定		2/下				
天舞三国志	12,800	9,600	*				
斬（ＺＡＮ）２	9,800	7,300	*				
シュヴァルツシルト３	12,800	9,600	未定				
ジェノサイド２	8,800	6,600			*		
雀皇登龍門２	9,800	7,300	*				
ＪＯＳＨＵＡ(ジョシュア)	9,700	7,200	*				
スターグライダー２	9,800	7,300	*				
スターウォーズ（３Ｄ２）	7,200	5,400			*		
スペースインベーダー	7,800	5,800	*				
関ケ原	12,800	9,600	*				
ＺＡＴＡ	9,800	7,300	*				
ゼノン２	9,700	7,200			*		
太閤立志伝	未定		未定				
ダーウィンズジレンマ	7,800	5,800	*		*		
ダークレイス２	9,800	7,300	未定				
大戦略３　９０’	9,800	7,300	*		*		
ダイナソア	9,800	7,300	*				*
沈黙の艦隊	12,800	9,600	*				
天下統一２	9,800	7,300	*				
でたな！ツインビー	9,800	7,300			*		

品名	定価	販売価格	98	88	X68	MSX	TOWN
ドラッケン	9,700	7,200	*		*		
ノスタルジア	11,800	8,800	*		*		
信長　武将風雲録	9,800	7,300	*	*	*	*	
ハイパーアクアリウム	9,800	7,300					*
パワーシンガー	9,700	7,200	未定				
パワーモンガー	12,800	9,600	*		*		
パンツァーカイル	9,800	7,300	*				
ＰＧＡツアーゴルフ	8,800	6,600	未定				
ファーストクィーン２	8,800	6,600			1/下		
風雅セレクション１	8,800	6,600	1/下				
フェアリーランドストーリー	6,800	5,100			*		
ふしぎの海のナディア	未定		2/下				
飛翔鮫　フライングシャーク	8,800	6,600			*		
フラッシュポイント１　２　３	9,800	7,300	*				
フレイ	7,800	5,800	*			*	
ブランディッシュ	9,800	7,300	*				*
ブリックスクリーク	9,800	7,300			*		
プレイメーカーフットボール	9,800	7,300	1/下				
プロサッカーＸ６８	9,800	7,300			*		
ぽっぷるメイル	8,700	6,500		*			
マーキュリー２	9,800	7,300	*				
マイト・アンド・マジック　３	未定		未定				
マスターオブモンスターズ２	8,800	6,600	*				
魔導物語１－２－３	9,800	7,300	*				
ミスタープロ野球’９２	未定		未定				
野球道ＰＬＵＳ	9,800	7,300	*				
ＵＦＯ	未定		未定				
指輪物語＃１	12,800	9,600	*				
ライフ＆デス	8,800	6,600	*				*
ラストバタリオン	8,800	6,600			*		
らんま１／２飛翔伝説	14,800	11,100	*				
レイズ	9,800	7,300	*				
レールロードタイクーン	11,800	8,800	*				
レジオナルパワー２	9,800	7,300	1/下				
レミングス	7,800	5,800	*				
ロイヤルブラット	7,800	5,800	*				
ロードス島戦記２	9,800	7,300	*				
ロボクラッシュ	8,800	6,600	*				
ワイアラエの奇跡	7,800	5,800	*				
笑うせぇるすまん２	3,980	3,200	*				

ＤＩＳＫシャトルでは中古ゲームソフトを販売しています。
ＰＣ９８、ＰＣ８８、Ｘ６８、ＭＳＸ、ＴＯＷＮＳ
電話で御問い合せください。

- 代金は注文書を添えて、現金書留で送って下さい。(小為替不可)後払いシステムもあります。
- 新品ソフトご注文の場合は販売価格＋８００円(送料・消費税)を送って下さい。
- 中古ソフトをご注文の場合は、必ず電話にて在庫確認をして下さい。
- 在庫のない商品・未発売の商品は予約扱いとなります。
- 一部のソフトは発送が遅れる事があります。

中古ソフトはTELでお尋ね下さい。中古リストは72円切手3枚を送って下さい。

「えっちこーなぁー」

品名	定価	販売価格	98	88	X68	MSX	TOWN
ＡＲＭＩＳＴ	9,800	7,300	1/下				
Ｌ(ｅｌｌｅ)エル	7,800	5,800	*		*		
女教師　亜紀子	7,800	5,800	2/下				
ＫＩＤＳ特殊行動警察２ｎｄ	6,800	5,100	*				
キミだけに愛を	7,800	5,800	*		*		
ＣＡＬ　キャル	6,800	5,100	*		*		
ＣＡＬ２　キャル２	7,800	5,800	*		*		
キャンキャンバニースピリッツ	7,800	5,800	*		*		
きゃんきゃんすごろく	未定		2/下				
ギゼ	7,800	5,800	*				
ギディ	7,800	5,800	*				
クインティア　ロード	8,800	6,600	*		*		
狂った果実	7,800	5,800	1/下				
恋の長野慕情	7,800	5,800	*				
コブラミッション	6,800	5,100	*				
ごくらく天国　巨桃の搭之巻	6,800	5,100	1/下				
ごめんねエンジェル横浜編	未定		*				
サナトス	6,800	5,100	*		*		
三太くん２	未定		未定				
しぇいく　しぇいく	12,800	9,600	*				
シャングリラ	7,800	5,800	*		*		
私立探偵マックス２	9,800	7,300	*				
ジョーカー２	7,800	5,800	1/下				
水龍士３	未定		未定				
スイートエモーション	7,800	5,800	*		*		
スーパーバトルスキンパニック	9,800	7,300	*				
ＳＴＲＵＳＨ	7,800	5,800	*				
星の砂物語２	7,800	5,800	1/下		1/下		
全開電飾	7,800	5,800			*		
それゆけナンパ君	6,800	5,100	*				
Ｄ．Ｐ．Ｓ　ＳＧ　ＳＥＴ３	6,800	5,100	*		*		
Ｄ．Ｐ．Ｓ　ＳＧ	6,800	5,100	*		*	*	*
Ｄ．Ｐ．Ｓ．ＳＧ　ＳＥＴ２	6,800	5,100	*		*	*	
電脳学園	8,800	6,600	*	*		*	
電脳学園２ハイウエィーバスター	8,800	6,600	*	*		*	
電脳学園３　トップをねらえ	8,800	6,600	*	*		*	
電脳学園４　エイプハンター	9,800	7,300	*				
闘神都市	6,800	5,100	*		*		*
ドラゴンナイト３	7,800	5,800	*		1/下		
ドラゴンピンク	8,800	6,600	1/下				
ナイトシーブ	6,800	5,100	*				

品名	定価	販売価格	98	88	X68	MSX	TOWN
２０６９ＡＤ	6,800	5,100	*		*		
はっちゃけあやよさん２	3,800	3,100	*		*		
はっちゃけあやよさん３	4,800	3,900	*		*		
花よりだんご	6,800	5,100	*		*		
バーディーワールド	5,800	4,300	*				
ＢＡＣＴＡ	6,800	5,100	2/上				
パラダイス	7,800	5,800	*				
秘密の花園	7,800	5,800	1/上				
ビースト２	8,800	6,600	1/下				
ビーナスキャンペーン	8,800	6,600	*				
ピュアマイドール	8,800	6,600	*				
ピュア２	6,800	5,100	*	*			
フォール	8,800	6,600	*				
ＦＯＸＹ２	7,800	5,800	*		*		
復活祭	6,800	5,100	未定				
ブランマーカー	6,800	5,100	*		*		
プリンセスメーカー	14,800	11,100	*				
ＰＲＥＳＥＮＴ	7,800	5,800	*		*		
ホットプリント	7,800	5,800	*				
ホットプリント２	7,800	5,800	*				
煩悩予備校２	7,800	5,800	*		*		
ポッキー２	8,800	6,600	*	*			
まーさいこーじゃん	8,800	6,600	*				
麻雀遊園地	7,800	5,800	*		*		
魔女っ子クミ	9,800	7,300	*				
マックス２	9,800	7,300	*				
ミラージュ	7,800	5,800	1/下				
メタルオレンジ	7,800	5,800	1/下				
妖獣クラブカスタム	7,800	5,800	*				
妖獣クラブ２	7,800	5,800			*		
ランス２	6,800	5,100	*	*	*	*	*
ランス３	6,800	5,100	*		*		
ロゼ	7,800	5,800	*				

VIDEO「エルフ美少女コレクション」定価 ￥６８００→販売価格￥５４００
「パソモーション」定価￥５４５９→販売価格￥４３００

中古ＣＤ、ＬＤのリサイクルを始めました。
お手元に眠っているＣＤ、ＬＤがありましたら買い取り致します。
！！！どんどん送ってください。！！！

★スタッフ募集中!!
詳しくはTELにてお尋ね下さい。

- 買取り希望の場合は、まずソフトを当店に送って下さい。こちらで高額査定のうえ、TELでご連絡させていただきます。値段が合わない場合、商品はすぐ返送しますので、安心してお送り下さい。

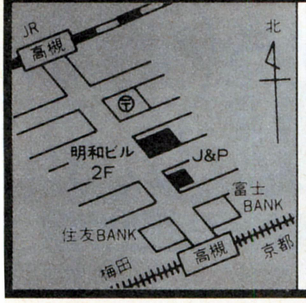

高槻店

〒569
大阪府高槻市高槻町12－13
明和ビル2F

☎0726-83-9907

四條畷店

〒574
大阪府大東市北楠里27－19
発光マンション202

☎0720-78-1342

東京☎03-3713-1424
九州☎092-716-7063

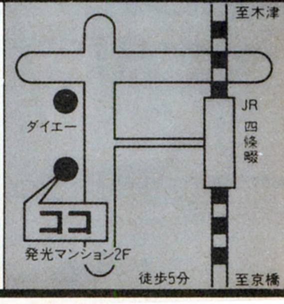

DISKシャトル

営業時間　AM12:00～PM8:00

BIGVAN通販売買システム（新品・中古）
☎03(3258)6866
中古ソフト大幅値下げ!! ☆在庫多数☆
価格はお電話で!!

税込価格　新品ソフト　リストにないソフトもOKです。

PC-98シリーズ

ソフト名	定価	税込価格
●ウェルトリス	¥7,800	¥6,100
●麻雀遊園地	¥7,700	¥6,000
●シュバルツシルトIII	¥12,800	¥9,900(予)
●レミングス	¥9,800	¥7,600
●ライフ&デス	¥8,800	¥6,800
●WIZADRY(ベイン オブ ザ コズミックフォジー)	¥12,800	¥9,900
●舞	¥6,800	¥5,300
●ジョシュア	¥9,700	¥7,500
●女教師亜紀子	¥7,800	¥6,100
●きゃんきゃんバニーすごろく	¥7,800	¥6,100
●将棋聖天	¥14,800	¥11,400
●川中島異聞録	¥8,800	¥6,800
●D・P・S SG set3	¥6,800	¥5,300
●フレイ	¥7,800	¥6,100
●ドラゴンナイトIII	¥7,800	¥6,100
●フラッシュポイント3	¥4,500	¥3,500
●フラッシュポイント1、2、3	¥9,800	¥7,600
●ロードス島戦記II	¥9,800	¥7,600
●ソーサレス オブ ウッド	¥7,800	¥6,100
●バトルガール	¥12,800	¥9,900
●魔導物語1-2-3	¥9,800	¥7,600
●幻影都市	¥9,800	¥7,600
●ギディ	¥7,800	¥6,100
●らんま½飛龍伝説	¥14,800	¥11,400
●星の砂物語2	¥7,800	¥6,100
●ジョーカーII	¥7,800	¥6,100
●アドバンストロードモナーク	¥9,800	¥7,600
●ミラージュ	¥7,800	¥6,100
●パーティワールド	¥5,800	¥4,500

X68000シリーズ

ソフト名	定価	税込価格
●麻雀遊園地	¥7,700	¥6,000
●プロサッカー68	¥9,800	¥7,600
●スターウォーズ	¥7,200	¥6,000
●D・P・S SG set3	¥6,800	¥5,300
●ドラゴンナイトIII	¥7,800	¥6,100
●でたな!ツインビー	¥9,800	¥7,600
●星の砂物語2	¥7,800	¥6,100
●大戦略III'90	¥9,800	¥7,600
●伊忍道	¥9,800	¥7,600
●伊忍道(CD付)	¥12,200	¥9,400

MSX2シリーズ

ソフト名	定価	税込価格
●D・P・S SG set3	¥6,800	¥5,300
●ロイヤルブラッド(ロム)	¥9,800	¥7,600
●ロイヤルブラッド(ロム、CD付)	¥12,200	¥9,400
●ロイヤルブラッド(ディスク)	¥7,800	¥6,100
●ロイヤルブラッド(ディスク、CD付)	¥10,200	¥7,900
●プロの碁パート4	¥9,800	¥7,600

PC-88シリーズ

ソフト名	定価	税込価格
●ヨーロッパ戦線	¥12,800	¥9,900
●ヨーロッパ戦線(CD付)	¥15,200	¥11,800

税込価格　中古ソフト　リストにないソフトもOKです。

PC-98ビジネスソフト

ソフト名	定価	葉書有	葉書無
●FINAL Ver.4	¥38,000	¥15,000	¥10,000
●IDOL WORD Ver.1.1	¥68,000	¥20,000	¥10,000
●ですく・きっとVer.5.0	¥28,000	¥15,000	¥10,000
●アイドック2	¥29,800	¥15,000	¥10,000
●The WORD	¥35,000	¥17,500	¥10,000
●The CARD3	¥48,000	¥30,000	¥20,000
●Recalc	¥58,000	¥25,000	¥20,000
●ES term2	¥24,000	¥15,000	¥10,000
●まいとーくVer.1.2	¥28,000	¥12,000	¥10,000
●エクスカリバー	¥18,000	¥9,000	¥9,000
●創文α	¥62,000	¥30,000	¥20,000
●Success(サクセス)	¥68,000	¥25,000	¥20,000
●Rydeen(雷神)	¥49,800	¥20,000	¥15,000
●Ninja3Pro	¥42,000	¥29,000	¥24,000
●Ninja(忍者)3	¥39,800	¥15,000	¥12,000
●IP	¥45,000	¥20,000	¥10,000
●Z-chartIII	¥98,000	¥58,000	¥49,000
●プレリュード	¥110,000	¥66,000	¥44,000
●プランup Ver.E	¥66,000	¥20,000	¥20,000
●フォーミー	¥23,000	¥8,000	¥8,000
●デスクup定価68000 Ver.F	¥68,000	¥20,000	¥20,000
●チャートup Ver.J	¥55,000	¥15,000	¥15,000
●upクリッパーVer.F	¥77,000	¥20,000	¥20,000
●ジーズトリフォニーデジタルクラフト	¥29,800	¥18,000	¥18,000
●知子の情報Ver.1.0	¥28,000	¥14,000	¥14,000
●p1EXE図形コンバートPLUS	¥15,000	¥5,000	¥5,000
●p1EXE拡張機能線画図形PLUS	¥15,000	¥5,000	¥5,000
●p1EXEシステムメモPLUS	¥10,000	¥5,000	¥5,000
●KANTAN DRY	¥18,000	¥12,000	¥10,000
●BeeTerm	¥18,000	¥10,000	¥10,000
●VJE-Tools	¥12,800	¥8,000	¥8,000
●VJE-Pen Ver.2	¥35,000	¥18,000	¥14,000
●プリントショップII	¥19,800	¥10,000	¥8,000
●U.T.	¥12,800	¥7,000	¥7,000
●MEMORY-PRO386	¥10,000	¥5,000	¥5,000
●サブマリン	¥29,800	¥5,000	¥5,000
●プレスボックス	¥68,000	¥34,000	¥34,000
●データボックス	¥98,000	¥49,000	¥49,000
●楽譜作成ソフト譜面美人	¥48,000	¥24,000	¥20,000
●ハウス・プランニング	¥12,800	¥7,000	¥7,000
●閣98	¥25,000	¥10,000	¥8,000
●新松	¥58,000	¥29,000	¥10,000
●E-JBANKplus	¥98,000	¥49,000	¥30,000
●CCT-98II Ver.2.5	¥15,000	¥8,000	¥7,500
●イノベーション(ビジネスソフト)一太郎	¥30,000	¥12,000	¥10,000
●イノベーション(パーソナルセット)新松	¥29,000	¥12,000	¥10,000
●オーロラエースV2	¥58,000	¥30,000	¥20,000
●VP-PLANNER Ver.1.26	¥36,000	¥20,000	¥15,000
●タイプクイック(カナ)	¥18,000	¥5,000	¥5,000
●毛筆わーぷろVer.2	¥75,000	¥30,000	¥30,000

PC-98ゲームソフト

ソフト名	定価	販売価格
●太平洋の嵐	¥12,800	¥6,400
●ビーストロード	¥7,800	¥4,700
●ファーサイドムーン(地球防衛軍II)	¥9,500	¥4,800
●栄冠は君に 高校野球全国大会	¥9,500	¥4,800
●大海令	¥12,800	¥6,400
●機甲師団	¥9,500	¥3,000
●ポピュラス	¥9,800	¥4,900
●天と地と	¥12,800	¥6,400
●アルテミス	¥7,800	¥4,000
●斬(ZAN)～陽炎の時代～	¥9,800	¥3,000
●手天童子	¥8,800	¥4,400
●RAY-GUN	¥6,800	¥3,500
●フォクシー	¥6,800	¥3,500
●天下統一	¥9,800	¥5,900
●セーラー服戦士フェリス	¥6,800	¥3,500
●やじうまペナントレース	¥7,800	¥5,000
●バブルガムクライシス	¥7,800	¥3,900
●提督の決断	¥14,800	¥8,900
●信長の野望 戦国群雄伝	¥9,800	¥4,900
●マスター オブ モンスターズ	¥8,800	¥3,000
●シム シティー	¥9,800	¥4,900
●38万キロの虚空	¥9,800	¥3,000
●インペリアルフォース	¥8,800	¥3,800
●ブリッツクリーク	¥9,800	¥4,900
●バトル	¥12,800	¥7,700
●大戦略IIグレートコマンダー	¥9,800	¥3,000
●エメラルド伝説	¥7,800	¥3,500
●クォータースタッフ	¥9,800	¥4,900
●トンネルズ&トロールズ	¥9,800	¥4,900
●タウヒード	¥7,200	¥3,000
●新九玉伝	¥8,800	¥4,400
●メルルーン	¥8,800	¥3,000
●魔浄理子	¥8,800	¥4,400
●エメラルドドラゴン	¥9,800	¥6,900
●続ダンジョンマスター・カオスの逆襲	¥9,800	¥4,900
●イースIII	¥8,700	¥5,300
●ドラゴンスレイヤー(英雄伝説)	¥8,700	¥5,300
●リップスティックアドベンチャー	¥6,800	¥3,500
●リップスティックアドベンチャーII	¥6,800	¥3,500
●ウォーターフロントアドベンチャー	¥3,800	¥1,000
●銀河英雄伝説	¥8,800	¥4,000
●サークII	¥8,800	¥5,300
●アウトサイドストーリー	¥3,800	¥1,000
●サーク レジェンド スペシャル	¥8,200	¥5,800
●ブライ 下巻 完結編	¥8,800	¥5,300
●ランペルール	¥9,800	¥5,900
●維新の嵐	¥9,800	¥5,900
●死体置場で夕食を	¥9,800	¥4,900
●ドラゴン(ノート版)	¥6,800	¥1,000

PC-88ゲームソフト

ソフト名	定価	販売価格
●テトリス	¥6,800	¥3,000
●時空の花嫁	¥7,800	¥2,000
●魔晶伝奇ラ・ヴァルー	¥8,800	¥3,000
●サイオブレード	¥8,800	¥4,000
●ディーヴァ	¥7,800	¥2,000
●ルーンワース 黒衣の貴公子	¥8,800	¥4,400
●サイレントシンフォニー〔アークスII〕	¥8,800	¥3,500
●ミッドガルツSIDE-A(前編)	¥7,800	¥3,000
●ミッドガルツSIDE-B(後編)	¥7,800	¥3,000
●フォトグラフ	¥6,800	¥1,000
●ガンダーラ	¥7,800	¥2,000
●ドラゴンナイト	¥6,800	¥3,500
●どろろ 地獄絵巻の章	¥8,800	¥3,000
●アドバンストファンタジアン	¥7,800	¥3,500
●クリムゾンII	¥7,800	¥3,900
●夢幻の心臓II	¥9,700	¥5,900
●ウィザードリィ4	¥12,800	¥7,700
●カインドウギャルズ	¥6,800	¥1,000
●クルージュ	¥8,800	¥2,000
●大戦略88	¥7,800	¥2,000
●ファンタジーIIニカデモスの怒り	¥9,800	¥3,000
●マイトアンドマジック	¥9,800	¥2,000
●マイトアンドマジック2	¥9,800	¥4,900
●新九玉伝	¥8,800	¥3,000
●殺人は手紙にのって	¥7,800	¥3,900
●ヴァリスII	¥8,800	¥4,400
●魔浄理子	¥8,800	¥3,000
●アグニの石	¥7,800	¥3,000
●イース	¥7,800	¥3,500
●イースII	¥7,800	¥3,900
●イースIII ワンダラースフロムイース	¥8,700	¥3,900
●スタートレーダー	¥8,700	¥4,400
●ソーサリアン	¥9,800	¥4,900
●ソーサリアン追加シナリオ1	¥3,800	¥1,900
●ソーサリアン追加シナリオ2	¥3,800	¥1,900
●ドラゴンスレーヤー英雄伝説	¥8,700	¥4,800
●銀河英雄伝説	¥8,800	¥3,000
●極道陣取り・ひかってなけりゃ男じゃないぜ	¥6,800	¥2,000
●維新の嵐	¥9,800	¥4,000
●三國志SR	¥14,800	¥7,400
●信長の野望(全国版)	¥9,800	¥4,000
●信長の野望 戦国群雄伝	¥9,800	¥4,000
●水滸伝 天命の誓い	¥9,800	¥5,900
●蒼き狼と白き牝鹿ジンギスカン	¥9,800	¥4,000
●ウォーターフロントアドベンチャー	¥3,800	¥1,000
●ティルナノーグ	¥8,800	¥4,400
●スーパー大戦略	¥8,800	¥3,000
●ドラゴンナイト	¥6,800	¥3,500
●アークスII	¥8,800	¥3,000
●トンネルズ&トロールズ	¥9,800	¥4,000

X-68000ゲームソフト

ソフト名	定価	販売価格
●テトリス	¥6,800	¥3,000
●シュヴァルツシルト 狂嵐の銀河	¥12,800	¥6,400
●ヒストリーオブエルスリード	¥9,800	¥3,900
●ライトニングバッカス	¥9,800	¥3,900
●キューブランナー	¥7,800	¥3,900
●幻獣記 アンデッドライン	¥7,800	¥3,900
●ダブルイーグル	¥9,500	¥4,800
●大海令 限定バージョン	¥13,800	¥8,300
●南海の死闘	¥8,800	¥4,400
●ナイトアームズ	¥9,700	¥4,900
●ポピュラス	¥9,800	¥3,500
●アークスPRO68K	¥10,000	¥4,000
●ガウディ バルセロナの嵐	¥9,800	¥4,900
●グラナダ	¥8,800	¥3,900
●サイレントシンフォニー〔アークスII〕	¥8,800	¥4,400
●ミッドガルツ	¥12,800	¥6,400
●斬〔ZAN〕～陽炎の時代～	¥9,800	¥3,000
●レイ・ガン	¥6,800	¥4,100
●ジャックニクラウスコースデータ1	¥4,800	¥2,000
●ジャックニクラウスチャンピオンシップゴルフ	¥8,800	¥4,000
●ウォーニングTYPE68	¥7,800	¥3,900
●A-JAX	¥8,800	¥4,400
●ディオス	¥9,800	¥4,900
●トリトーンファイナル	¥9,800	¥4,900
●38万キロの虚空	¥9,800	¥4,900
●メタルサイト	¥8,800	¥4,400
●アリスたちの午後1	¥7,800	¥3,500
●アリスたちの午後2	¥7,800	¥3,500
●サイバリオン	¥8,800	¥5,300
●フルスロットル	¥8,800	¥3,000
●サンダーフォースII	¥9,800	¥5,900
●フラッピー2 ブルースター復活の日	¥8,800	¥3,900
●続ダンジョンマスター・カオスの逆襲	¥9,800	¥4,900
●うろつき童子	¥6,800	¥3,900
●プロディア	¥7,800	¥3,900
●プリンスオブペルシャ	¥8,800	¥5,300
●レナム	¥9,800	¥3,900
●維新の嵐	¥9,800	¥4,900
●蒼き狼と白き牝鹿ジンギスカン	¥9,800	¥4,900
●ブルーウインド	¥7,800	¥3,900
●プリンセスはストリートガール?	¥6,800	¥3,400
●アフターバーナー	¥9,200	¥3,500
●スペースハリアー	¥6,800	¥4,000
●ドラゴンスピリット	¥8,800	¥3,800
●ラグーン	¥8,800	¥4,400
●シム シティー	¥9,800	¥4,500
●エアーコンバット	¥8,800	¥5,300
●FOXY2	¥7,800	¥4,000
●メルヘンメイズ	¥8,800	¥5,300
●ミスティー②	¥5,000	¥1,000

MSX2ゲームソフト

ソフト名	定価	販売価格
●田代まさしのプリンセスがいっぱい	¥6,800	¥2,000
●サイオブレード	¥8,800	¥3,000
●ルーンワース黒衣の貴公子	¥8,800	¥4,400
●ハイドライド3	¥7,800	¥2,000
●アメリカンサクセス	¥6,800	¥2,000
●アークス	¥8,800	¥4,400
●アークスII	¥8,800	¥3,000
●ガウディ バルセロナの嵐	¥9,800	¥3,000
●ガンダーラ	¥7,800	¥2,000
●クリムゾンII 邪神の逆襲	¥7,800	¥3,900
●コナミの占いセンセーション	¥4,800	¥2,000
●キングコング2	¥5,800	¥2,000
●火の鳥 鳳凰編	¥5,800	¥2,000
●ウシャス	¥5,800	¥2,000
●ガルフストリーム	¥8,800	¥2,000
●トリトーン2 ロードオブダークネス	¥9,800	¥2,000
●マイトアンドマジック	¥9,800	¥3,000
●神の聖都	¥9,800	¥3,000
●ミスティ	¥6,800	¥2,000
●新九玉伝	¥7,800	¥3,000
●エグザイル	¥8,800	¥2,000
●エグザイルII〈完結編〉	¥8,800	¥2,000
●アグニの石	¥7,800	¥2,000
●Beガール	¥5,800	¥2,000
●ラストハルマゲドン	¥7,800	¥3,000
●ファンタジー	¥9,800	¥3,000
●銀河英雄伝説	¥8,800	¥3,000
●銀河英雄伝説パワーアップ&シナリオ集	¥4,800	¥2,000
●たんば	¥6,800	¥2,000
●維新の嵐	¥9,800	¥5,900
●信長の野望(全国版)	¥8,800	¥3,900
●信長の野望 戦国群雄伝	¥9,800	¥4,900
●水滸伝 天命の誓い	¥9,800	¥4,900
●蒼き狼と白き牝鹿ジンギスカン	¥9,800	¥4,900
●シュヴァルツシルト	¥9,800	¥4,900
●孔雀王	¥5,800	¥2,000
●アドベンチャーゲーム・ホワッツマイケル	¥7,800	¥2,000
●ディガンの魔石	¥8,800	¥3,000
●ミッドガルツSIDE-A(前編)	¥7,800	¥3,000
●ミッドガルツSIDE-B(後編)	¥7,800	¥3,000
●コンストラクションツールめいず君	¥5,800	¥2,900
●ヴァリスII	¥8,800	¥4,400
●スーパークイズ	¥6,800	¥2,000
●ドラゴンスレーヤー	¥8,700	¥4,000
●イースII	¥8,700	¥4,000
●ファンタジーIV	¥9,800	¥3,900
●三国志	¥14,800	¥5,000
●トロリジー	¥6,800	¥1,500
●アウトサイドストーリー	¥3,800	¥1,000
●ウォーターフロントアドベンチャー	¥3,800	¥1,000

BIG VAN通販売買システム

■買いたい方

1. TELにて在庫・納期などを確認して予約して下さい。
2. ハガキにて注文書を出して下さい。
3. ハガキが到着次第出荷致します。
4. 商品到着時に品代金（商品代金＋500円＋送料）をお支払い下さい。

1. 住所
2. 氏名・年齢（ふりがな）
3. 電話番号
4. 新品か中古
5. 機種
6. メディア
7. ソフト名
8. TELにて予約した日付
9. 合計のお支払金額

（ハガキの裏に）（FAXも可）

★必ずTELにて在庫を確認してから注文書を出して下さい

FAX番号 03(3258)5538

●中古ソフトはゲームに必要のない付属品がない場合があります。送料はゲームソフト2本まで700円（但し北海道・九州の方1,100円，沖縄および離島の方はお問い合わせ下さい。）

■売りたい方

1. 宅配便にて品物をお送り下さい。
2. 査定価格をTELにて御連絡します。
3. 銀行振込で現金をお送りします。

●買い取りはマニュアル・付属品等がすべて有りソフトが正常に動作するものに限ります。
●未成年の方は保護者の承諾を受けて下さい。

1. 住所
2. 氏名・年齢（ふりがな）
3. 電話番号
4. 売りたいソフト名
5. 振り込み指定金融機関
6. 口座番号
7. 登録振込名

（宅配便の中に入れて下さい）

★必ず秋葉原店に送って下さい

★中古ソフト価格リスト御希望の方は

住所・氏名・年齢・希望のリスト名を御記入の上、一種類につき62円切手(5枚)を同封してお申し込み下さい。価格リストの種類は、98ゲーム・98ビジネス・88・X68000・MSXです。(新リスト完成12/1付)

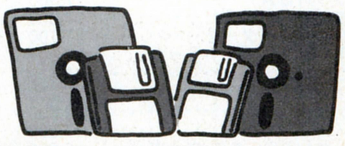

超特価コーナー（商品はすべて新品です。）

98 5HD

ソフト名	定価	価格
●せまってみたい(3.5HD)	¥6,800	¥1,200
●ウォーターフロントアドベンチャー	¥3,800	¥1,200
●ウォーターフロントアドベンチャー(3.5HD)	¥3,800	¥1,200
●ルーシーショット	¥7,800	¥4,700
●スライス	¥7,200	¥4,700

88D

ソフト名	定価	価格
●ハード社の社長がこれはいいと言った	¥6,800	¥700
●ドラゴン	¥6,800	¥700
●クロッキー	¥6,800	¥3,500
●ウォーターフロントアドベンチャー	¥3,800	¥1,200
●トロリジー	¥6,800	¥1,200

X68000

ソフト名	定価	価格
●ルーシーショット	¥7,800	¥4,700
●ザ・スーパーラスベカスII	¥12,800	¥7,700
●ドラゴン	¥6,800	¥700
●スライス	¥7,200	¥4,700

MSXROM

ソフト名	定価	価格
●ジンギスカン(テープ付)	¥12,200	¥4,000

MSX2ROM

ソフト名	定価	価格
●コントラ	¥5,800	¥2,000
●エルギーザの封印	¥5,800	¥1,800
●ドラゴンバスター	¥5,800	¥2,000
●プロ野球FAN	¥7,800	¥2,400
●幽霊君	¥6,800	¥3,000
●アンドロギュヌス	¥7,800	¥2,400

MSX2DISK

ソフト名	定価	価格
●コナミゲームコレクション2(スポーツ1)	¥4,800	¥1,800
●コナミゲームコレクション番外編	¥4,800	¥1,800
●サジリ	¥6,800	¥1,200
●プロ野球FAN	¥6,800	¥2,400
●せまってみたい	¥6,800	¥1,200
●美少女コントロール	¥6,800	¥1,200
●極道陣取り	¥6,800	¥1,800
●ホワッツマイケル	¥7,800	¥2,000

各店中古ソフト超特価セール中!!

☆ビジネスソフト　☆ゲームソフト 定価の30%～70%OFF! 新品ソフトは定価の平均23%引き!

是非一度最寄りのお店に御来店ください。

地方の方は秋葉原店にお電話を!! 03(3258)6866

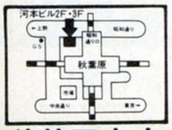

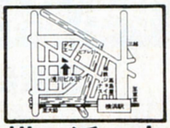

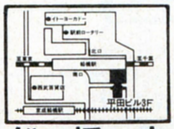

秋葉原本店 ☎03-3258-3152
通販専用☎03-3258-6866

横浜店 ☎045-314-3773

船橋店 ☎0474-25-3534

パソコン/新品・中古ソフト リサイクルショップ－お近くの方はぜひ御来店下さい。お待ちしています。

パソコンハウス BIGVAN ビッグバン

●秋葉原本店
千代田区神田松永町1番地河本ビル2F・3F TEL.03-3258-3152
●横浜店
横浜市西区南幸2-14-6 第6浅川ビル3F TEL.045-314-3773
●船橋店
船橋市本町4-1-11 平田ビル3F TEL.0474-25-3534
※日曜・祭日は通販はお休みです。

各店営業時間 ●平日AM12:00～PM8:00 ●日曜・祭日AM11:00～PM7:00

SOFTPALのパソコンソフト通信販売

全て消費税込み特価

代金引換が速くて便利です。

★リストに載っていない商品20〜35%割引販売します。
ビジネスソフト大歓迎/お電話でお問い合わせ下さい。

■PC9801

アークス3 ¥7,500
ATLAS ¥8,300
アドバンスドロードモナーク ¥7,500
伊忍道・打倒信長 ¥7,500
ウィザードリーB・C・F ¥10,800
ウェルトリス ¥5,800
ウルティマ6 ¥8,300
ウルフパック ¥9,200
A3・マップコレクション ¥4,500
A3・(A列車で行こう3) ¥9,800
F-19ステルスファイター ¥9,600
エリートプラス ¥8,100
ELLE(エル) ¥6,000
オールアバウト・マーク・フリント ¥6,000
華麗なる人生 ¥6,600
川中島異聞録 ¥6,600
GUY・ーガイー ¥10,200
CAL2 ¥6,200
KIDS・SAP特殊行動警察 ¥5,100
KIGEN・輝きの覇者 ¥7,500
キングズクエストV ¥8,500
異獣王(キングブリーダー) ¥7,500
ギゼ!(XIX) ¥5,800
GIDDY ¥6,000
銀河英雄伝説2・DX-SET ¥9,800
グレイテスト・パクリス ¥6,300
群雄三國史 ¥6,800
幻影都市 ¥7,500
殺しのドレス3狂った果実 ¥5,800
ごくらく天国・巨桃の塔之巻 ¥5,300
サイレントメビウス ¥11,800
殺人ロマン紀行・恋の長野暮情 ¥6,000
三国志3 ¥11,300
斬2 ¥7,500
シャングリラ ¥6,100
将棋聖天 ¥11,300
シムアース ¥10,200
ジョーカー2 ¥6,000
JOSHUA ¥7,300
人生ゲームクイズだ ¥4,300
スターグライダー2 ¥7,700
STRUSH(ストラッシュ) ¥6,000
スピンディジー2 ¥6,600
スペースインベーダー ¥6,200
関ヶ原 ¥9,800
ゼノン2 ¥7,500
ソーサレンス・オブ・ウッド ¥6,000
倉庫番・リベンジ・ユーザー逆襲編 ¥5,000
大撃沈・日米海底の対決 ¥11,500
大戦略3'90 ¥8,300
ダンジョンバスター2・リバイブ ¥5,100
沈黙の艦隊 ¥9,600
天下統一2 ¥8,300
天使は2度死ぬ ¥6,700
天舞(てんぶ)三国志正史 ¥9,800
D・P・S・SG・SET・1・2・3 ¥5,400
電脳学園・4・エイプハンターJ ¥7,600
電脳学園・1・2・3 ¥6,800
闘神都市 ¥5,400
ドラゴンナイト3 ¥5,800
ドラゴンナイト2 ¥6,200
ナイトシーブ ¥4,700
NIKO2 ¥6,000
ねじ式ロセット特別版 ¥7,800
信長の野望・武将風雲録 ¥7,600
はっちゃけあやよさん3 ¥3,700
花よりだんご ¥5,200
遥かなるオーガ ¥9,800
遥かなるオーガ スタHDパック ¥11,300
バーディーワールド ¥4,400
パラダイス ¥6,000
パワーモンガー ¥10,200
パンツァーカイル ¥8,300
ビースト2 ¥6,700
ビーナスキャンペーン ¥6,700
美少女ギャラリー ¥4,600
ピュアマイドール ¥7,000
ピンクソックス7号 ¥2,900
FEED ¥9,600
風雅セレクション1 ¥6,800
FRAY ¥6,000
ブラッドシード ¥5,800
ブランディッシュ ¥7,500
ブランマーカー ¥5,200
ブルトンレイシナリオ集3 ¥4,000
プリンセスメーカー ¥11,800
プレイメーカーフットボール ¥8,300
ホットプリント2 ¥5,800
ボクサーメーカー ¥5,800
煩悩予備校2 ¥6,000
マーキューリー2 ¥7,500
魔<彩子>雀 ¥6,600
麻雀遊園地 ¥5,900
舞(mai) ¥5,800
魔女っこクミ ¥7,300
魔導物語1-2-3 ¥7,300
ミグレイン ¥6,200
ミラージュ ¥6,000
野球道PLUS ¥8,300
指輪物語・第一巻・旅の仲間 ¥10,800
妖獣クラブカスタム ¥5,800
横浜物語 ¥6,700
義経 ¥7,500
ライフ&デス ¥7,000
ランス・1・2・3 ¥5,400
らんま1/2飛龍伝説 ¥11,300
猟奇王 ¥10,200
ルーンワース3・新世紀光臨 ¥5,400
レールロードタイクーン ¥8,800
RAISE ¥7,800
レミングス ¥6,200
ロードス島戦記2・五色の魔竜 ¥7,500
ロイヤルブラッド ¥6,000
ロゼ ¥6,200
ロボクラッシュ98 ¥7,400
ワイアラエの奇蹟 ¥6,200

■PC8801

ヴェインドリーム ¥7,000
コラムス ¥6,600
ジーザス2 ¥7,400
天下統一88 ¥8,300
ドラゴンナイト2 ¥6,200
NIKO2 ¥6,000
ピュアマイドール ¥7,000
ファングス ¥7,500
ぽっぷるメイル ¥6,600
ヨーロッパ戦線 ¥9,800
ヨーロッパ戦線・CD付き ¥11,700
ランス2 ¥5,200
ロイヤルブラッド ¥7,600

■X68000

アルシャーク ¥7,500
伊忍道・打倒信長 ¥7,500
伊忍道・打倒信長・CD付 ¥9,300
ヴェルスナーグ戦記 ¥7,300
F15・ストライクイーグル2 ¥8,100
ELLE(エル) ¥6,000
キャメルトライ ¥7,600
CAL2 ¥6,200
きゃんきゃんバニースピリッツ ¥5,800
KIDS・SAP特殊行動警察 ¥5,100
キミだけに愛を ¥5,800
GROUP-X ¥6,600
銀河英雄伝説2・DX-KIT ¥3,800
殺しのドレス3狂った果実 ¥5,800
サイレントメビウス ¥11,800
シュートレンジ ¥7,500
シムアース ¥10,200
ジェノサイド2 ¥6,600
ジョーカー2 ¥6,000

JOSHUA ¥7,300
人生ゲームクイズだ ¥4,300
STAR・WARS ¥6,200
スターコマンド ¥7,300
スピンディジー2 ¥6,600
ゼノン2 ¥7,500
全開電飾 ¥6,600
装甲騎兵ボトムズ ¥6,800
大戦略3'90 ¥8,300
天使は2度死ぬ ¥6,700
D・P・S・SG・SET・1・2・3 ¥5,400
出たな!!ツインビー ¥7,800
ドラゴンナイト3 ¥5,800
ドラゴンナイト2 ¥6,200
NIKO2 ¥6,000
信長の野望・武将風雲録 ¥7,600
はっちゃけあやよさん3 ¥3,600
花よりだんご ¥5,200
バーディーワールド ¥4,400
パワーモンガー ¥10,200
飛翔鮫 ¥6,700
ビースト2 ¥6,700
ファーストクイーン2 ¥6,600
ブランマーカー ¥5,200
ブリッククリーク ¥8,300
Press-Conductor ¥23,800
プロサッカー68 ¥7,800
煩悩予備校2 ¥6,000
麻雀遊園地 ¥5,900
ミラージュ ¥6,000
妖獣クラブ2 ¥6,200
ラストバタリオン ¥7,000
レミングス ¥6,200
ワールドゴルフ3 ¥8,300

■MSX

アウターリミッツ2 ¥6,800
伊忍道・打倒信長(ROM) ¥9,000
伊忍道・打倒信長 ¥7,500
伊忍道・打倒信長・CD付(ROM) ¥10,900
伊忍道・打倒信長・CD付 ¥9,300
ELLE(エル) ¥6,000
きゃんきゃんバニースピリッツ ¥5,800
ギゼ! ¥5,800
幻影都市 ¥7,500

殺しのドレス3狂った果実 ¥5,800
ジョーカー2 ¥6,000
人生ゲームクイズだ ¥4,300
ソープランドストーリー2 ¥4,500
D・P・S・SG・SET・1・2・3 ¥5,400
闘神都市 ¥5,400
NIKO2 ¥6,000
信長の野望・武将風雲録 ¥7,600
ビースト2 ¥6,700
ピンクソックスプレゼンツ ¥2,900
ピンクソックスマニア ¥2,900
舞(mai) ¥5,800
ミラージュ ¥6,000
ランス2 ¥5,200
ルーンマスター三国英雄伝 ¥5,300
ロードス島戦記 ¥7,800
ロイヤルブラッド・(ROM) ¥7,500
ロイヤルブラッド ¥6,000

■FM-TOWNS

ATLAS ¥8,300
アリスの館CD ¥5,500
ウィザードリーB・C・F ¥10,800
ウルティマ6 ¥10,800
ヴォルフィード ¥7,000
ELLE(エル) ¥6,000
きみとしたいYou麻雀・Part1 ¥8,300
サイレントメビウス ¥12,500
シャングリラ ¥6,100
シュヴァルツシルト ¥9,600
CGシンジケートVol1 ¥7,300
シムアース ¥10,500
ジョーカー ¥6,000
スーパー上海ドラゴンズアイ ¥5,400
スーパーシューティングTOWNS ¥7,800
大戦略3'90 ¥8,300
天使は2度死ぬ ¥6,700
D・P・S・SG・SET・1・2・3 ¥5,400
Nightmare ¥9,600
NIKO2 ¥6,000
バトルガール ¥9,900
パラメデス ¥6,200
パワーモンガー ¥10,200
ブランディッシュ ¥7,500
雷電伝説 ¥8,200
ライフ&デス ¥7,000
ランス・1・2・3 ¥5,400
ロードモナーク ¥7,500

Back Up Tool

これ一枚で数百種のソフトもカバー!

●COPY AID 98 影武写
●COPY AID MSX 天下無敵
●COPY AID 68 Back Up PRO68K
●COPY AID SHADOW

各機種共 ¥2,350

紙面の価格は 2/5迄有効です。以降は価格が変動することもございます。

＊ 未発売のソフトは予約扱いとなり商品が入荷次第発送となります。

予約特価コーナー

三国志3 CD付き(98) ¥12,800
シュヴァルツシルト3(98) ¥10,800
アンジェラス2(98) ¥7,800
女教師(亜紀子)(98) ¥5,700
復活際アスティカーヤの魔女(98) ¥5,000
麻雀悟空 天竺への道(98,X68,TOWNS) ¥7,500
ウォーサム(TOWNS) ¥6,800
不思議の国のナディア(98,X68) ¥10,800
太閤立志伝(98) ¥11,000
星の砂物語2(98,X68) ¥5,800
ユニオン(98,X68) ¥5,500
レジオナルパワー2(98) ¥7,300

御注文は

Ⓐ **代金引換** 電話・FAX・葉書等で必要事項をお知らせ下さい。代引手数料を含めた金額をお知らせ致します。

Ⓑ **現金書留** 現金書留を販売価格に別表の送料を足した金額と必要事項を書いた注文書を一緒にお送り下さい。

Ⓒ **銀行振込** まず、電話・FAX・葉書等で必要事項をお知らせいただいた上で、送料と合わせてお振込下さい。商品は御入金確認後の発送となります。

■現金書留・銀行振込の送料

北陸・中部 関西・中国	関東・信越 四国・九州	東北	北海道・沖縄 及び離島
600円	700円	900円	1,200円

■銀行振込先

福徳銀行難波支店
普通337304㈱ソフパル

必要事項

1. 住所
2. 氏名
3. 年齢
4. 電話番号
5. 商品名
6. メーカー名
7. パソコンの機種名
8. 御注文方法
9. ご希望のメディア(フロッピー等の種類)

株式会社ソフパル

通販部PC係

〒556 大阪市浪速区日本橋5-14-20 越前ビル5F

TEL 06(647)7894 FAX 06(647)5229

営業時間 昼11時〜夜8時・第2、第3木曜定休

秋葉原・戦国時代に風雲児参上!!

アロー

●いますぐ電話下さい。 ☎03-3253-7718 ※特価は税別となっております。

シャープ X68000XV1 CZ-644C 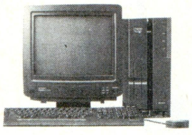 定価 ¥518,000 大特価 ¥333,000 モニター別売	シャープ X68000XV1 CZ-634C 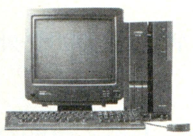 定価 ¥368,000 大特価 ¥235,000 モニター別売	シャープ X68000SUPER HD CZ-623C-TN 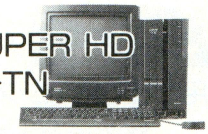 定価 ¥498,000 大特価 ¥229,000 モニター別売	シャープ X68000SUPER CZ-604C-TN 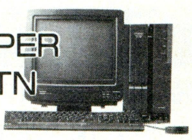 定価 ¥348,000 大特価 ¥169,000 モニター別売
シャープ X68000PROⅡ CZ-653C 定価 ¥285,000 大特価 ¥134,000	シャープモニター 大特価 CZ-614D ¥90,000 CZ-607D ¥68,000 CZ-606D ¥54,000	エプソン モニター別売 PC-386GS5/2 定価 ¥398,000 大特価 ¥255,000	エプソン モニター別売 PC-386GE5/2 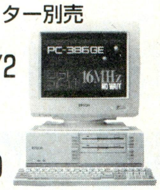 定価 ¥298,000 大特価 ¥197,000

特選コーナー

エプソン モニター別売 PC-386P2 定価 ¥268,000 大特価 ¥180,000	エプソン モニター別売 PC-286J5 定価 ¥228,000 大特価 ¥165,000	エプソン PC-386NAEⅠ 定価 ¥238,000 大特価 ¥165,000	エプソン

エプソン	定価	大特価
PC386NW2	¥278,000	¥166,000
PC386NW1A	¥378,000	¥222,000
PC386NW1B	¥418,000	¥245,000

		定価	特価
NEC	PC9801CS2	¥398,000	¥279,000
NEC	PC9801DA2/U2	¥448,000	¥265,000
NEC	PC9801DS2/U2	¥358,000	¥219,000
NEC	PC9801DX2/U2	¥318,000	¥178,000
NEC	PC9801NES	¥278,000	¥190,000
NEC	PC9801NES20	¥378,000	¥212,000
NEC	PC9801NES40	¥418,000	¥259,000
エプソン	PC386S STD	¥498,000	¥245,000
エプソン	PC386NOTEA	¥268,000	¥110,000
エプソン	PC286C STD	¥168,000	¥109,000
東芝	T-3100SX001W	¥278,000	¥195,000

		定価	特価
東芝	T-3100SX021W	¥348,000	¥244,000
東芝	T-3100SX041W	¥378,000	¥265,000

モニター・プリンター

三菱	XC-1498CⅡ	¥107,000	¥ 45,000
シャープ	CU-14KD	¥ 89,800	¥ 45,000
シャープ	CU-14FD	¥ 74,800	¥ 39,000
NEC	PCKD854N		¥ 40,000
NEC	PCKD882	¥ 89,800	¥ 57,000

		定価	特価
NEC	PCKD881	¥118,000	¥ 77,000
エプソン	AP900PC		¥ 53,000
エプソン	AP1000PC	¥ 99,800	¥ 74,000
エプソン	VP2061PC	¥130,000	¥ 96,000
エプソン	VP1350PC	¥ 96,800	¥ 54,000
エプソン	AP300		¥ 39,800
エプソン	HG4000PC	¥198,000	¥124,000
キャノン	BJ10V		¥ 41,000
キャノン	BJ10V セレクト	¥ 79,800	¥ 54,000
キャノン	BJ10V カスタム	¥ 69,800	¥ 46,000

中古販売コーナー 買って得する。

掲載以外にも多数取揃えていますので御問合わせ下さい

NEC	PC-9801RA21	¥238,000より
	PC-9801VX21	¥128,000より
	PC-9801VM21	¥ 98,000より
	PC-9801RX21	¥140,000より
	PC-9801UV11	¥ 78,000より
	PC-9801UX21	¥130,000より
NE	PC-9801DX2	¥160,000より
	PC-98DO	¥100,000より
シャープ	X68000セット	¥ 98,000より
エプソン	PC286VG	¥120,000より
エプソン	PC286NF	¥ 69,800より
	PC286C	¥ 85,000より
NEC	PC-8801FE2	¥33,000より
	PC-8801FE	¥30,000より
	PC-8801FA	¥28,000より
	PC-8801MA	¥35,000より

PC8801MC2 特価 ¥39,800

中古販売専用 TEL 03-3251-0516

AM10：00〜PM7：00

AVアロー

〒101 東京都千代田区外神田2-12-7
☎03-3253-7718

お支払い方法

- 現金書留
- ローンもOK
- 代引（商品到着時にお支払い下さい。）代引手数料がかかります。※商品により代引出来ない場合もあります。

★銀行振込

振込先 口座名：エーブイ・アロー
住友銀行秋葉原支店
（普）134987

★価格・在庫は変動しますのでお電話で御確認下さい。
★製品はすべてメーカー保証付です。
★入金確認後、宅配便にて至急商品をお送り致します。
★表示価格は店頭渡し価格ですので発送の場合すべての商品に送料がかかります。
★ご送金は、必ずお電話でのお申込み後にお願い致します。
★商品発送後の返品は一切できません。(不良の場合は必ず一週間以内に御連絡下さい。)
★なお在庫切れ、メーカー品切れ等で多少時間がかかることがあります。

パソコン・ジャンプ （本体も！）

ソフト高額買取ります!!

（パソコン・ファミコン・PCエンジン・CD ROM²・メガドライブソフトもOK!!）

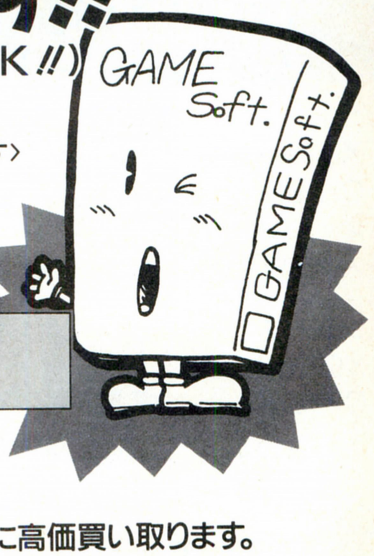

スーパージャンプコース

〈パソコン本体、特にX68000セット高額買取ます〉

（発売後1ヶ月以内のソフトに適用される買取システムです）

新作ソフト超高価買取システム　発売された直後のソフトほど高く買取ります。
大至急送って下さい。くわしくはTELでお問合せ下さい。

ドラッケン、マスターオブモンスターⅡ、シグナトリー、レッド・ストーム・ライジング、星の砂物語、688アタックサブ、ヴェインドリーム、轟、UFO、プロンティス、ギャラクシーフォースⅡ、ダークレイスⅡ、ノスタルジア、ゾークエ、私をゴルフに連れてって、デラックスペイントⅡ

ステップジャンプコース

〈X1、FM77シリーズ、ソフトは除く〉

発売後1ヶ月を超えたソフトで、買取価格は個別価格です。PC-98、X68000…は特に高価買い取ります。

一部見本（ここに掲載されてないソフトもOK!!） A列車で行こうⅢ、続ダンジョンマスター、大戦略Ⅲ'90、ファーストクイーンⅡ、シムシティ、ポピュラス、ダイナソア、信長・武将風雲録、サークⅡ、エメラルドドラゴン、BURAI下巻、ラグーン、サイレントメビウス、大航海時代、天下統一、三国志Ⅱ、ウィザードリィ、銀河英雄伝説Ⅱ、オーガスタ、黄金の羅針盤、ドラゴンウォーズ、鋼鉄の騎士

★商品が到着次第TELで買取金額を申し上げます。もし値段が合わない場合は商品を返送しますので安心して送って下さい。スーパージャンプコースは、消印有効ですので、ご安心下さい。

（送り方）ソフトと一緒に次の点を記入したメモを同封して下さい。
●名前●住所●TEL●ソフト名●入金方法が現金書留か銀行振込か　振込なら、銀行名、支店名、口座名、口座番号も。
スーパージャンプコースのソフトのみ発売日を記入して下さい。

中古特売コーナー

（ポスター等ゲームに必要ない付属品はない場合があります。但しマニュアルは必ずあり。）すべて税込です。

三国志Ⅱ（PC98）	¥9,500	大戦略Ⅲ（PC98）	¥5,500	アフターバーナー（X68000）	¥4,000	イースⅡ（PC88）	¥3,000
三国志Ⅱ（PC88）	¥7,500	提督の決断（PC98）	¥9,500	サンダーブレード（X68000）	¥4,800	XZRⅡ（PC88・MSX2）	¥2,500
群雄伝（PC88、MSX2、X68000）	¥4,800	大海令（PC98、X68000）	¥8,500	サンダーフォースⅡ（X68000）	¥3,000	信長の野望全国版（PC88）	¥3,000
水滸伝（MSX2）	¥5,500	バトル（PC98）	¥8,800	ジェノサイド（X68000）	¥4,000	スーパー大戦略（PC88）	¥2,500
三国志（MSX2）	¥9,500	斬（X68000）	¥4,500	ドラゴンスレイヤーⅥ（PC88）	¥3,500	スーパー大戦略（MSX2・ROM）	¥4,500
ジンギスカン（MSX2、PC88）	¥4,000	ダンジョンマスター（X68000）	¥7,500	V'BALL（X68000）	¥3,000	大戦略（PC88、MSX2）	¥2,500
大航海時代（PC88）	¥5,500	ニュージーランドストーリー（X68000）	¥3,000	ソーサリアン（PC88）	¥4,500	イースⅢ（PC88）	¥3,000

パソコン本体・周辺機器コーナー

（税込販売価格）

PC-9801DX2	¥215,000	XC1498CⅡ	¥55,000	（ハードディスク40M）CA-0428SC	¥75,000	ウィザード98V3	¥18,000
PC-9801DA2	¥325,000	サウンドオーケストラ	¥ 19,000	（ハードディスク80M）CA-0818SC	¥135,000	マウスカウントチェンジャー	¥ 2,500
モデムNECコムスター2424/5	¥30,000	マウスAM-350	¥ 3,500	PIO-9234IM	¥ 19,000	フォーミュラ68K Ver2.0	¥ 18,000
モデムMD24FP5Ⅱ	¥ 29,800	サウンドオーケストラV	¥ 25,000	LCE-1500	¥ 25,000	マウスWA-200	¥ 3,000
PC8801MC2	¥140,000	FMIコンサート＋	¥15,000	LCE-1000	¥ 20,000	マウスTN88	¥ 5,000
PC8801FE2	¥ 90,000	スーパーサウンドSS-10	¥13,500	HC-512	¥ 18,000	マウスMS-50オート	¥ 9,000
KD-854N	¥ 49,000	PC9801-26K	¥ 20,000	HC-3000	¥ 45,000	モデムMD24FS5	¥32,000
CU14FD	¥ 48,000	（ハードディスク40M）CRC-MH4B	¥59,000	EMZ-512	¥ 21,000	モデムアイワPBM24	¥30,000

自作ソフト　募集します　（パソコン・ファミコンディスク用）

先ず自作ソフトを送って下さい。優秀作であれば商品化又は、援助します。
詳しくはTEL又はご来店下さい。

●業者の方、不良在庫、現金で買取ります。秘密厳守いたします。ご連絡下さい。

〈申込方法〉

TELで在庫確認の上、現金書留でメモ（名前、住所、TEL、ソフト名、機種、金額を記入したもの）を同封して送って下さい！
送料は1コ500円、2コ800円、3コ以上は1,000円です。

パソコン ジャンプ

—送り先—
〒556 大阪市浪速区日本橋5-13-20
（TEL）06-634-4747

ALBIT

新春特価セール!

'92

明けましておめでとうございます。
今年もよろしくお願い致します。

アイビット特価でセール中は送料サービス!

掲載の価格はメーカー正価です。

ご注文の品はアイビット特価でお届け致します。

セール中は送料も無料サービス致します。

アイビット 特価で送料サービス!!

(但し、3万円以上)

FM TOWNS II

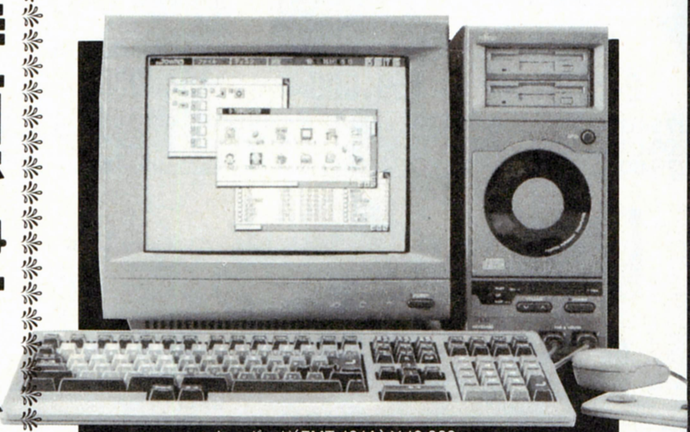

▲キーボード(FMT-101A) ¥10,000

CX-10(1FDモデル)
●メモリ:2MB(MAX:16MB)
(本体) ~~¥308,000~~

CX-20(2FDモデル)
●メモリ:2MB(MAX:16MB)
(本体) ~~¥338,000~~

CX-40(HDD40モデル)
●メモリ:2MB(MAX:16MB)
●2FDD ●40MB HDD
(本体) ~~¥433,000~~

CX-100(HDD100モデル)
●メモリ:2MB(MAX:16MB)
●2FDD ●40MB HDD
(本体) ~~¥533,000~~

UX-10(一体型の1FDモデル)
●メモリ:2MB(MAX:10MB) ●1FD
(本体、ディスプレイ付) ~~¥263,000~~

UX-20(一体型の2FDモデル)
●メモリ:2MB(MAX:10MB) ●2FD
(本体、ディスプレイ付) ~~¥288,000~~

在庫品を特価にて販売!!

FM-TOWNS-1 ¥75,000
FM-TOWNS-1S ¥85,000
FM-TOWNS-2 ¥115,000
FM-TOWNS-2H ¥180,000
FM-TOWNS-20F 特価
FM-TOWNS-40H 特価

ポケコン各種大特価

AI-1000 マルチ言語学習セット 在庫限り

インテリジェントポケットコンピュータ	¥39,800
OM-52C C言語用ROMカード	¥11,000
OM-54A CASL言語用ROMカード	¥11,000
定価合計	¥61,800

大特価¥20,800

PC-E500PJ 在庫限り ¥28,800→**¥19,500**
●ゲームソフト内蔵

PC-E550 ¥32,000→**大特価**
●64KバイトRAMを標準装備(最大128Kバイトまで拡張可能)

X68000 PRO IIセット CZ-653C+CZ-603D 限定特価 ¥198,000

SUPER CZ-604CTN		SUPER HD CZ-623CTN		EXPERT II CZ-603C		EXPERT II CZ-603C (内蔵40BMHD)	
+CZ-606D	¥268,000	+CZ-606D	¥315,000	+CZ-606D	¥278,000	+CZ-606D	¥338,000
+CZ-604D	¥278,000	+CZ-604D	¥325,000	+CZ-604D	¥288,000	+CZ-604D	¥358,000
+CZ-612DGY	¥288,000	+CZ-612DGY	¥335,000	+CZ-612DGY	¥298,000	+CZ-612DGY	¥368,000
+CZ-607D	¥283,000	+CZ-607D	¥330,000	+CZ-607D	¥293,000	+CZ-607D	¥363,000
+CZ-614D	¥298,000	+CZ-614D	¥345,000	+CZ-614D	¥318,000	+CZ-614D	¥388,000

■TOWNS/X68000は全国出張修理致します。■TOWNS/X68000周辺機器、ソフト全て取り扱い中! ■FM77AVシリーズ、周辺機器取り扱い中!

※クレジット3～60回 取り扱っております。

ALBIT
アイビット電子株式会社

通販のお申し込みは本店へ
八王子市北野町560-5 定休日/水曜日
営業時間▶10:00～19:00
☎0426-45-3001
FAX.0426-44-6002
〈振込先〉 富士銀行 八王子支店 普通1752505

ご来店は下記ショップへ
八王子市打越町344-4
北野シティプラザ1F(ショップ)
営業時間▶10:00～19:00 定休日/水曜日
☎0426-45-3002 FAX.0426-44-6002

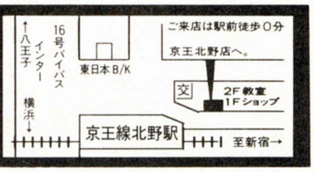

全国通信販売

北海道から沖縄まで 信用をモットーに、よい品をより安く、より迅速にお届けします。

★ご注文は在庫を確認の上、現金書留または銀行振込でお申込み下さい。全商品クレジットでも扱っております。
★お申込みの際は必ず電話番号を明記して下さい。 ★送料についてはご注文の際お問い合せ下さい。

安売宣言テレホン!

●最新価格を24時間テープで案内しています。(週、一回新録音)

パソコン ワープロ ☎03-3835-7166　ビデオ オーディオ ☎03-3835-8157

◉号外テレホン! WEEK END

■毎週金曜、午後7時から、週末だけのテレホン案内です。(限定12機種を号外価格で販売) 03-3835-8151

(NEC) PC-9801NSE	(NEC) PC-9801NSE/40	(NEC) PC-9801DA2(U2)	(エプソン) PC-386ノートAEI	(エプソン) PC-386ノートWII	(エプソン) PC-386GE5
175,000円	245,000円	245,000円	159,000円	154,000円	179,000円

(NEC) PC-9801NSE/20 234,000円	(NEC) PC-9801DX2(U2) 175,000円	(NEC) PC-9801DA5 395,000円	(エプソン) PC-386BookLC2 480,000円	(エプソン) PC-386GS2 249,000円
(NEC) PC-9801NC 409,000円	(NEC) PC-9801DS2(U2) 209,800円	(NEC) PC-9801UF 133,000円	(エプソン) PC-386ノートWIB 232,000円	(エプソン) PC-386GE3 209,000円
(NEC) PC-9801NC40 509,000円	(NEC) PC-9801CS2 278,600円	(NEC) PC-98DU 179,000円	(エプソン) PC-286VJ5 145,000円	(エプソン) PC-386GE2 189,800円

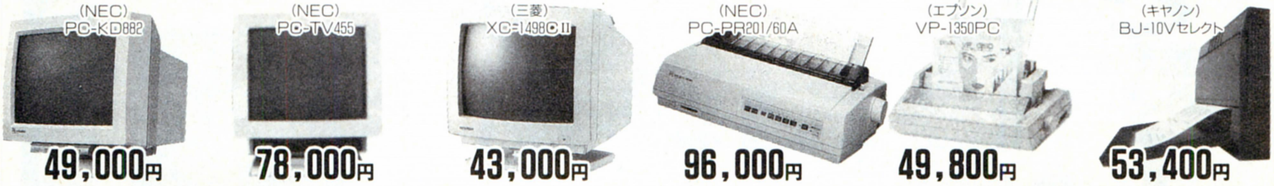

(NEC) PC-KD882	(NEC) PC-TV455	(三菱) XC-1498CII	(NEC) PC-PR201/60A	(エプソン) VP-1350PC	(キヤノン) BJ-10Vセレクト
49,000円	78,000円	43,000円	96,000円	49,800円	53,400円

ディスプレイー		
(NEC)	PC-KD854	36,000円
(NEC)	PC-KD881	69,800円
(NEC)	PC-TV472	127,500円
(三菱)	XC-98V3	65,000円
(エプソン)	CR-5500	106,100円
プリンター		
(NEC)	PC-PR101/60	74,800円
(NEC)	PC-PR201/60	76,000円
(NEC)	PC-PR150N	45,000円
(NEC)	PC-PR201/65A	135,000円
(NEC)	PC-PR1000set(PR1000-11)	158,000円
(エプソン)	VP-300	46,800円
(エプソン)	VP-1047PC	69,800円
(エプソン)	VP-2600PC	79,800円
(エプソン)	VP-960PC	78,900円
(エプソン)	HG-4000PC	118,000円
(エプソン)	AP-300	39,800円
(エプソン)	AP-900PC	49,800円
(キヤノン)	BJ-10Vカスタム	46,700円
(キヤノン)	BJ-330J	135,000円
(キヤノン)	BJ-330J	135,000円
ハードディスク		
(緑電子)	ビルトIN40	51,000円
(緑電子)	A-100	79,000円
(ICM)	HC-100ES	97,000円
(ICM)	PACKE40プラス	61,600円
(ICM)	INTER100ES	92,500円
(日本テクサ)	STATION120L	82,600円
(キャラベル)	AV-0809XE	85,700円
(ロジテック)	LHD-S40N	65,400円
(松賀)	MD-25NS/E80	89,600円
FDユニット		
(コンピューターリサーチ)	CRC-FD5SA	26,800円
(コンピューターリサーチ)	CRC-FD3.5SA	21,800円
(緑電子)	リトルZFW	37,800円
RAMボード・カード		
(メルコ)	EDA-4000L	25,900円
(メルコ)	EMJ-4000R	30,000円
(メルコ)	RCS-4000	49,900円
(IOデータ)	PIO-DA134-4ME	26,500円
(IOデータ)	PIO-98NT-4MP	53,000円
(IOデータ)	EP-RB7S-4M	38,500円
マウス・モデム		
(アイワ)	PV-M24B5	27,500円
(オムロン)	MD-24FP5/2	29,900円
(NEC)	PC-9872R	7,600円
(エプソン)	PCMS2	4,400円

(シャープ) WD-A551	(東芝) JW-98UP	(NEC) ミニ5SX	(富士通) オアシスSX301	(ソニー) CCD-TR705〈KIT-TRH〉	(三菱) HV-BS35
139,800円	163,800円	119,000円	133,000円	113,000円	124,000円

(シャープ) WD-A561 162,500円	(東芝) JW-95MV 172,000円	(富士通) オアシス30LXIII 112,000円	(パナソニック) FW-UIP609 145,600円	(ビクター) HR-V1 96,600円
(東芝) JW-95JV 129,000円	(NEC) ミニ7SX 142,000円	(キヤノン) α75 128,000円	(富士通) オアシス30AX301 153,000円	(パナソニック) NV-S9(set) 144,200円

●クレジットでのご購入もできます(手続き簡単・低金利3回～36回払いまで)●価格は消費税抜きの表示です。

▼メーカー完全保証・一週間以内の新品不良は交換いたします。▼掲載以外の機種も年中「安売宣言」価格で販売中!

■Welcome to workshop 03-3835-7451 (ワークショップのプロフィールを24時間テープでご紹介)

お申し込みは	03-3835-7161　FAX 03 3835-7167
お支払いは	協和埼玉銀行秋葉原支店 普通No. 256888　㈱ワークショップ宛へ電信でお振り込み下さい。
発送は	お振り込み確認後、宅急便で商品をお送り致します。(梱包送料1ヶロ1,000円、大型商品・一部地域は別途)

電話等でご注文の上、お振込み下さい。

●最寄の銀行に備えつけの振込用紙に下記の要領で記入して下さい。

振込銀行	種目	口座番号
協和埼玉銀行秋葉原支店	普通	256888
口座名義	電話	住所
㈱ワークショップ	03-3835-7161	〒110 東京都台東区台東2-24-11

●必ず電信扱いでお振込み下さい。●振込み手数料はお客様負担です。

㊟ご来社でご注文はできますが、その場での商品のお持ち帰りはできません(第3土曜・日・祝は当社の営業員は不在です)

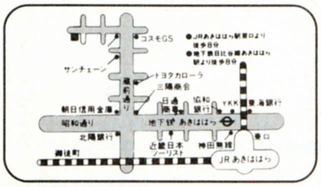

◉週刊スポット価格リストを 無料 でお送りします!

▶人気製品や目玉商品120アイテムを満載!

●お申し込みはハガキに氏名、住所、TEL、年令を記入してお送りください。

〒110東京都台東区台東2-24-11 ㈱ワークショップⓁ係

ヤス ウリ セン ゲン
安売宣言!
株式会社 ワークショップ

JADMA ㈱ワークショップは、日本通信販売協会正会員のAVC通販会社です。

10月1日より年中無休です

●営業時間AM10:00～PM7:00 ●土曜・日曜・祝日の営業は電話受注のみです

AMIGA IBM

(税抜)

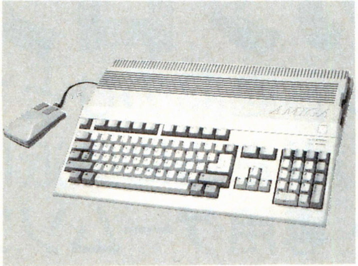

A500(本体)+Amiga用S端子アダプターセット
特価¥133,800

[A500スターターキット]
A500(本体)+ビデオ・アダプター+ジョイスティック+ソフトウエア5本和文マニュアル付(A500用)+和文説明書
特価¥128,800

A500スターターキット・デラックス+1084RGBモニター
特価¥227,800

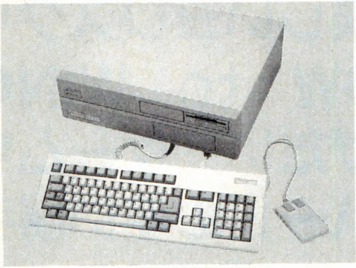

A2000(本体)+1084RGBモニター+A500用和文説明書
特価¥319,000

A2000(本体)+1084RGBモニター+2MbRAM付40Mbハードディスク+A500用和文説明書
特価¥474,000

A2000(本体)+1084モニター+GVP33MHzアクセレーター8MbRAM付+100MbHD+VideoToaster
特価¥1,129,000

[CDTV Power Monger Set]
CDTV+3.5"Drive+PowerMonger(和文ガイド)
特価¥192,000

IBM AT互換機始めました!!

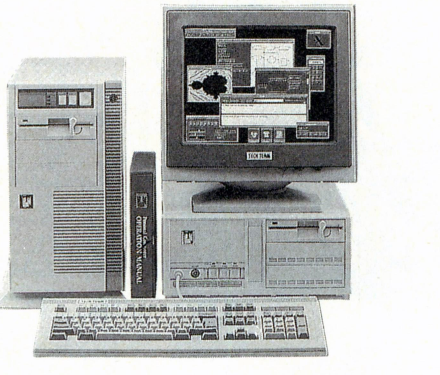

(一例)
386DX 33MHz
2MbRAM 80MbHD
SVGA Monitor
Keyboard
3.5" & 5" Drive
英文・和文・説明書付き
一年間保証

大特価¥322,000

(税込価格)

AMIGA

A-Max Ⅱ	¥38,000
Amnios	¥7,000
Animation Studio	¥19,000
ANS	¥19,800
Armour Geddon	(和)¥7,000
Art Department Pro	¥36,000
A-10 Tank Killer	(和)¥7,000
688 Atack Sub	(和)¥8,000
Blue Max	¥8,000
Chaos Strikes Back	(和)¥5,000
Chuck Yeager's 2.0	(他和)¥7,000
Das Boot	¥8,000
DCTV	¥82,000
Deluxe Paint Ⅳ	(和)¥25,000
Digi View Gold	¥30,000
Dragon's Lair Ⅱ:TimeWarp	¥9,000
Drakkhen	(和)¥ 9,000
Dungeon Master	(和)¥ 6,000
Eye of Beholder	¥9,000
Falcon	(他和)¥ 8,000
Fantastic Voyage	¥ 8,000
F15 Strike Eagle Ⅱ	¥8,000
F-18 Interceptor	¥ 4,000
F-19 Stealth Fighter	(和)¥9,000
F-29 Retailator	(和)¥8,000
Flight of the Intruder	(和)¥8,500
Flight Simulator Ⅱ	(他和)¥ 8,000
Hard Driving Ⅱ	¥8,000
Harpoon	(他和)¥9,000
Imagine	¥53,000
Immortal	¥7,000
IndianaPolis500	(和)¥8,000
Killing Game Show	¥6,000
King's Bounty	(他和)¥8,000
King's Quest Ⅴ	¥9,000
Lattice C	¥44,000
Lemmings	(和)¥7,000
Lemmings Add-On	¥5,500
Life & Death	(他和)¥8,000
Mega Midget Racer 25MHz	¥98,000
Mega Midget Racer 33MHz	¥113,000
Mig 29	(和)¥10,000
M1 Tank Platoon	¥9,000
Monkey Island	¥9,000
Nascar	¥7,000
PGA Tour Golf	(他和)¥8,000
Populous	(和)¥ 7,000
Power Monger	(和)¥7,000
Real 3D Pro.	¥75,000
Rules of Engagement	¥9,000
Sculpt 4D	¥75,000
Shadow of Beast	¥ 7,000
Shadow of Beast Ⅱ	¥ 9,000
Show Maker	¥60,000
Silent Service Ⅱ	¥8,500
Sim City	(他和)¥ 7,000
Sonix	¥12,000
Sound Master	¥29,000
Speed Ball Ⅱ	¥6,000
Stellar7	¥6,000
Stunt Track Racer	(和)¥ 7,000
Super Gen	¥140,000
Supraﾊｰﾄﾞﾃﾞｨｽｸ500XP 50MB 1MRAM	(税別)¥ 106,000
Supraﾊｰﾄﾞﾃﾞｨｽｸ500XP 100MB ϕ MRAM	(税別)¥140,000
Their Finest Hour	¥9,000
TurboSilver	¥15,000
Video Space 3D V2.0	¥30,000

CDTV

CD Remix	¥7,000
Cinderella	¥8,000
Classic Board Game	¥7,000
Hound of Bakervill	¥7,000
Illustrated Encyclopedic Dictionary	¥11,000
Lemmings	¥7,000
PeterRabbit	¥9,000
Psycho Killer	¥7,000
Sim City	¥11,000
Snoopy	¥7,000
The Fred Fish Collection	¥10,000
Woman in Motion	¥7,000
World Vista	¥12,000
Wrath of Demon	¥7,000

IBM・J3100 テラドライブ

Ad Lib MCA	¥35,000
Air Combat	¥9,000
A.T.P	¥9,000
A10 Tank Killer V1.5	(他和)¥9,000
Bane of Cosmic Forge	(他和)¥9,000
Castles	(和)¥9,000
Eye of Beholder	¥8,000
F117A	¥12,000
F15 Strike Eagle Ⅱ	¥9,000
F19 Stealth Fighter	¥11,000
F29 Retaliator	(他和)¥8,000
Flight of Intruder	¥9,000
4D Boxing	¥8,000
Gunship 2000	¥10,000
Harpoon	(他和)¥9,000
IndianaPolis500	(他和)¥5,000
Jet Fighter Ⅱ	¥10,000
Lemmings	(他和)¥8,000
Lemmings Add-on	¥5,500
Life & Death Ⅱ	¥8,000
Links	¥9,000
Mach Ⅲ Joy stick	¥8,000
Mario Andretti's	¥8,000
Might & Magic Ⅲ	¥9,000
Monkey Island	¥9,000
MS Dos 5 upgrade	¥16,000
Populous	(他和)¥8,000
Prince of Persia	¥7,000
Rail Road Tycoon	¥9,500
Rocketeer	¥8,000
Secret Mission Ⅱ	¥5,000
Secret Weapon Luftwaff	(和)¥11,000
SimCity	(他和)¥8,000
SimEarth	(他和)10,000
Shadow Sorcerer	¥8,000
Sound Blaster AT	¥39,000
Sound Blaster MCA	¥54,000
Sound Blaster Pro AT	¥45,000
ThrustMaster Weapon	¥17,000
Ultima Ⅵ	¥12,000
Vette	(他和)¥8,000
Wing Commander	¥11,000
Wing Commander Ⅱ	(和)¥12,000
Wing Commander Ⅱ Special Operation	¥7,000
Wizardry Ⅴ	(他和)¥ 8,000

(和)和文ガイド付　　(他和)他機種用の和文ガイド付

当店のAmigaには日本語システム(ANS)が付いております。(CDTVを除く)
当店でご購入されたAmigaは、日本で一番古くから5年以上Amigaを販売しているオーク・ヴィレッヂがサポート致します。
★ソフト大量在庫
★通信販売も受け付けております。(在庫あるソフトは即日出荷)
★低金利クレジットもご利用いただけます。

Commodore Japan　正規代理店
日本アイ・ビー・エム　正規代理店

Authorized Dealer
oak village

(株) オーク　TEL: 03-3254-2094　FAX: 03-3258-3343
〒101　東京都千代田区神田佐久間町1-16　大橋ビル6F
OPEN AM11:00〜PM8:00 (定休日　毎週木曜日)

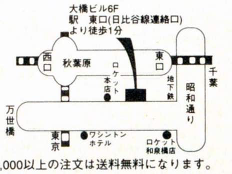

通信販売　商品名・機種名・住所・氏名・年齢・TELを記入の上、現金書留又は銀行振込にて, (株) オーク宛へお願い致します。
協和埼玉銀行秋葉原支店　普通166350　送料は一律¥700(宅急便)但し¥20,000以上の注文は送料無料になります。

消費税について：　上記価格のうち、ソフトウエアは内税、ハードウエアは外税です。
(和)：　和文マニュアル付

ユーザー必携の書！

ノートパソコン ゲームカタログ

★近年最大のヒット商品のひとつ、「ノートパソコン」がさらに身近になる、ノート対応・専用ゲームソフト情報源●遊んで楽しいヨリスグリ55＋αソフトのHOW to WIN●ビギナーにはありがたい「ゲーム用語辞典」「おすすめハードの使い勝手」も収録●デスクトップマシン・ユーザーにもおススメのハンドブック！

絶賛発売中！ ―― 定価1300円（税込）

アソコンブックス40

美少女ゲーム最前線 パート4

アソコンすうぱあスペシャル●13

★特選ゲーム20本を徹底解析！●人気ゲーム開発秘話「涙のグラフィック編」●とじこみ付録・有名ソフトハウス原画担当者描き下ろしピンナップもついたファン待望の第４集♡

好評発売中！ 定価750円（税込）

美少女ゲーム最前線 パート5

アソコンすうぱあスペシャル●14

★好評シリーズ第５弾！●『ポッキー2』『ELLE』『ブランマーカー』『ナイキ』ほか特選ゲーム20本を収録●人気ゲーム開発秘話「怒濤のシナリオ編」●とじこみピンナップつき

好評発売中！ 定価750円（税込）

〒160 東京都新宿区新宿５丁目18番20号 **辰巳出版** ☎03(3208)8701(代表)03(3208)5146(ＦＡＸ)

さらに詳しい情報が知りたい！――アソコン・テレフォン・サービス(045)941-0000へどうぞ♡

BNNのゲームブックは、ボクらの

"読むエネルギー"だ!

BNNのゲームブックは、地上最強のアイテム。楽しくて奥が深い解説を、読めば読むほど強くなる!!
人気の大型ラインナップも、ぞくぞくシリーズに登場。これでキミのプレイ・エネルギーもチャージ完了だ!

ゲームハンドブック・シリーズ新刊

指輪物語 第一巻 旅の仲間 HAND BOOK

■楠見哲男 著
■A5判
■定価1,800円(税込)

ウルティマVI HAND BOOK

■飯島一彦 著
■A5判
■定価1,800円(税込)

ゲームハンドブック・シリーズ近刊

レミングス HAND BOOK
■菊島恵三 著
■A5判■予価1,600円

パワーモンガー HAND BOOK
■菊島恵三 著
■A5判■予価1,800円

シムアース HAND BOOK
■真留木優 著
■A5判 ■予価1,800円(税込)

ブランディッシュ HAND BOOK
■オフィス・ティーツー 著
■A5判 ■予価1,800円(税込)

天下統一II HAND BOOK
■菊島恵三 著
■A5判 ■予価1,800円(税込)

ウィザードリィ ベイン・オブ・ザ・コズミック・フォージ HAND BOOK
■飯島一彦 著
■A5判 ■予価1,800円(税込)

RPG BOOKS新刊

精霊の大地 ビヨンド・ローズ・トゥ・ロードでわかる 実践RPG入門②
■門倉直人・菊池たけし・吉森真吾 共著
■遊演体 監修
■A5判
■定価1,800円(税込)

試験に出る蓬莱学園!
■竹内誠 著
■柳川房彦(遊演体) 監修
■A5判
■定価1,800円(税込)

ゲームハンドブック・シリーズ既刊

ウィザードリィ	●定価1,300円(税込)
ウィザードリィ2	●定価1,050円(税込)
ウィザードリィ3	●定価1,600円(税込)
ウィザードリィ4	●定価1,600円(税込)
ウィザードリィ5	●定価1,800円(税込)
ウルティマI・II・III	●定価1,600円(税込)
ウルティマIV	●定価1,600円(税込)
ウルティマV	●定価1,800円(税込)
大戦略	●定価1,600円(税込)
大戦略II	●定価1,600円(税込)
SUPER大戦略	●定価1,800円(税込)
大戦略III	●定価1,600円(税込)
大戦略III '90	●定価2,000円(税込)
天下統一	●定価1,600円(税込)
マイトアンドマジック	●定価1,600円(税込)
マイトアンドマジック2	●定価1,600円(税込)
ファンタジー	●定価1,600円(税込)
ファンタジーIV	●定価1,800円(税込)
ラスト・ハルマゲドン	●定価1,600円(税込)
シュヴァルツシルト	●定価1,600円(税込)
シムシティ	●定価1,600円(税込)
T&T	●定価1,600円(税込)
ポピュラス	●定価1,800円(税込)
ドラッケン	●定価1,600円(税込)
マスターオブモンスターズII	●定価2,000円(税込)
ZORK I	●定価1,400円(税込)
ザ・マジックキャンドル	●定価2,000円(税込)
ドラゴンウォーズ	●定価1,800円(税込)

好評発売中

RPG BOOKS近刊

RPG55の疑問 テーブルトークの逆襲編
■RPGギルド 著
■四六判
■予価1,200円(税込)

RPG BOOKS既刊

ビヨンド・ローズ・トゥ・ロードでわかる 実践RPG入門
■定価2,200円(税込)

BNN
Bug News Network

株式会社ビー・エヌ・エヌ
〒102 東京都千代田区麹町4-5 紀尾井町レジデンス5F Phone:03-3238-1321

ASCII

コンピュータの最新情報は、アスキーの雑誌から。

アスキーは出版事業を通して、質の高い最新情報をお届けすることを目指しています。ソフトウェア・ハードウェア・半導体などの開発で得たノウハウを誌面に活かしたアスキーの雑誌は、どれをとっても嬉しくなるほどの充実度です。ゲームからOSまで、ニーズに合わせて全11誌。明るいコンピュータライフを築きたいあなたの最高のパートナーとなることをお約束します。

マイクロ・コンピュータ情報誌
ASCII
毎月18日発売
通常号 定価580円

コンピュータ技術総合誌
Super ASCII
毎月18日発売
通常号 定価680円

UNIX REVIEW誌提携
UNIX MAGAZINE
毎月18日発売
通常号 定価810円

Macintosh総合誌
MAC POWER
毎月18日発売
通常号 定価940円

ノートブック・コンピューター活用情報誌
LAPTOP
毎月18日発売
通常号 定価680円

パソコン通信を100%活用するための情報誌
NETWORKER
A Magazine For Digital and Personal Communications
3,6,9,12月の各月
18日発売
通常号 定価1600円

パソコン新時代をリードするWindows情報誌
Windows Magazine
毎月8日発売
('91年11月8日創刊)
通常号 定価1000円

パソコン&ワープロ情報誌
EYE·COM
毎月1,15日発売
通常号 定価390円

パーソナルコンピュータ情報誌
LOGiN
毎月第1,3金曜日発売
通常号 定価490円

ホームパーソナルコンピュータ情報誌
MSX magazine
毎月8日発売
通常号 定価390円

WEEKLY ファミコン通信
毎週金曜日発売
通常号 定価280円

〒107-24 東京都港区南青山6-11-1 スリーエフ南青山ビル TEL.03(3486)1977 株式会社アスキー

＊表示価格には消費税が含まれています。

ASCII

好評発売中

マンガでラクラクMS-DOS!

マンガ 戦うMS-DOS

小形克宏・すらそうじ著 山田祥平解説
定価1,000円(送料300円)

この本は解説書ではありません MS-DOSが好きになる本です

月刊アスキー好評連載「MS-DOSユーザーズワークベンチ」の"キーボー&プリン"が単行本になって帰ってきた! アプリケーションソフトは使っているけれど、MSD-OSを覚えるとナニかいいことあるのかな? そんな疑問をもつあなたに贈る、MS-DOSへの「招待状」なのです。

ラクしてパソコンを上手に使う

山田祥平の 戦うMS-DOS

山田祥平著 定価1,500円(送料300円)

山田祥平流パソコン 操縦術を一挙公開!

ワープロ、表計算ソフトを使いこなしているがいまひとつ満足できない。パソコンを持っているんだから、もっとラクができるはず……と、思っているあなたにこそ、読んでほしい。もっと上手に便利に使うためのノウハウを満載。全MS-DOSユーザーに贈る「MS-DOS徹底攻略マニュアル」

皆免伝許 QuickBASIC プログラミング道場

木村忠文著 定価1,800円(送料300円)

QuickBASICの達人が指南する プログラミング=知的遊戯(ゲーム)の楽しみ方

月刊アスキーで好評を得た『QuickBASICプログラミング道場』が遂に単行化! 数々の投稿プログラムを吟味し、QuickBASICを題材に、模範解答を示しながらエレガントなプログラムの組み方、知的遊戯としてのプログラミングを指導する。

3.5インチディスク付き!

PC-9801N/NS/NV 定番フリーソフトウェア集 ~98ノートの必須アミノ酸~

月刊アスキー編集部編 定価2,500円(送料300円)

PC-286NOTE F/PC-386NOTE A対応

パソコン通信ホスト局に蓄積されている膨大なフリーソフトウェアの中から、PC-9801N/NS/NVやPC-286NOTE F/PC-386NOTE Aの操作環境を大きく改善する22本を厳選し、丁寧な解説付きで贈る。

【収録ソフト】APOFF(F), EGBDRV(F/A), KV98, LHarc, LHEXE, LZDRV, LZEXE, MS, NFDISK(F), NFLASH, (N/NS/NV), NFMODE(F), NOTEDISK(N/NS/NV), NSCTRL(NS), OKPP, PSV(F), PSV386(A), RC_NOTE(N/NS/NV), rcpu(N/NV/F), SCH, SDCOPY, SETMODEM(N/NS), unrm
(対応機種は、N=PC-9801N、NS=PC-9801NS/NS-20、NV=PC-9801NV、F=PC-286NOTE F、A=PC-386NOTE A。表示のないものはN/NS/NV/F/Aの全機種対応です)

J3100SS/GS 定番フリーソフトウェア集 ~ダイナブックの必須アミノ酸~

月刊アスキー編集部編 定価2,500円(送料300円)

SXシリーズ対応!

パソコン通信ホスト局に蓄積されている膨大なフリーソフトウェアの中から、J-3100SS/GSの操作環境を大きく改善する17本を厳選。丁寧な解説付きで、すべてのダイナブックユーザーに贈る。

【収録ソフト】CHGBOLD, DYNASCRN, GSMODEM**, JSHOT, KFAKEO, KV, LHarc, LHEXE, LogAid*, LZEXE, MS, OKPJ, SCH, SDCOPY, ssModcm*, ssTorbo*, SW* (*はSSシリーズ専用、**はGSシリーズ専用です)

※表示定価は税込みです。

〒107-24 東京都港区南青山6-11-1スリーエフ南青山ビル 株式会社アスキー 書籍/雑誌営業部 電話 東京(03)3486-1977 株式会社アスキー

ログイン
ブックス

ゲームをカルチャーにする、ログイン・ブックス。

シミュレーションゲーム

大戦略 III '90
プレミアムスペック

「大戦略III'90」と「大戦略III'90マップコレクション」の全マップを完全攻略。この1冊で完璧に理解できる。

S.ダイセンリャカーズ著
定価1,800円

大戦略 III
グレートコマンダーへの道

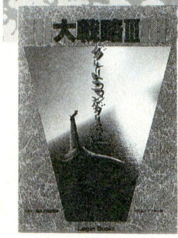

ゲームのシステム解説や、全252に及ぶ兵器のスペック表、マップの攻略法など内容満載の攻略マニュアル。

ログイン編集部特別編集
定価2,000円

キャンペーン版 大戦略 II
パフォーマンスブック

PC-88シリーズの大戦略を徹底的に解剖しつくした本がこれだ。兵器リスト・エディタ機能活用法など掲載！

ログイン編集部特別編集
定価1,800円

キャンペーン版 大戦略 II
98プロフェッショナル

「キャンペーン版大戦略II」と「キャンペーン版大戦略IIマップコレクション」に対応した、完全なる解説書。

ログイン編集部特別編集　定価1,800円

天下統一
金剛武将伝

ゲームに登場する825武将の力量を表す詳細なデータとその解説を中心として構成。

ログイン編集部特別編集　定価980円

ロールプレイングゲーム

サーク II
パーフェクトノート

イラストを豊富に収録した、見て楽しく、かつデータもしっかりした、ファンには見逃せない1冊だ！

MSXマガジン編集部編　定価1,800円

ウィザードリィ V
プレイングマニュアル

ゲーム・ユーザーの立場に立って書かれた、読んでおもしろく、なおかつゲーム攻略にも役に立つ画期的な解説書。

鹿野　司著　定価1,800円

ウルティマ V
徹底解析

難解で鳴る「ウルティマV」を、RPGには徹底的にこだわる著者ならではの視点で書かれた完全攻略本。

竹内　誠著　定価1,800円

BURAI 上巻
八玉の勇士の旅立ち

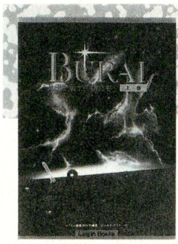

完全フォトマップ、キャラクター原画など、BURAIワールドをあますところなく紹介。

ログイン編集部特別編集　定価1,800円

知的興奮

虹色ディップスイッチ
ファミコン業界クエスト

堀井雄二のゲーム業界を題材にしたエッセイ集。ドラクエがいかにして作られたか、など興味津々な話題が満載！

堀井雄二著
定価1,000円

コンピュータゲームデザイン教本

コンピュータゲームは、いかにして作るのかを論じた日本初の理論書。知的興奮がキミを襲うこと間違いなし！

多摩　豊著
定価2,000円

べーしっ君 II

怒濤のゲーム野郎べーしっ君のおとぼけ生活が炸裂する4コママンガ集。

荒井清和著
定価520円

(表示価格には消費税が含まれています。)

〒107-24 東京都港区南青山6-11-1 スリーエフ南青山ビル TEL.03(3486)7119 株式会社 ビジネス・アスキー

ASCII

1993年ご卒業の皆様へ

光る個性が輝く会社。
アスキーは、あなたと一緒に成長します。

●

アスキーは、今年15才の若い会社です。
社員ひとりひとりの行動力と実行力と感性で、アスキーという会社の個性を創りだしています。
自分の夢を実現する意欲があれば、アスキーは、あなたの夢を現実にする力のある会社です。
光る個性が輝く会社、アスキーは、あなたと一緒に成長する、新しいタイプの会社です。

●

主な職種

●技術職（ソフトウェア／ハードウェア）
・UNIXを中心とするOS
・システムソフトウェア
・マルチメディア関連ソフトウェア
・各種アプリケーションソフトウェア
・アミューズメントソフトウェア
・LSI／各種システムの企画・設計
・各種出版技術（DTP・電子編集等）
・パソコン通信ネットワーク 他
●編集・制作職（主に出版事業）
●製品企画・マーケティング職（全事業）
●営業職（法人営業／販売店営業／ユーザーサポート 他）
●事務管理職（財務／法務／総務／人事／秘書サポート業務）他

●

待遇、勤務（1991年実績）

●初任給 大学院卒 ¥228,400
大学卒 ¥212,000
※諸手当含む
●昇給 年1回（4月）
●賞与 年2回（6月・12月）
●勤務地 東京（南青山）、川崎（新百合ヶ丘・南黒川）
大阪（梅田）
●勤務時間 9:30〜17:30
●休日 完全週休2日制、祝祭日、年末年始
●休暇 年次有給休暇（初年度12日、翌年以降2日ずつ増加、最大20日まで）
特別休暇（慶弔など）
●福利厚生 制度／社会保険（厚生年金・健康保険・雇用保険・労災保険）財形預金、社員持株制度、住宅ローン利子補給制度、退職年金制度
会員／スポーツクラブ法人会員（青山倶楽部）
施設／独身寮（世田谷区内 経堂・豪徳寺）
研修／新入社員研修

●

会社概要

●設立 1977年5月
●資本金 67億2800万円（1989年東京店頭市場に株式公開）
●社員数 830名
●代表者 取締役社長 西 和彦
●事業所 東京（南青山）、大阪（梅田）、川崎（新百合ヶ丘）
ソフトウェア開発センター（川崎 南黒川、北海道 札幌）
●事業内容 出版事業
パーソナルソフトウェア事業
映像事業
パソコン通信事業
ビジネスソフトウェア事業
システム事業
●売上高 340億8400万円（'91年3月実績）

●

資料請求先

会社案内をはじめとした、アスキーの資料を用意しておりますので、下記までご請求ください。

株式会社アスキー
〒107-24 東京都港区南青山6-11-1
スリーエフ南青山ビル
人事部直通 電話（03）3797-6503

LOG IN HOT LINE

●製品についてのお問い合わせは……
- ●出版物 03-3486-1977
- ●ソフトウェア 03-3486-8080
- ●ファミコン(情報電話) 03-3250-5600
- ●アスキーネット関連 03-3486-9661

●製品御購入後のお問い合わせは……
- ●出版物●ゲーム(ファミコンを除く)
- ●通信(ソフト)関係 03-3498-0299
- ●ビジネスソフト 03-3498-0205
- ●ファミコン 03-3486-5137

(ゲームの攻略法等のお問い合せはご遠慮下さい)
月～金曜日(祝祭日を除く)10:00～12:00/13:00～17:00

＊電話番号はくれぐれもお間違えのないようにお願いいたします。

●アスキーに対する御意見、ご希望、また販売についてお気付きの点がありましたら、お葉書でお送りください。よろしくお願い致します。

〒107-24 東京都港区南青山6-11-1 スリーエフ南青山ビル 株式会社アスキー 営業部 『LOG IN ホットライン』宛

アスキーファンの皆様 あけまして おめでとうございます。

PMG改め、PS事業部・販促室のメンバーです。
(ポコポン徳永はソフトの開発の方に異動した)。
以下メンバーの今年の抱負です。
あまり本気にせずに冗談だと思って聞いてやってください。
今年もよろしくお願いします。

"どーですか、皆さん!"というわけで私は一切抱負など持たない主義だ。では最後に例のを一発「イ～チ、ニ～、サ～ン、ダー!!」 (アントニオ・野村)

WPFの皆さんお元気ですか?今年こそは会員の皆さんに満足していただける展開を考えていくつもりです。期待してください。 (イーサン)

自宅にFAXを設置する。書類等を会社から送ってもらい、自宅で仕事をする。会社へはもう行かない。でもたまには遊びに行く。 (ゴーマン小池)

〈申しわけありません。ボスは席をはずしております〉とは、僕のMACのスクリーンセイバー。さて今年はどんな年になるのか? (ハッシー橋本)

ほんの目先の事ですが今の所、サン電子の「ギミック!」と仏映画「ボンヌフの恋人」が楽しみですね。カラックスメジャー進出なる! (シアワセな内海)

開発に頼んで「須田PINの冒険島」を作ってもらう。100万本はカタイ。印税ガッポガッポでTVに出演。これが今年の抱負。 (バカPIN)

「新造人間キャシャーン」のレーザーディスクを全巻そろえる。掃除、洗濯、料理共同でやってくれる男性を見つける(←切実)。 (ビューテホー小川)

須田PIN! 遂にテレビに出演の巻

いや～出世したもので、いよいよ私須田PINはテレビに進出である。アスキーの世話になり、ウィザードリィのキャラクターとなって苦節4年。その昔、田尻智氏が深夜テレビでゲームの解説をしたり、渋谷洋一氏が「TVタックル」に出演し所有アーケード基盤の散乱する自宅で「ゲームの文化的位置付けの低さ」を訴えるのを羨ましく思っていたモノだ。ようやく自分も彼らの仲間入り、憧れの芸能界デビューを果たしたわけですなぁ(感無量)。

これで三船敏郎ともタメグチ、PINチャン・トシチャンの仲だ。女性だってよりどりみどり、高岡早紀だろうが河合奈保子だろうが全部俺のモンだ～。イ～ヒヒヒヒ、ボヨヨ～ン。

とまあ、リードでバキバキにフカした訳だが、実際出演時間も短いし(1分30秒)、内容も「ベスト競馬・ダービースタリオン」のプロモーション。田尻氏・渋谷氏の出演とはちょっとニュアンスが違うのだ。彼らは文化人としての登場、自分は会社人としての登場だ。う～むくやしいなぁ。こんなバカでもいいからテレビに出してみたいという奇特なプロデューサーの方がいらっしゃったら御一報を(稲川淳二の「悲惨だなぁ」みたいのはヤダけど)。

さて残念ながら、みんながこの記事を読んでいる頃には、オンエアは終了してしまっていると思う(再放送をする地方もあるという話だが……)。そうそう、どの番組に出たかというと中京テレビの「テレビゲームザウルス」という番組だ。これは年末年始の新作ゲームソフトを特集した特番なのだ(確か関根勤が司会)。

この番組に登場した自分を見た読者はぜひ感想をこちらに送ってくれ。別に何のご褒美も出ないけどね。

休みがちな「危PIN(キケピン)」。定期掲載決定!!

人気4コマ「最も危険な須田PIN」は毎月第一週の金曜日に発売される号に掲載されることが決定しました。もしも載らなかった場合は鳴海優道の怠慢であるわけだから、抗議状をバリバリ書いて送ってよこすようにね。

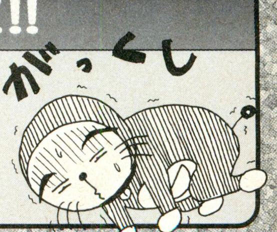

THE SILENT SERVICE

沈黙の艦隊

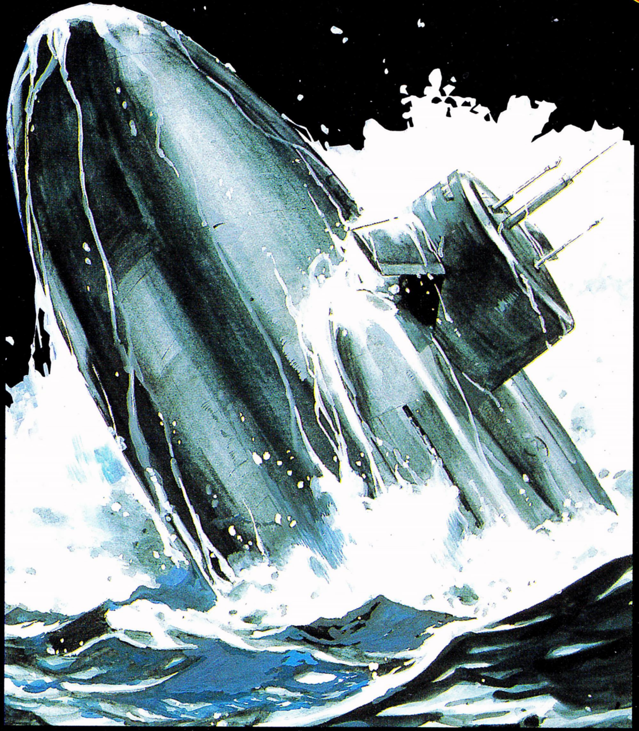

©かわぐちかいじ 週刊コミックモーニング 講談社

竹上 登志雄

ゲーム内における政治は、軍事状況に密接に関係している。
それは〝やまと〟の行動が各国の政治状況を変化させ、同時に軍事行動にも影響する。
即ち、プレイヤーが軍事力(やまと)を駆使する事は、同時に政治を行う事にもなるのである。

海江田 四郎

軍事力とは即ち〝やまと〟の事である。〝やまと〟を縦横に駆使し、戦闘に勝利する事が理想実現のための一つの手段である。
だが戦略的観点を無視した戦闘は、自らの政治状況を悪化させるだけである。それは戦術的敗退を意味している。

POLITICS

MILITARY

〒144 東京都大田区東蒲田1-1-20橋本ビル
TEL 03-3736-6879 株式会社 ジー・エー・エム

GAM

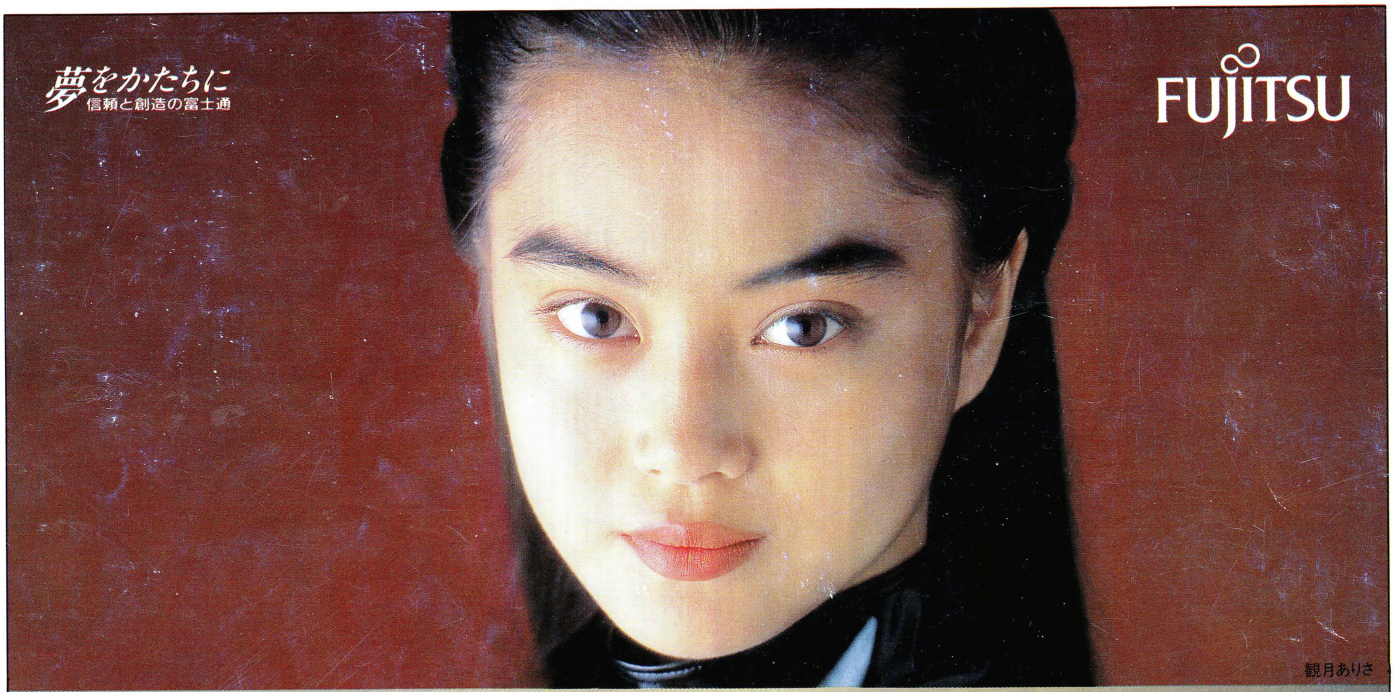

マルチメディア・エリート、誕生。

マルチメディアの世界をリードするFMTOWNSがハードに、ソフトに、大きくスケールアップ。洗練されたコンパクトな一体型を加え、ラインアップ充実。みんなが使えるマルチメディアが現実のものとなりました。さあ、セカンドステージへ。

モデルUX20

コンパクト&ハイクオリティの"モデルUX"

●洗練されたコンパクトな一体型で従来の約1/2(当社比)の省スペースを実現。勉強机や書斎でも場所をとらずに設置することができます。●10インチディスプレイ採用。小ささを感じさせない高精彩トリニトロン®ディスプレイ(マスクピッチ0.26mm)採用。●さらに省スペースを図るため、フロントローディングタイプのCD-ROMドライブを標準搭載。●32ビットi386TMSXCPU(16MHz 0ウェイト)を搭載して快適レスポンス。

モデルUX10(1FD) ……………………263,000円(税別)
モデルUX20(2FD) ……………………288,000円(税別)

あなたに、いちばん近いマルチメディア・パソコン

FM TOWNS II

あなたのブレイン『TownsStaff』標準装備。

●実用ソフトを満載したTownsシステムソフトウェアV2.1を標準装備。買ったその日から誰でも簡単に使える操作性です。●ナレーションで使い方が習得できる『FMTOWNS入門』も収録。

パワフル&クイックの"モデルCX"

●高速・高性能を誇る32ビットi386TMCPUを搭載。さらにVRAM性能向上により、快適レスポンスを実現。●FDモデルから100MBHDモデルまで充実のラインアップ。FDモデルも後から内蔵ハードディスクを増設できます。

モデルCX10(1FD) ……………………308,000円(税別)
モデルCX20(2FD) ……………………333,000円(税別)
モデルCX40(2FD、40MBHD) ………433,000円(税別)
モデルCX100(2FD、100MBHD) ……533,000円(税別)
カラーCRTは別売。

※トリニトロン®は、ソニー(株)の登録商標です。
※i386TMは、米国インテル社の商標です。

※商品はすべて本体標準価格です。本体標準価格には、Townsシステムソフトウェアが含まれています。キーボードは含まれておりません。※本広告に掲載の商品の価格について消費税は含まれておりません。ご購入の際、商品ならびにそれに関する消耗品等および役務について、消費税が付加されますので、ご承知おき願います。

モデルUX20(TownsStaff装備)+キーボード(テンキー無)で298,000円(税別)

FMTOWNSインフォメーションサービス〔お問い合わせ時間〕10:00AM～6:00PM 月～土(祝日を除く) 東京☎(03)5690-0032/大阪☎(06)346-5487 ●現在、お持ちのFMシリーズに関するお問い合わせにつきましても、承ります。

LOGiN 1992 No.3

平成4年2月7日発行 第11巻 第3号
昭和58年8月3日第三種郵便物認可

発行人 藤井章生
編集人 小島文隆
発行所 株式会社アスキー
〒107-24 東京都港区南青山6-11-1 スリーエフ南青山ビル
☎03-3486-7111(大代表)
☎03-3796-1901(編集部)

特別定価500円(本体485円)

Printed in Japan 共同印刷

T1029731020506

雑誌29731-2/7